

L A P O R A N
PENGHAPUSAN BARANG MILIK NEGARA
PADA PUSAT SUMBER DAYA AIR TANAH DAN GEOLOGI LINGKUNGAN, BADAN GEOLOGI
BERUPA 1 (SATU) UNIT SUMUR BOR DALAM BESERTA KELENGKAPANNYA
DI JORONG WONOSARI NAGARI KINALI, KECAMATAN KINALI
TAHUN PEROLEHAN 2010 YANG TELAH DIHIBAHKAN
KEPADA PEMERINTAH DAERAH KABUPATEN PASAMAN BARAT
PROVINSI SUMATERA BARAT



KEMENTERIAN ENERGI DAN SUMBER DAYA MINERAL REPUBLIK INDONESIA
BADAN GEOLOGI

PUSAT SUMBER DAYA AIR TANAH DAN GEOLOGI LINGKUNGAN

JALAN DIPONEGORO NO. 57 BANDUNG 40122

JALAN JENDERAL GATOT SUBROTO KAVLING 49 JAKARTA 12950

TELP: (022) 7215297, (021) 5228371, Faksimile : (022) 7216444

KEMENTERIAN ENERGI DAN SUMBER DAYA MINERAL REPUBLIK INDONESIA
BADAN GEOLOGI

PUSAT SUMBER DAYA AIR TANAH DAN GEOLOGI LINGKUNGAN
JALAN DIPONEGORO NO. 57 BANDUNG 40122

Telepon : (022) 7274676-77

Faksimili : (022) 7206167

email : pag@bgl.esdm.go.id

Nomor : **1640** /95/BGE/2015
Lampiran : Satu berkas
Hal : Laporan Penghapusan
Barang Milik Negara (BMN)

23 MAR 2015

Yang terhormat,
Kepala Badan Geologi
u.p. Sekretaris Badan Geologi
Jalan Diponegoro No. 57
Bandung

Sehubungan dengan Surat Keputusan Menteri Energi dan Sumber Daya Mineral Nomor 1950.K/95/MEM/2015 Tanggal 11 Maret 2015 tentang penghapusan Barang Milik Negara pada Pusat Sumber Daya Air Tanah dan Geologi Lingkungan, dengan ini kami laporkan bahwa kami telah melaksanakan penghapusan Barang Milik Negara (BMN) berupa 1 (satu) unit sumur bor dalam berikut kelengkapannya yang terletak di Jorong Wonosari Nagari Kinali, Kecamatan Kinali, Kabupaten Pasaman Barat, Provinsi Sumatera Barat Tahun Perolehan 2010 dengan Nilai Perolehan sebesar Rp. 501.755.600,- (Register Transaksi Harian Persediaan Keluar (Hibah) terlampir).

Atas perhatian Bapak, kami sampaikan terima kasih.

Kepala Pusat Sumber Daya Air Tanah
dan Geologi Lingkungan,



Rudy Suhendar

NIP 19600531 198903 1 001

REGISTER TRANSAKSI HARIAN
PERSEDIAN KELUAR (HIBAH)
UNTUK PERIODE BULAN MARET 2015

KODE UAKPB : 020.13.0200.579166.000

UAKPB : Pusat Sumber Daya Air Tanah dan Ge

NO. DOKUMEN.	TGL. DOK.	TGL. BUKU	KODE BARANG	NAMA BARANG	JUMLAH	KETERANGAN
020130200579166000KP201500176K	05-03-2015	05-03-2015	1010501005000674	- S. BOR DLM (KONTRAK) Ds. Sungai Pasir,	1	Kab. Kota Baru, Kalsel.
020130200579166000KP201500176K	05-03-2015	05-03-2015	1010501005000781	- S. BOR DLM (KONTRAK) Ds. Sungai Pasir,	1	Kab. Kota Baru, Kalsel
020130200579166000KP201500177K	05-03-2015	05-03-2015	1010501005000861	- S. BOR DLM (KONTRAK) Ds. Selotinatah,	1	Kab. Magetan, Jatim.
020130200579166000KP201500178K	05-03-2015	05-03-2015	1010501005000298	- S. BOR DLM (KONTRAK) Ds. Tuksono,	1	Kab. Kulon Progo, DI. Yogyakarta
020130200579166000KP201500179K	05-03-2015	05-03-2015	1010501005000601	- S. BOR DLM (KONTRAK) Ds. Kedungsari,	1	Ke Kab. Kulon Progo, DI Yogyakarta.
020130200579166000KP201500179K	05-03-2015	05-03-2015	1010501005000854	- S. BOR DLM (KONTRAK) Ds. Kedungsari,	1	Ke Kab. Kulon Progo, DI Yogyakarta.
020130200579166000KP201500180K	05-03-2015	05-03-2015	1010501005000668	- S. BOR DLM (KONTRAK) Ds. Margosari,	1	Ke Kab. Kulon Progo, DI Yogyakarta.
020130200579166000KP201500181K	05-03-2015	05-03-2015	1010501005000044	- S. BOR DLM (SWA) Ds. Derik, Susukan,	1	Ke Kab. Banjarnegara, Jateng
020130200579166000KP201500182K	05-03-2015	05-03-2015	1010501005000580	- S. BOR DLM (KONTRAK) Ds. Kebanaran,	1	ke Kab. Banjarnegara, Jateng.
020130200579166000KP201500200K	09-03-2015	09-03-2015	1010501005000708	- S. BOR DLM (SWA) Ds. Karang Kemiri,	1	Ke Kab. Cilacap, Jateng.
020130200579166000KP201500201K	09-03-2015	09-03-2015	1010501005000727	- S. BOR DLM (KONTRAK) Baru, Ranah	1	Ke Kab. Pasaman Barat, Sumbar
020130200579166000KP201500202K	09-03-2015	09-03-2015	1010501005000472	- S. BOR DLM (KONTRAK) Ds. Jorong Air	1	Ke Kab. Pasaman Barat, Sumbar
020130200579166000KP201500203K	09-03-2015	09-03-2015	1010501005000126	- S. BOR DLM (KONTRAK) Kebogadung,	1	Ke Kab. Brebes, Jateng.
020130200579166000KP201500204K	09-03-2015	09-03-2015	1010501005000320	- S. BOR DLM (KONTRAK) Ds. Kemukten,	1	Ke Kab. Brebes, Jateng
020130200579166000KP201500205K	09-03-2015	09-03-2015	1010501005000591	- S. BOR DLM (KONTRAK) Ds. Parareja,	1	Ke Kab. Brebes, Jateng
020130200579166000KP201500206K	09-03-2015	09-03-2015	1010501005000642	- S. BOR DLM (KONTRAK) Ds. Wanoja,	1	Ke Kab. Brebes, Jateng
020130200579166000KP201500207K	09-03-2015	09-03-2015	1010501005000643	- S. BOR DLM (KONTRAK) Ds. Salem,	1	Ke Kab. Brebes, Jateng.
020130200579166000KP201500208K	09-03-2015	09-03-2015	1010501005000589	- S. BOR DLM (KONTRAK) Ds. Padangsari,	1	Ke Kab. Cilacap, Jateng
020130200579166000KP201500243K	20-03-2015	20-03-2015	1010501005000389	- SB DLM (SOLAR CELL/KONTRAK) Ds.	1	Ke Kab. Brebes, Jateng
020130200579166000KP201500244K	20-03-2015	20-03-2015	1010501005000229	- S. BOR DLM (KONTRAK) Ds. Jatisari,	1	Ke Kab. Pasuruan, Jatim
020130200579166000KP201500245K	20-03-2015	20-03-2015	1010501005000376	- S. BOR DLM (KONTRAK) Ds. Jorong	1	Ke Kab. Pasaman Barat, Sumbar

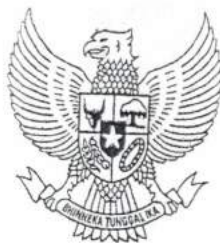

**KEMENTERIAN ENERGI DAN SUMBER DAYA MINERAL
REPUBLIK INDONESIA**

**KEPUTUSAN MENTERI ENERGI DAN SUMBER DAYA MINERAL
NOMOR : 1950 K/95/MEM/2015**

TENTANG

**PENGHAPUSAN BARANG MILIK NEGARA PADA PUSAT SUMBER DAYA AIR
TANAH DAN GEOLOGI LINGKUNGAN, BADAN GEOLOGI BERUPA
SUMUR BOR DALAM BERIKUT KELENGKAPANNYA DI DESA/NAGARI KINALI
(JORONG WONOSARI), KECAMATAN KINALI, UNTUK DIHIBAHKAN KEPADA
PEMERINTAH KABUPATEN PASAMAN BARAT, PROVINSI SUMATERA BARAT**

MENTERI ENERGI DAN SUMBER DAYA MINERAL,

- Membaca** : Surat Kepala Badan Geologi Nomor 3328/95/BGL/2013 tanggal 1 Juli 2013 hal Usulan Penghapusan Sumur Bor Dalam dengan Cara Hibah;
- Menimbang** :
- a. bahwa pada Pusat Sumber Daya Air Tanah dan Geologi Lingkungan, Badan Geologi telah dilakukan pengadaan sumur bor dalam berikut kelengkapannya serta telah dimanfaatkan oleh masyarakat di daerah sulit air di Desa/Nagari Kinali (Jorong Wonosari), Kecamatan Kinali, Kabupaten Pasaman Barat, Provinsi Sumatera Barat;
 - b. bahwa sumur bor dalam berikut kelengkapannya sebagaimana dimaksud dalam huruf a telah mendapat persetujuan dari Menteri Keuangan untuk dihapuskan melalui hibah kepada Pemerintah Kabupaten Pasaman Barat, Provinsi Sumatera Barat;
 - c. bahwa berdasarkan pertimbangan sebagaimana dimaksud dalam huruf a dan huruf b, perlu menetapkan Keputusan Menteri Energi dan Sumber Daya Mineral tentang Penghapusan Barang Milik Negara Pada Pusat Sumber Daya Air Tanah dan Geologi Lingkungan, Badan Geologi Berupa Sumur Bor Dalam Berikut Kelengkapannya di Desa/Nagari Kinali (Jorong Wonosari), Kecamatan Kinali, Untuk D hibahkan Kepada Pemerintah Kabupaten Pasaman Barat, Provinsi Sumatera Barat;
- Mengingat** :
1. Undang-Undang Nomor 17 Tahun 2003 tentang Keuangan Negara (Lembaran Negara RI Tahun 2003 Nomor 47, Tambahan Lembaran Negara RI Nomor 4286);
 2. Undang-Undang Nomor 1 Tahun 2004 tentang Perbendaharaan Negara (Lembaran Negara RI Tahun 2004 Nomor 5, Tambahan Lembaran Negara RI Nomor 4355);
 3. Peraturan ...

3. Peraturan Pemerintah Nomor 27 Tahun 2014 tentang Pengelolaan Barang Milik Negara/Daerah (Lembaran Negara RI Tahun 2014 Nomor 92, Tambahan Lembaran Negara RI Nomor 5533);
4. Keputusan Presiden Nomor 151/M Tahun 2013 tanggal 12 Desember 2013;
5. Keputusan Presiden Nomor 121/P Tahun 2014 tanggal 27 Oktober 2014;
6. Peraturan Menteri Keuangan Nomor 96/PMK.06/2007 tanggal 4 September 2007 tentang Tata Cara Pelaksanaan Penggunaan, Pemanfaatan, Penghapusan, dan Pemindahtanganan Barang Milik Negara;
7. Peraturan Menteri Keuangan Nomor 120/PMK.06/2007 tanggal 27 September 2007 tentang Penatausahaan Barang Milik Negara;
8. Peraturan Menteri Keuangan Nomor 179/PMK.06/2009 tentang Penilaian Barang Milik Negara (Berita Negara RI Tahun 2009 Nomor 435);
9. Peraturan Menteri Energi dan Sumber Daya Mineral Nomor 18 Tahun 2010 tentang Organisasi dan Tata Kerja Kementerian Energi dan Sumber Daya Mineral (Berita Negara RI Tahun 2010 Nomor 552) sebagaimana telah dua kali diubah terakhir dengan Peraturan Menteri Energi dan Sumber Daya Mineral Nomor 30 Tahun 2014 (Berita Negara RI Tahun 2014 Nomor 1725);
10. Peraturan Menteri Keuangan Nomor 50/PMK.06/2014 tentang Tata Cara Pelaksanaan Penghapusan Barang Milik Negara (Berita Negara RI Tahun 2014 Nomor 341);

- Memperhatikan :
1. Surat Menteri Keuangan Nomor S-42/MK.06/WKN.08/2013 tanggal 12 September 2013 hal Persetujuan Hibah Barang Milik Negara Selain Tanah dan/atau Bangunan Pada Kementerian Energi dan Sumber Daya Mineral;
 2. Berita Acara Penelitian Barang Milik Negara Berupa Sumur Bor Dalam Berikut Kelengkapannya Di Kabupaten Pasaman Barat, Provinsi Sumatera Barat Yang Akan Dihapuskan Dengan Cara Dihilangkan Nomor 21.Pan/95/BGE/2013 tanggal 1 Juni 2013;
 3. Berita Acara Nomor 6945/93/BGL/2013 tanggal 25 September 2013 tentang Penyerahan Hibah Barang Milik Negara Berupa 1 (Satu) Unit Sumur Bor Dalam Berikut Kelengkapannya Pada Unit Penatausahaan Kuasa Pengguna Barang Badan Geologi Kementerian Energi dan Sumber Daya Mineral Pemerintah Kabupaten Pasaman Barat;
 4. Naskah Hibah tanggal 25 September 2013;

MEMUTUSKAN: ...

MEMUTUSKAN:

- Menetapkan : KEPUTUSAN MENTERI ENERGI DAN SUMBER DAYA MINERAL TENTANG PENGHAPUSAN BARANG MILIK NEGARA PADA PUSAT SUMBER DAYA AIR TANAH DAN GEOLOGI LINGKUNGAN, BADAN GEOLOGI BERUPA SUMUR BOR DALAM BERIKUT KELENGKAPANNYA DI DESA/NAGARI KINALI (JORONG WONOSARI), KECAMATAN KINALI, UNTUK DIHIBAHKAN KEPADA PEMERINTAH KABUPATEN PASAMAN BARAT, PROVINSI SUMATERA BARAT.
- KESATU : Menghapuskan barang milik negara pada Pusat Sumber Daya Air Tanah dan Geologi Lingkungan, Badan Geologi, dengan nilai perolehan sebesar Rp 501.755.600,00 (lima ratus satu juta tujuh ratus lima puluh lima ribu enam ratus rupiah) sebagaimana tercantum dalam Lampiran Keputusan Menteri ini dari daftar barang milik negara pada Pusat Sumber Daya Air Tanah dan Geologi Lingkungan, Badan Geologi.
- KEDUA : Pelaksanaan penghapusan barang milik negara sebagaimana dimaksud dalam Diktum Kesatu dilaksanakan oleh Pusat Sumber Daya Air Tanah dan Geologi Lingkungan, Badan Geologi berdasarkan hibah kepada Pemerintah Kabupaten Pasaman Barat, Provinsi Sumatera Barat, sesuai dengan ketentuan peraturan perundang-undangan.
- KETIGA : Kepala Pusat Sumber Daya Air Tanah dan Geologi Lingkungan melalui Kepala Badan Geologi wajib menyampaikan laporan secara tertulis mengenai pelaksanaan penghapusan sebagaimana dimaksud dalam Diktum Kedua disertai Berita Acara dan Naskah Hibah kepada Sekretaris Jenderal Kementerian Energi dan Sumber Daya Mineral.
- KEEMPAT : Keputusan Menteri ini mulai berlaku pada tanggal ditetapkan.

Ditetapkan di Jakarta
pada tanggal 11 Maret 2015

a.n. MENTERI ENERGI DAN SUMBER DAYA MINERAL
SEKRETARIS JENDERAL,



M. TEGUH PAMUJI

- Tembusan:
1. Menteri Energi dan Sumber Daya Mineral
 2. Menteri Keuangan
 3. Inspektur Jenderal, Kementerian Energi dan Sumber Daya Mineral
 4. Direktur Jenderal Kekayaan Negara, Kementerian Keuangan
 5. Kepala Badan Geologi
 6. Kepala Biro Hukum, Kementerian Energi dan Sumber Daya Mineral
 7. Kepala Pusat Pengelolaan Barang Milik Negara, Kementerian Energi dan Sumber Daya Mineral
 8. Gubernur Sumatera Barat
 9. Bupati Pasaman Barat, Provinsi Sumatera Barat

LAMPIRAN KEPUTUSAN MENTERI ENERGI DAN SUMBER DAYA MINERAL
NOMOR : 1950 K/95/MEM/2015
TANGGAL : 11 Maret 2015

DAFTAR BARANG MILIK NEGARA PADA PUSAT SUMBER DAYA AIR TANAH
DAN GEOLOGI LINGKUNGAN, BADAN GEOLOGI
BERUPA SUMUR BOR DALAM BERIKUT KELENGKAPANNYA
DI DESA/NAGARI KINALI (JORONG WONOSARI), KECAMATAN KINALI,
YANG DIHAPUSKAN BERDASARKAN HIBAH KEPADA
PEMERINTAH KABUPATEN PASAMAN BARAT, PROVINSI SUMATERA BARAT

NAMA BARANG	TAHUN PEROLEHAN	JUMLAH BARANG	NILAI PEROLEHAN (RP)
Sumur bor dalam beserta: a. 1 (satu) unit pompa submersible berikut panel listrik b. 1 (satu) unit genset berikut rumah genset c. 1 (satu) unit bak penampungan air	2010	1 Paket	501.755.600,00

a.n. MENTERI ENERGI DAN SUMBER DAYA MINERAL
SEKRETARIS JENDERAL,



M. TEGUH PAMUJI

KEMENTERIAN ENERGI DAN SUMBER DAYA MINERAL REPUBLIK INDONESIA
BADAN GEOLOGI

JALAN DIPONEGORO 57, BANDUNG 40122
JALAN JENDERAL GATOT SUBROTO KAVLING 49, JAKARTA 12950
TELEPON: 022-7216515, 021-5228371 FAKSIMILE: 022-7218154, 021-5228372 e-mail: geologi@bgl.esdm.go.id

Nomor : 4906/95/BGL/2014
Sifat : Sangat Segera
Lampiran : 1 (Satu) Buku
Hal : Laporan Pelaksanaan Berita Acara Serah
Terima dan Naskah Hibah Berupa Sumur

3 Oktober 2014

Yang terhormat
Menteri Energi dan Sumber Daya Mineral
C.q Sekretaris Jenderal
Kementerian Energi dan Sumber Daya Mineral
Jalan Medan Merdeka Selatan Nomor 18
Jakarta

Menindaklanjuti Surat Menteri Keuangan Republik Indonesia nomor S-42/MK.06/WKN.08/2013 tanggal 12 September 2013, hal Persetujuan Hibah Barang Milik Negara selain Tanah dan/atau Bangunan pada Kementerian Energi dan Sumber Daya Mineral, Badan Geologi c.q Pusat Sumber Daya Air Tanah dan Geologi Lingkungan, terlampir kami sampaikan laporan Berita Acara Serah Terima dan Naskah Hibah Barang Milik Negara berupa Sumur Bor Dalam berikut kelengkapannya yang telah ditandatangani oleh Kepala Badan Geologi dan Bupati Pasaman Barat, Sumur Bor Dalam tersebut berlokasi di Kabupaten Pasaman Barat terdiri dari 1 (Satu) Unit Sumur Bor Dalam dengan nilai perolehan sebesar Rp. 501.755.600.- (Lima ratus satu juta tujuh ratus lima puluh lima ribu enam ratus rupiah) sebagaimana tercantum dalam lampiran surat ini, untuk proses penerbitan Keputusan Menteri Energi dan Sumber Daya Mineral tentang Penghapusan Barang Milik Negara.

Atas perhatian Bapak, kami ucapkan terima kasih.

h.n. Kepala Badan Geologi
Sekretaris Badan Geologi,

Iman Kristian Sinulingga
NIP 196708301994031002

Tembusan:

- 1 Kepala Badan Geologi
- 2 Kepala Pusat Sumber Daya Air Tanah dan Geologi Lingkungan

LAMPIRAN SURAT KEPALA BADAN GEOLOGI
 NOMOR : 4106/95/BGL/2014
 TANGGAL : 3 Oktober 2014

DAFTAR BARANG MILIK NEGARA YANG DIUSULKAN UNTUK
 PROSES PENERBITAN KEPUTUSAN MENTERI ENERGI DAN SUMBER DAYA MINERAL
 TENTANG PENGHAPUSAN BARANG MILIK NEGARA

NO	KODE BARANG	NUP	LOKASI	TAHUN PEROLEHAN	NOMOR SURAT MENTERI KEUANGAN RI	NOMOR BAST DAN NASKAH HIBAH	HARGA PEROLEHAN	KET
1.	000376	-	Desa/Nagari : Kinali (Jorong Wonosari) Kecamatan : Kinali Kabupaten/Kota : Pasaman Barat Provinsi : Sumatera Barat	2010	S-42/MK.06/WKN.08/2013 12 September 2013	6945/93/BGL/2013 25 September 2013	Rp 501.755.600	
Jumlah							Rp 501.755.600	

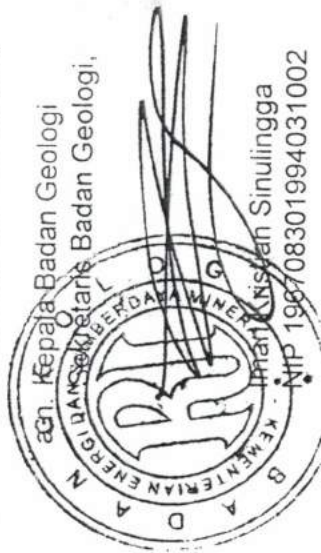

**BERITA ACARA
NOMOR : 6945/93/BGL/2013
DAN
NASKAH HIBAH**

**TENTANG
PENYERAHAN HIBAH BARANG MILIK NEGARA BERUPA 1 (SATU) UNIT
SUMUR BOR DALAM BERIKUT KELENGKAPANNYA PADA UNIT
PENATAUSAHAAN KUASA PENGGUNA BARANG BADAN GEOLOGI
KEMENTERIAN ENERGI DAN SUMBER DAYA MINERAL
LOKASI DESA/NAGARI KINALI (JORONG WONOSARI), KEC. KINALI
KAB. PASAMAN BARAT, PROV. SUMATERA BARAT
KEPADA PEMERINTAH KABUPATEN PASAMAN BARAT
PROVINSI SUMATERA BARAT**



KEMENTERIAN ENERGI DAN SUMBER DAYA MINERAL REPUBLIK INDONESIA
BADAN GEOLOGI
PUSAT SUMBER DAYA AIR TANAH DAN GEOLOGI LINGKUNGAN
JALAN DIPONEGORO NO. 57 BANDUNG 40122
TELP. (022) 7274676, 7274677, FAX. (022) 7206167

BADAN GEOLOGI

JALAN DIPONEGORO NO. 57 BANDUNG 40122
JALAN JEND. GATOT SUBROTO KAV. 49 JAKARTA 12950

TELEPON : 022-7215297, 021-5228371 FAKSIMILE : 022-7216444, 021-5228372 e-mail : geologi@bgl.esdm.go.id

BERITA ACARA

Nomor : 6945/93/BGL/2013

TENTANG

**PENYERAHAN HIBAH BARANG MILIK NEGARA BERUPA 1 (SATU) UNIT
SUMUR BOR DALAM BERIKUT KELENGKAPANNYA PADA UNIT
PENATAUSAHAAN KUASA PENGGUNA BARANG BADAN GEOLOGI
KEMENTERIAN ENERGI DAN SUMBER DAYA MINERAL KEPADA
PEMERINTAH KABUPATEN PASAMAN BARAT**

Pada hari ini rabu tanggal dua puluh lima bulan september tahun dua ribu tiga belas, yang bertanda tangan di bawah ini:

1. Dr. R. Sukhyar : Kepala Badan Geologi, berkedudukan di Jalan Diponegoro No. 57 Bandung, dalam hal ini bertindak untuk dan atas nama Badan Geologi, Kementerian Energi dan Sumber Daya Mineral yang selanjutnya disebut **PIHAK PERTAMA**.
2. Drs. H. Baharuddin R., M.M : Bupati Pasaman Barat, berkedudukan di Jalan Soekarno-Hatta No. 1, Simpang Ampek, Pasaman Barat, Sumatera Barat, dalam hal ini bertindak untuk dan atas nama Pemerintah Kabupaten Pasaman Barat, yang selanjutnya disebut **PIHAK KEDUA**.

PIHAK PERTAMA dan **PIHAK KEDUA** berdasarkan:

Surat Kementerian Keuangan Republik Indonesia Nomor S-42/MK.06/WKN.08/2013 tanggal 12 September 2013 tentang Persetujuan Hibah Barang Milik Negara selain Tanah dan/atau Bangunan pada Kementerian Energi dan Sumber Daya Mineral c.q Pusat Sumber Daya Air Tanah dan Geologi Lingkungan, Badan Geologi untuk dihibahkan kepada Pemerintah Kabupaten Pasaman Barat;

Telah sepakat mengadakan serah terima hibah 1 (satu) unit Sumur Bor Dalam berikut kelengkapannya pada Pengguna Barang Badan Geologi, Kementerian Energi dan Sumber Daya Mineral yang terletak di Desa Nagari Kinali (Jorong Wonosari), Kecamatan Kinali, Kabupaten Pasaman Barat kepada Pemerintah Kabupaten Pasaman Barat dengan ketentuan sebagaimana diatur dalam pasal-pasal sebagai berikut:

Pasal 1

- (1) **PIHAK PERTAMA** menyerahkan 1 (satu) unit Sumur Bor Dalam pada Kuasa Pengguna Barang Badan Geologi, Kementerian Energi dan Sumber Daya Mineral kepada **PIHAK KEDUA**, dengan rincian sebagai berikut:
- Jenis : Sumur Bor Dalam
 - Jumlah : 1 (satu) unit Sumur Bor Dalam
 - Kelengkapan : - 1 (satu) unit pompa submersible berikut panel listrik
 - 1 (satu) unit genset berikut rumah genset
 - 1 (satu) unit bak penampungan air
 - Nilai Perolehan : Rp. 501.755.600,00
 - Tahun Perolehan : 2010
 - Lokasi : Desa Nagari Kinali (Jorong Wonosari), Kecamatan Kinali, Kabupaten Pasaman Barat, Provinsi Sumatera Barat.
- (2) **PIHAK KEDUA** menerima dengan baik penyerahan hibah dari **PIHAK PERTAMA** berupa 1 (satu) unit Sumur Bor Dalam berikut kelengkapannya pada Kuasa Pengguna Barang Badan Geologi sebagaimana dimaksud pada pasal 1 ayat (1).

Pasal 2

Bahwa dengan penyerahan hibah Sumur Bor Dalam berikut kelengkapannya dengan nilai perolehan sebesar Rp. 501.755.600,00 (Lima ratus satu juta tujuh ratus lima puluh lima ribu enam ratus rupiah) sebagaimana dimaksud pada pasal 1 ayat (1) dari **PIHAK PERTAMA** kepada **PIHAK KEDUA** tersebut, maka semua tanggungjawab terhadap Sumur Bor Dalam berikut kelengkapannya menjadi tanggung jawab **PIHAK KEDUA** terhitung sejak ditandatanganinya Berita Acara Serah Terima Hibah ini, untuk dimanfaatkan dan dipelihara dengan sebaik-baiknya.

Demikian Berita Acara Serah Terima Hibah ini dibuat dan ditandatangani **PIHAK PERTAMA** dan **PIHAK KEDUA**, dibuat dalam rangkap 5 (lima).

PIHAK KEDUA,
Bupati Pasaman Barat,

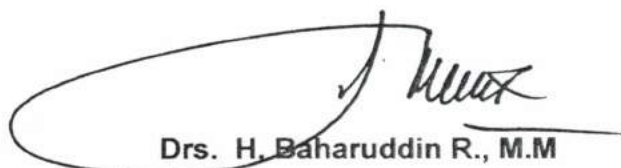

Drs. H. Baharuddin R., M.M

PIHAK PERTAMA,
Kepala Badan Geologi,

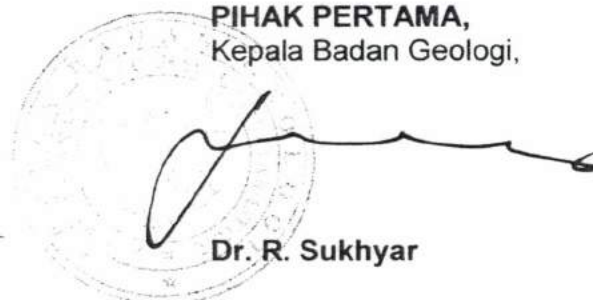

Dr. R. Sukhyar

BADAN GEOLOGI

JALAN DIPONEGORO NO. 57 BANDUNG 40122
JALAN JEND. GATOT SUBROTO KAV. 49 JAKARTA 12950

TELEPON : 022-7215297, 021-5228371 FAKSIMILE : 022-7216444, 021-5228372 e-mail : geologi@bgl.esdm.go.id

NASKAH HIBAH

Pada hari ini rabu tanggal dua puluh lima bulan september tahun dua ribu tiga belas, sebagai tindaklanjut:

Surat Kementerian Keuangan Republik Indonesia Nomor S-42/MK.06/WKN.08/2013 tanggal 12 September 2013 tentang Persetujuan Hibah Barang Milik Negara selain Tanah dan/atau Bangunan pada Kementerian Energi dan Sumber Daya Mineral c.q Pusat Sumber Daya Air Tanah dan Geologi Lingkungan.

Pada tahun anggaran 2010, Badan Geologi telah membangun sarana dan prasarana air bersih untuk daerah sulit air, khususnya di Desa Nagari Kinali (Jorong Wonosari), Kecamatan Kinali, Kabupaten Pasaman Barat dengan harga perolehan sebesar Rp. 501.755.600,00 (Lima ratus satu juta tujuh ratus lima puluh lima ribu enam ratus rupiah) dan hasilnya telah dimanfaatkan masyarakat setempat.

Dalam penandatanganan Naskah Hibah ini dari Pihak Badan Geologi Kementerian Energi dan Sumber Daya Mineral diwakili oleh Dr. R. Sukhyar selaku Kepala Badan Geologi Kementerian Energi dan Sumber Daya Mineral dan Drs. H. Baharuddin R., M.M selaku Bupati Pasaman Barat.

Untuk selanjutnya segala tanggungjawab atas 1 (satu) unit Sumur Bor Dalam berikut kelengkapannya beralih kepada Penerima Hibah baik yang menyangkut pengamanan, pengaturan, penggunaan dan pemeliharannya sehingga dapat dimanfaatkan oleh masyarakat setempat secara optimal.

Demikian Naskah Hibah ini dibuat untuk dipergunakan sebagaimana mestinya.

Penerima Hibah,
Bupati Pasaman Barat,

Drs. H. Baharuddin R., M.M

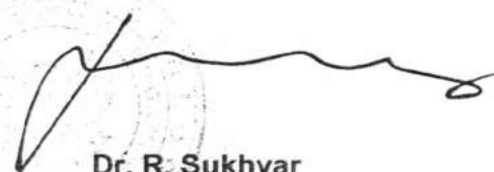
Pemberi Hibah,
Kepala Badan Geologi,

Dr. R. Sukhyar



MENTERI KEUANGAN
REPUBLIK INDONESIA

Nomor : S- 42 /MK.06/WKN.08/2013
Sifat : Penting/Segera
Hal : Persetujuan Hibah Barang Milik Negara
Selain Tanah dan/atau Bangunan Pada
Kementerian Energi dan Sumber Daya
Mineral

12 September 2013

Yth. Menteri Energi dan Sumber Daya Mineral

u.p.

Sekretaris Jenderal Kementerian ESDM
Jalan Medan Merdeka Selatan No.18
Jakarta 10110

Sehubungan dengan surat Kepala KPKNL Bandung Nomor S-1359/WKN.08 /KNL.01/2013 tanggal 2 September 2013 hal Pelimpahan Berkas Usul Penghapusan Barang Milik Negara Berupa Sumur Bor Dalam Dengan Tindak Lanjut Hibah dari Sekretaris Jenderal Kementerian ESDM dengan surat nomor 5711/95/SJN.A/2013 tanggal 02 Agustus 2013, dengan ini diberitahukan bahwa permohonan penghapusan BMN dengan tindak lanjut hibah berupa 1 (satu) unit Sumur Bor Dalam beserta perlengkapannya untuk digunakan sebagai sarana sumber air bersih dengan nilai buku sebesar Rp. 501.755.600,00 (lima ratus satu juta tujuh ratus lima puluh lima ribu enam ratus rupiah) yang berlokasi di Desa Nagari Kinali Kec.Kinali Kab.Pasaman Barat Propinsi Sumatera Barat kepada Pemerintah Daerah Kabupaten Pasaman Barat sebagaimana tercantum dalam lampiran surat ini, pada prinsipnya dapat disetujui.

Guna tertib administrasi pengelolaan Barang Milik Negara, pelaksanaan hibah tersebut agar berpedoman pada Peraturan Pemerintah Nomor 6 Tahun 2006 tentang Pengelolaan Barang Milik Negara/Daerah sebagaimana telah diubah dengan Peraturan Pemerintah Nomor 38 Tahun 2008 dan Peraturan Menteri Keuangan Nomor 96/PMK.06/2007 tentang Tata Cara Pelaksanaan Penggunaan, Pemanfaatan, Penghapusan dan Pemindahtanganan Barang Milik Negara, dengan ketentuan sebagai berikut :

1. Berdasarkan persetujuan hibah ini, agar Saudara menetapkan dengan keputusan mengenai jenis, jumlah dan nilai Barang Milik Negara yang akan dihibahkan;
2. Pelaksanaan hibah Barang Milik Negara dituangkan dalam Naskah Hibah dan Berita Acara Serah Terima antara Kementerian Energi dan Sumber Daya Mineral dan Pemerintah Daerah Kabupaten Pasaman Barat;
3. Barang Milik Negara yang telah dihibahkan agar segera dihapus dari Daftar Barang Kuasa Pengguna dan Daftar Barang Pengguna, dan penghapusan dimaksud didasarkan pada Surat Keputusan Saudara;
4. Laporan pelaksanaan hibah yang dilampiri Naskah Hibah, Berita Acara Serah Terima dan keputusan penghapusan, agar disampaikan kepada Menteri Keuangan RI c.q. Kanwil DJKN Jawa Barat selaku Pengelola Barang paling lambat 1 (satu) bulan sejak serah terima;
5. Menyampaikan fotokopi Berita Acara Serah Terima (BAST) kepada Menteri Keuangan c.q. Direktur Jenderal Pengelolaan Utang selaku Unit Akuntansi Kuasa Pengguna Anggaran;
6. Kebenaran materiil atas jenis, jumlah, tahun, dan nilai Barang Milik Negara yang dihibahkan tersebut menjadi tanggung jawab Pengguna Barang;

7. Apabila

7. Apabila dikemudian hari terdapat kekeliruan dalam persetujuan ini, maka akan diadakan perbaikan sebagaimana mestinya.

Atas perhatian Saudara, kami ucapkan terima kasih.

a.n. Menteri Keuangan
Kepala Kanwil DJKN Jawa Barat,



Sapto Mintarto
NIP. 19541122 198403 1 001

Tembusan :

1. Menteri Keuangan (sebagai laporan);
2. Menteri Energi dan Sumber Daya Mineral;
- ③ Inspektorat Jenderal Kementerian Energi dan Sumber Daya Mineral;
4. Kepala Badan Geologi Kementerian ESDM;
u.p. Pusat Sumber Daya Air Tanah Dan Geologi Lingkungan
5. Direktur PKNSI;
6. Bidang PKN Kanwil DJKN Jawa Barat.



MENTERI KEUANGAN
REPUBLIK INDONESIA

Lampiran Surat Persetujuan Menteri Keuangan R.I.
Nomor : S- 4 2/MK.6/WKN.8/2013
Tanggal : 12 September 2013

DAFTAR BARANG MILIK NEGARA YANG DISETUJUI UNTUK DILAKUKAN PENGHAPUSAN DENGAN TINDAK LANJUT HIBAH
PADA KEMENTERIAN ENERGI DAN SUMBER DAYA MINERAL c.q. PUSAT SUMBER DAYA AIR TANAH DAN GEOLOGI LINGKUNGAN,
BADAN GEOLOGI

No.	Kode Barang	NUP	Nama Barang	Lokasi	Tahun Perolehan	Harga Perolehan	Kondisi	Keterangan
1.	-	-	Sumur Bor Dalam beserta kelengkapannya	Desa Nagari Kinali Kec.Kinali Kab.Pasaman Barat Propinsi Sumatera Barat	2010	Rp. 501.775.600,-	Baik	-

a.n. Menteri Keuangan RI
Kepala Kanwil DJKN Jawa Barat



Supto Mintarto
NIP. 19541122 198403 1 001

KEMENTERIAN ENERGI DAN SUMBER DAYA MINERAL REPUBLIK INDONESIA
BADAN GEOLOGI

JALAN DIPONEGORO 57, BANDUNG 40122
JALAN JENDERAL GATOT SUBROTO KAVLING 49, JAKARTA 12950

TELEPON: 022-7215297, 021-5228371 FAKSIMILE: 022-7216444, 021-5228372 e-mail: geologi@bgl.esdm.go.id

Nomor : 3328 /95/BGL/2013
Lampiran : Satu Berkas
Hal : Usulan Penghapusan Sumur Bor Dalam
dengan Cara Hibah

01 Juli 2013

Yang terhormat
Menteri Energi dan Sumber Daya Mineral
C.q Sekretaris Jenderal
Kementerian Energi dan Sumber Daya Mineral
Jalan Medan Merdeka Selatan Nomor 18
Jakarta

Menindaklanjuti Nota Dinas Kepala Pusat Sumber Daya Air Tanah dan Geologi Lingkungan Nomor 3490/95/BGE/2013 tanggal 13 Juni 2013, hal sebagaimana tersebut diatas, dengan ini kami mengusulkan penghapusan Barang Milik Negara berupa Sumur Bor Dalam berikut kelengkapannya yang terletak di Desa Nagari Kinali (Jorong Wonosari), Kec. Kinali, Kab. Pasaman Barat, Provinsi Sumatera Barat, dengan Nilai Perolehan Tahun 2010 sebesar Rp. 501.755.600,-

Sebagai bahan pertimbangan bersama ini kami lampirkan:

1. Berita Acara Penelitian/Cek Fisik Sumur Bor Dalam
2. Daftar Barang Persediaan yang akan dihibahkan kepada Pemerintah Kabupaten
3. Foto Dokumentasi
4. Anggaran Biaya pembuatan Sumur Bor Dalam berikut kelengkapannya
5. Surat Pernyataan DIPA TA. 2005 s.d 2010
6. Surat Pernyataan telah diaudit oleh Pengawas Fungsional
7. Data Teknis
8. Surat Permohonan/kesediaan menerima Hibah Sumur Bor Dalam

Atas perhatian Bapak, kami ucapkan terima kasih.

G a. E. Kepala Badan Geologi
Sekretaris Badan Geologi,
Yunus Kusumahbrata
NIP. 19561214 198203 1 001



Tembusan:

1. Kepala Badan Geologi
2. Kepala Sumber Daya Air Tanah dan Geologi Lingkungan

KEMENTERIAN ENERGI DAN SUMBER DAYA MINERAL REPUBLIK INDONESIA
BADAN GEOLOGI
PUSAT SUMBER DAYA AIR TANAH DAN GEOLOGI LINGKUNGAN
JALAN DIPONEGORO NO. 57 BANDUNG 40122

Telepon : (022) 7274676, 7274677

Facsimile : (022) 7206167

e-mail : pag@bgl.esdm.go.id

NOTA DINAS

NOMOR : 3490 /95/BGE/2013

13 Juni 2013

Yang terhormat : Kepala Badan Geologi
u.p. Sekretaris Badan Geologi
Dari : Pusat Sumber Daya Air Tanah dan Geologi Lingkungan
Lampiran : 1 (satu) berkas
Hal : Usulan Penghapusan Barang Milik Negara
dengan cara dihibahkan

Sehubungan dengan penghapusan Barang Milik Negara (BMN) dengan cara dihibahkan sesuai dengan Peraturan Pemerintah No. 6 Tahun 2006 serta Peraturan Menteri Keuangan No. 96/PMK.06/2007 Tahun 2007, dengan ini kami usulkan agar Barang Milik Negara (BMN) pada Pusat Sumber Daya Air Tanah dan Geologi Lingkungan berupa Sumur Bor Dalam berikut kelengkapannya di Desa Nagari Kinali (Jorong Wonosari), Kecamatan Kinali, Kabupaten Pasaman Barat, Provinsi Sumatera Barat dapat dihibahkan ke Pemerintah Daerah Kabupaten Pasaman Barat.

Sebagai bahan pertimbangan, bersama ini kami sampaikan :

- 1 Berita Acara Penelitian Barang Milik Negara.
- 2 Daftar Barang Persediaan yang akan dihibahkan.
- 3 Foto Dokumentasi Barang Persediaan yang akan dihibahkan.
- 4 Anggaran Biaya pembuatan Sumur Bor Dalam berikut kelengkapannya
- 5 Surat Pernyataan DIPA TA. 2005 s.d. 2010.
- 6 Surat Pernyataan telah diaudit oleh Tim Auditor dari BPK RI.
- 7 Data Teknis.
- 8 Surat Permohonan/Kesediaan menerima hibah.

Demikian atas perhatiannya kami ucapkan terima kasih.

Kepala Pusat Sumber Daya Air Tanah
dan Geologi Lingkungan,

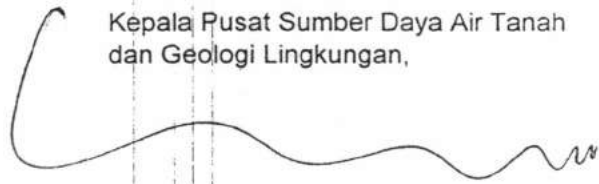

Dodid Murdohardono
NIP 19550929 198303 1 002

**BERITA ACARA
PENELITIAN BARANG MILIK NEGARA
BERUPA SUMUR BOR DALAM BERIKUT KELENGKAPANNYA
DI KABUPATEN PASAMAN BARAT PROVINSI SUMATERA BARAT
YANG AKAN DIHAPUSKAN DENGAN CARA DIHIBAHKAN**

NOMOR : 21.Pan/95/BGE/2013
TANGGAL : 01 Juni 2013



**KEMENTERIAN ENERGI DAN SUMBER DAYA MINERAL REPUBLIK INDONESIA
BADAN GEOLOGI
PUSAT SUMBER DAYA AIR TANAH DAN GEOLOGI LINGKUNGAN
2013**

BERITA ACARA
PENELITIAN BARANG MILIK NEGARA
DI KABUPATEN PASAMAN BARAT PROVINSI SUMATERA BARAT
YANG AKAN DIHAPUSKAN DENGAN CARA DIHIBAHKAN
NOMOR : 21.Pan/95/BGE/2013

Pada hari ini Sabtu tanggal Satu bulan Juni tahun Dua ribu tiga belas, kami yang bertanda tangan dibawah ini Anggota Panitia Penghapusan Barang Milik Negara (BMN) dengan cara Pelelangan dan Hibah pada Unit Penatausahaan Pusat Sumber Daya Air Tanah dan Geologi Lingkungan, Badan Geologi yang dibentuk berdasarkan Keputusan Kepala Badan Geologi Nomor : 432/95/BGL/2013 tanggal 18 Februari 2013 telah melakukan pemeriksaan dan penelitian Barang Milik Negara berupa Sumur Bor Dalam dengan hasil sebagai berikut :

I. Penelitian

a. Administrasi

1. Surat Usulan Penghapusan.
2. Daftar Barang Persediaan yang akan dihibahkan.
3. Photo Dokumentasi Barang Persediaan yang akan dihibahkan.
4. Anggaran Biaya pembuatan Sumur Bor Dalam berikut kelengkapannya.
5. Surat Pernyataan DIPA TA. 2005 s.d. 2010.
6. Surat Pernyataan telah diaudit oleh Tim Auditor dari BPK RI.
7. Data Teknis.
8. Surat Permohonan / Kesediaan menerima hibah.

b. Fisik

Pemeriksaan Sumur Bor Dalam berikut kelengkapannya telah dilakukan oleh Panitia Penghapusan dari tanggal 28 Mei s.d. 01 Juni 2013 dengan hasil sebagai berikut :

No	Lokasi	Tahun Perolehan	Debit Air	Keterangan
1	Desa : Nagari Kinali (Jorong Wonosari) Kecamatan : Kinali Kabupaten : Pasaman Barat Provinsi : Sumatera Barat	2010	2 Liter/detik	Digunakan oleh : 346 KK atau kurang lebih 1.728 Jiwa

II. Hasil Penelitian

1. Administrasi

Hasil penelitian administrasi sebagaimana tersebut pada butir I point a diatas data pendukungnya lengkap (fotokopi terlampir).

2. Fisik

Hasil penelitian fisik sebagaimana terdapat dalam lampiran Berita Acara ini, kondisinya masih bagus dan masih layak untuk dipergunakan sebagaimana mestinya.

3. Secara teknis fungsional agar Barang Milik Negara (BMN) berupa Sumur Bor Dalam tersebut dapat dipergunakan dalam jangka waktu yang cukup lama, diperlukan anggaran biaya perawatan dan perbaikan secara rutin.

III. Kesimpulan

1. Semua barang-barang sebagaimana yang terdapat dalam lampiran Berita Acara ini kondisinya cukup baik dan masih layak untuk dipergunakan sebagaimana mestinya.
2. Sumur bor berikut kelengkapannya jelas sangat diperlukan bahkan sangat ditunggu-tunggu keberadaannya oleh sebagian masyarakat yang sangat mendambakan untuk mendapatkan air bersih. Hal ini biasa kita lihat dengan semakin meningkatnya permintaan dari Pemerintah Daerah maupun Instansi terkait lainnya, untuk dibuatkan sumur bor dalam di daerah sulit air yang ada di wilayah mereka masing-masing.

Mengingat permintaan terhadap sumur bor dalam semakin meningkat dan di dalam DIPA Pusat Sumber Daya Air Tanah dan Geologi Lingkungan selama ini tidak tersedia dana untuk pemeliharaan, maka untuk itu perlu segera dilakukan serah terima kepada Pemerintah Daerah setempat, sehingga sumur bor dalam berikut kelengkapannya bisa dipelihara dengan baik dan manfaatnya bisa dirasakan oleh masyarakat dalam waktu yang cukup lama.

3. Walaupun di dalam DIPA Pusat Sumber Daya Air Tanah dan Geologi Lingkungan tidak tercantum kalimat akan dihibahkan, namun pekerjaan pembuatan sumur bor dalam sejak awal sudah direncanakan untuk dihibahkan kepada Pemerintah Daerah setempat dimana lokasi sumur bor dalam tersebut berada. Oleh karena itu pelaksanaan hibah sumur bor dalam tersebut tidak akan mengganggu pelaksanaan tugas pokok dan fungsi Pusat Sumber Daya Air Tanah dan Geologi Lingkungan.

IV. Saran

Sumur Bor Dalam berikut kelengkapannya sebagaimana yang terdapat dalam lampiran Berita Acara ini, berdasarkan Peraturan Pemerintah No. 6 Tahun 2006 dan Peraturan Menteri Keuangan No. 96/PMK.06/2007 Tahun 2007 dapat dihapus dari Daftar Barang Persediaan Unit Penatausahaan Kuasa Pengguna Barang Pusat Sumber Daya Air Tanah dan Geologi Lingkungan, Badan Geologi dengan cara dihibahkan kepada Instansi terkait atau Pemerintah Daerah yang bersangkutan, sehingga manfaatnya bisa lebih dirasakan oleh masyarakat secara optimal.

Demikian Berita Acara ini dibuat sesuai dengan keadaan sebenarnya dalam rangkap 5 (lima) untuk

**PANITIA PENGHAPUSAN BARANG MILIK NEGARA (BMN)
PADA UNIT PENATAUSAHAAN KUASA PENGGUNA BARANG
PUSAT SUMBER DAYA AIR TANAH DAN GEOLOGI LINGKUNGAN, BADAN GEOLOGI**

No	Nama / NIP	Jabatan dalam Panitia	Tanda Tangan
1.	Ir. Ediwan A. Syarief, DEG. NIP 19850928 201012 1 001	Anggota	



KEMENTERIAN ENERGI DAN SUMBER DAYA MINERAL REPUBLIK INDONESIA
BADAN GEOLOGI

KEPUTUSAN KEPALA BADAN GEOLOGI
NOMOR: 432/95/BGL/2013

TENTANG

PANITIA PENGHAPUSAN BARANG MILIK NEGARA (BMN)
DENGAN CARA PELELANGAN DAN HIBAH
PADA UNIT PENATAUSAHAAN KUASA PENGGUNA BARANG
PUSAT SUMBER DAYA AIR TANAH DAN GEOLOGI LINGKUNGAN, BADAN GEOLOGI

KEPALA BADAN GEOLOGI

- Membaca : Nota Dinas Kepala Pusat Sumber Daya Air Tanah Geologi Lingkungan Nomor 673/04/BGE/2013 tanggal 12 Februari 2013 hal Permohonan Surat Keputusan Panitia Penghapusan dan Hibah Barang Milik Negara Tahun Anggaran 2013
- Menimbang : a. bahwa demi tertib administrasi dan kelancaran pengurusan barang dalam menunjang pelaksanaan tugas, maka dipandang perlu membentuk Panitia Penghapusan/Pelelangan Barang Milik Negara;
b. bahwa Pejabat/Pegawai yang namanya tercantum dalam Keputusan ini dipandang cakap dan memenuhi syarat untuk ditunjuk sebagai Panitia Penghapusan Barang Milik Negara (BMN).
- Mengingat : 1. Undang-Undang Nomor 17 Tahun 2003 tentang Keuangan Negara;
2. Undang-Undang Nomor 1 Tahun 2004 tentang Perbendaharaan Negara;
3. Peraturan Pemerintah Nomor 6 Tahun 2006 tentang Pengelolaan Barang Milik Negara/Daerah
4. Keputusan Presiden Nomor 72 Tahun 2004 tentang Pedoman Pelaksanaan Anggaran Pendapatan dan Belanja Negara;
5. Keputusan Presiden Nomor 77/P Tahun 2007 tanggal 28 Agustus 2007 tentang Pedoman Pelaksanaan Inventaris Barang Milik/Kekayaan Negara;
6. Peraturan Menteri Energi dan Sumber Daya Mineral Nomor 18 Tahun 2010 tanggal 22 November 2010 tentang Organisasi dan Tata Kerja Kementerian Energi dan Sumber Daya Mineral;
7. Peraturan Menteri Keuangan Nomor 120/PMK.06/2007 tanggal 27 September 2007 tentang Penatausahaan Barang Milik Negara
8. Peraturan Menteri Keuangan Nomor 02/PMK.06/2008 tanggal 18 Januari 2008 tentang Penilaian Barang Milik Negara;
9. Keputusan Presiden Nomor 69/M Tahun 2008 tanggal 24 Juni 2008 tentang Pengangkatan Kepala Badan Geologi Departemen Energi dan Sumber Daya Mineral
10. Keputusan Menteri Energi dan Sumber Daya Mineral Nomor 2878.K/73/MEM/2010 tanggal 29 November 2010 tentang Pengangkatan Pejabat Eselon II di lingkungan Kementerian Energi

11. Keputusan Menteri Keuangan Nomor 96/KMK.06/2007 tanggal 4 September 2007 tentang Tata Cara Pelaksanaan Penggunaan, Pemanfaatan, Penghapusan, dan Pemindahtanganan Barang Milik Negara;
12. Keputusan Menteri Energi dan Sumber Daya Mineral Nomor 2328.K/90/MEM/2009 tanggal 16 Oktober 2009 tentang Pedoman Pengelolaan Barang Milik Negara di lingkungan Departemen Energi dan Sumber Daya Mineral.

MEMUTUSKAN

Menetapkan : KEPUTUSAN KEPALA BADAN GEOLOGI TENTANG PANITIA PENGHAPUSAN BARANG MILIK NEGARA DENGAN CARA PELELANGAN DAN HIBAH PADA UNIT PENATAUSAHAAN KUASA PENGGUNA BARANG PUSAT SUMBER DAYA AIR TANAH DAN GEOLOGI LINGKUNGAN, BADAN GEOLOGI

KESATU : Membentuk Panitia Penghapusan Barang Milik Negara dengan cara pelelangan dan hibah dengan susunan anggota sebagai berikut:

Nomor	Nama, NIP	Jabatan dalam Panitia
1.	Dodi Hadi Suyono, S. Sos NIP 196510171986031002	Ketua merangkap anggota
2.	Hadi Haryadi NIP 196306051985031006	Sekretaris merangkap anggota
3.	Ir. Ucu Takhmat Akus, MT NIP 195706061989031003	Anggota
4.	Dra. Evina Widyantini NIP 195704181983032001	Anggota
5.	Firman Hidayat, S. Sos., M.Si NIP 195801011981031002	Anggota
6.	Wawan Bayu Suryawan, BE NIP 195903201981031003	Anggota
7.	Ayi Wahyu Priyabakti NIP 196712261989031001	Anggota
8.	Asep Ilyas, SAP NIP 196804171990031001	Anggota
9.	Bambang Subiyarta NIP 196410021991031001	Anggota
10.	Setlawan NIP 196703012007011001	Anggota
11.	Sumanto, SE NIP 198509282010121001	Anggota
12.	Trikanti Melati, SE NIP 197501292006041001	Anggota
13.	Wardiono NIP 196202162007101001	Anggota
14.	Ir. Ediwan A. Syarief, DEG NIP 195502121982031001	Anggota
15.	Khairunnisa, ST NIP 198812272010122003	Anggota
16.	Lukita NIP 196112101985031001	Anggota
17.	Cucu Rusmini NIP 196511241987032001	Anggota
18.	Wahyudin NIP 196907141990031001	Anggota
19.	Agus Nurdin NIP 197004032008111001	Anggota
20.	Yanto Sofyan NIP 197505282008111001	Anggota
21.	Masitoh NIP 195811151981032001	Anggota

- KEDUA : Panitia Penghapusan Barang Milik Negara dengan cara pelelangan dan hibah mempunyai tugas:
- Melaksanakan cek fisik, dan administrasi Barang Milik Negara;
 - Menetapkan perkiraan harga wajar/taksasi BMN yang akan dilelang;
 - Menetapkan perkiraan harga limit barang yang akan dilelang;
 - Membuat berita acara administrasi, cek fisik Barang Milik Negara;
 - Dalam melaksanakan tugas cek fisik Barang Milik Negara yang akan dihibahkan, apabila diperlukan ke 21 (dua puluh satu) anggota panitia dibagi dalam 4 (empat) kelompok, yang masing masing kelompok terdiri dari 5 (lima) dan 6 (enam) anggota panitia;
 - Dalam melaksanakan tugas cek fisik Barang Milik Negara yang akan dihibahkan, apabila diperlukan dapat menugaskan PNS dari Instansi yang terkait
 - Setiap kelompok melaksanakan tugas sesuai dengan lokasi atau tempat yang telah ditentukan oleh ketua panitia;
 - Melaksanakan penjualan Barang Milik Negara secara lelang
 - Melaporkan hasil Penghapusan Barang Milik Negara dengan cara pelelangan dan hibah kepada Kepala Badan Geologi
- KETIGA : Semua pembiayaan yang timbul sehubungan dengan pelaksanaan Penghapusan Barang Milik Negara dengan cara pelelangan dan hibah sebagaimana Diktum KEDUA dibebankan pada DIPA Pusat Sumber Daya Air Tanah dan Geologi Lingkungan Tahun Anggaran 2013
- KEEMPAT : Keputusan ini mulai berlaku sejak tanggal ditetapkan sampai dengan tanggal 31 Desember 2013, dengan ketentuan apabila di kemudian hari terdapat kekeliruan dalam Keputusan ini akan diadakan perubahan sebagaimana mestinya.

Ditetapkan di Bandung
pada tanggal 18 Februari 2013



Tembusan:

- Menteri Energi dan Sumber Daya Mineral
- Sekretaris Jenderal Kementerian Energi dan Sumber Daya Mineral
- Inspektur Jenderal Kementerian Energi dan Sumber Daya Mineral
- Kepala Badan Geologi
- Kepala Pusat Pengelolaan BMN Kementerian Energi dan Sumber Daya Mineral
- Kepala Pusat Sumber Daya Air Tanah dan Geologi Lingkungan
- Kepala Kantor Pelayanan Kekayaan Negara dan Lelang (KPKNL) Setempat
- Yang bersangkutan

DAFTAR JALAN, IRIGASI DAN JARINGAN UNTUK DISERAHKAN KEPADA MASYARAKAT
 (Untuk diserahkan / dihibahkan kepada Pemerintah Daerah)
 Pusat Sumber Daya Air Tanah dan Geologi Lingkungan
 Per 30 JUNI 2013

NO	Desa	Lokasi		Kabupaten/Kota	Propinsi	Tahun Perolehan	SALDO (Rp) PER 30 JUNI 2013
		Kecamatan	Kabupaten/Kota				
SUMUR BOR DALAM (SWAKELOLA)							
1	Bojong Kamal	Legok	Tangerang	Banten	2005	227.283.100	
2	Sindangsari	Cisompet	Garut	Jawa Barat	2005	198.466.186	
3	Joho	Pracimantoro	Wonogiri	Jawa Tengah	2005	205.468.500	
4	Bangunjiwo	Kasihah	Bantul	D. I. Yogyakarta	2006	235.534.080	
5	Sukamekar	Sukawangi	Bekasi	Jawa Barat	2006	218.153.100	
6	Kabasiran	Parungpanjang	Bogor	Jawa Barat	2006	251.365.400	
7	Sindang Karya	Kutawaluya	Karawang	Jawa Barat	2006	240.583.080	
8	Wonosekar	Karangawen	Demak	Jawa Tengah	2006	215.133.480	
9	Rowoyoso	Wonokerto	Pekalongan	Jawa Tengah	2006	215.478.880	
10	Satreyan	maron	Probolinggo	Jawa Timur	2006	217.685.480	
11	Asem	Cibadak	Lebak	Banten	2007	227.962.152	
12	Ambar Ketawang	Gamping	Sleman	D. I. Yogyakarta	2007	234.030.170	
13	Mekarsari	Selaswi	Garut	Jawa Barat	2007	234.787.960	
14	Purbaya	Purbaya	Sukabumi	Jawa Barat	2007	224.724.170	
15	Mekarsari	Pancatengan	Tasikmalaya	Jawa Barat	2007	250.054.552	
16	Poncowamo	Poncowomo	Kebumen	Jawa Tengah	2007	227.090.160	
17	Pacakaran	Wonokerto	Pekalongan (1)	Jawa Tengah	2007	235.631.352	
18	Simbang Kulon	Buaran	Pekalongan (2)	Jawa Tengah	2007	217.762.952	
19	Banjarsari	Purwodadi	Purworejo	Jawa Tengah	2007	215.209.170	
20	Cukilan	Suruh	Semarang	Jawa Tengah	2007	235.820.310	
21	Gertan	Kranggang	Temanggung	Jawa Tengah	2007	214.150.860	
22	Wonokerto	Wonokerto	Blitar	Jawa Tengah	2007	262.806.170	
23	Wonorejo	Lawang	Malang	Jawa Timur	2007	263.847.210	
24	Majasem	Kendal	Ngawi	Jawa Timur	2007	234.437.170	
25	Sukodono	Donorojo	Pacitan	Jawa Timur	2007	263.883.752	
26	Grogol	Grogol	Cilegon	Banten	2008	504.945.060	
27	Sidomulyo	Pangasih	Kulonprogo	D. I. Yogyakarta	2008	491.618.370	
28	Cibatu	Cibatu	Garut	Jawa Barat	2008	483.162.570	
29	Sidajaya	Cipunagara	Subang	Jawa Barat	2008	506.494.560	
30	Mekarsari	Kalapa Nunggal	Sukabumi	Jawa Barat	2008	513.525.670	
31	Bogosari	Guntur	Demak	Jawa Tengah	2008	508.036.970	
32	Honggosoco	Jekulo	Kudus	Jawa Tengah	2008	479.871.470	

No	Lokasi			Kabupaten/ Kota	Propinsi	Tahun Perolehan	SALDO (Rp) PER 30 JUNI 2013
	Desa	Kecamatan	Lokasi				
253	Lauwa	Bringbulu	Gowa	Sulawesi Selatan	2010	473.986.300	
254	Pucak	Tompobulu	Maros	Sulawesi Selatan	2010	464.120.800	
255	Tandepura	Watubangga	Kolaka	Sulawesi Tenggara	2010	421.892.300	
256	Buke	Buke	Konawe Selatan	Sulawesi Tenggara	2010	560.959.300	
257	Dadok Tunggul Hitam	Koto Tengah	Kota Padang	Sumatera Barat	2010	542.264.000	
258	Bukit Limbuku	Harau	Lima Puluh Kota	Sumatera Barat	2010	491.146.600	
259	Parit Malintang	Enam Lingsung	Padang Pariaman	Sumatera Barat	2010	522.629.710	
260	Jorong Wonosari	Nagari Kinali	Pasaman Barat	Sumatera Barat	2010	501.755.600	
261	Sungai Raya	Siempat Nempu	Dairi	Sumatera Utara	2010	555.129.800	
262	Pasaribu	Kabanjaha	Karo	Sumatera Utara	2010	497.004.060	
263	Botohilitano	Fanyayama	Nias Selatan	Sumatera Utara	2010	482.829.710	
264	Pasar Sempurna	Marancar	Tapanuli Selatan	Sumatera Utara	2010	445.113.700	
265	Lawe Serakut	Leuser	Aceh Tenggara	NAD	2011	447.851.140	
266	Kumba	Bandar Dua	Pidie Jaya	NAD	2011	447.851.140	
267	Simpang Lhee	Kruet Utara	Aceh Selatan	NAD	2011	447.851.140	
268	Pisang	Labuan Haji	Aceh Selatan	NAD	2011	447.851.140	
269	Alur Nunang	Banda Mulya	Aceh Tamiang	NAD	2011	447.851.140	
270	Calok	Simpang Mamplan	Bireueun	NAD	2011	447.851.140	
271	Rerebe	Dabun Gelang	Gayo Lues	NAD	2011	447.851.140	
272	Nagari Arian	Sepuluh Koto Singkarak	Solok	NAD	2011	447.851.140	
273	Jorong Ganting	Sijunjung	Sijunjung	Sumatera Barat	2011	437.207.430	
274	Jorong Pabalutan	Rambatan	Tanah Datar	Sumatera Barat	2011	437.207.430	
275	Jorong Air Jernih	Koto Balingka	Pasaman Barat	Sumatera Barat	2011	437.207.430	
276	Ujung Rambe	Bangun Purba	Deli Serdang 1	Sumatera Barat	2011	437.207.430	
277	Karang Anyar	Beringin	Deli Serdang 2	Sumatera Utara	2011	397.597.200	
278	Tarean	Selinda	Serdang Bedagai	Sumatera Utara	2011	397.597.200	
279	Gopung Boratan	Pangaribuan	Tapanuli Utara	Sumatera Utara	2011	397.597.200	
280	Manegen	Padang Sidempuan Batuana	Kota Padang Sidempuan	Sumatera Utara	2011	397.597.200	
281	Cinta Makmur	Panai Hulu	Kota Labuhan Batu	Sumatera Utara	2011	397.597.200	
282	Kolang Nauli	Kolang	Tapanuli Tengah	Sumatera Utara	2011	397.597.200	
283	Salermbue	Panyumbungan Kola	Mandailing Natal	Sumatera Utara	2011	397.597.200	
284	Sitinjo 2	Sitinjo	Dairi	Sumatera Utara	2011	397.597.200	
285	Bangunsari	Silaut Laut	Asahan	Sumatera Utara	2011	397.597.200	
286	Hutabagasan	Doloksanggul	Humbang Hasundutan	Sumatera Utara	2011	397.597.200	
287	Sadar Jaya	Siak Kecil	Bengkalis	Sumatera Utara	2011	397.597.200	
288	Bangka Permala	Bangka	Rokan Hilir	Riau	2011	398.347.400	
289	Guntung	Kampai	Dumai	Riau	2011	398.347.400	
290	Tambusai	Tambusai Utara	Rokan Hulu 1	Riau	2011	398.347.400	
291	Mahato	Tambusai Utara	Rokan Hulu 2	Riau	2011	398.347.400	
292	Rawang Air Putih	Siak	Siak	Riau	2011	397.597.200	
293	Marta Tunggal	Jaya Loka	Musi Rawas	Sumatera Selatan	2011	398.347.400	
294	Rimba Ukur	Sekayu	Musi Banyuasin	Sumatera Selatan	2011	398.347.400	
295	Air Kati	Lubuk Linggau Selatan	Kota Lubuk Linggau	Sumatera Selatan	2011	398.347.400	

No	Lokasi		Propinsi	Tahun Perolehan	SALDO (Rp) PER 30 JUNI 2013
	Desa	Kecamatan			
25	Kragilan (Teluk)	Gantiwarno	Klaten	2006	24.893.961
26	Kragilan (Balai Desa)	Gantiwarno	Klaten	2006	24.893.961
TOTAL BANGUNAN MCK					647.243.000
SARANA AIR BERSIH (melalui Penurunan Mata Air)					
1	Widoro	Donorojo	Pacitan	2005	214.916.500
2	Ketileng	Todanan	Bloora	2005	214.916.500
3	Nangabotlong	Waigete	Sikka	2005	251.887.000
TOTAL SARANA AIR BERSIH					681.720.000
TOTAL					303.337.179.469



Badan Geologi, Kementerian Energi dan Sumber Daya Air Tanah dan Geologi Lingkungan

[Handwritten Signature]
 Beberd M. D. Gondardono, M.Sc.
 NIP. 19550929 198303 1 002

DOKUMENTASI SUMUR BOR DALAM

DESA : NAGARI KINALI (JORONG WONOSARI)
KECAMATAN : KINALI
KABUPATEN : PASAMAN BARAT
PROVINSI : SUMATERA BARAT
TAHUN PEROLEHAN : 2010

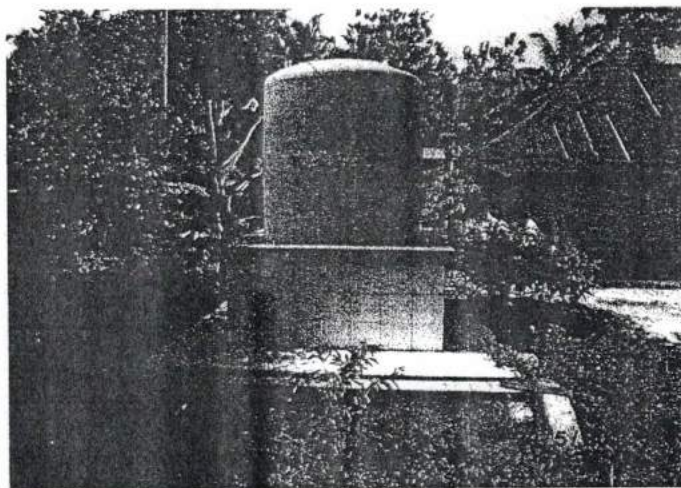

DUDUKAN PENAMPUNG AIR

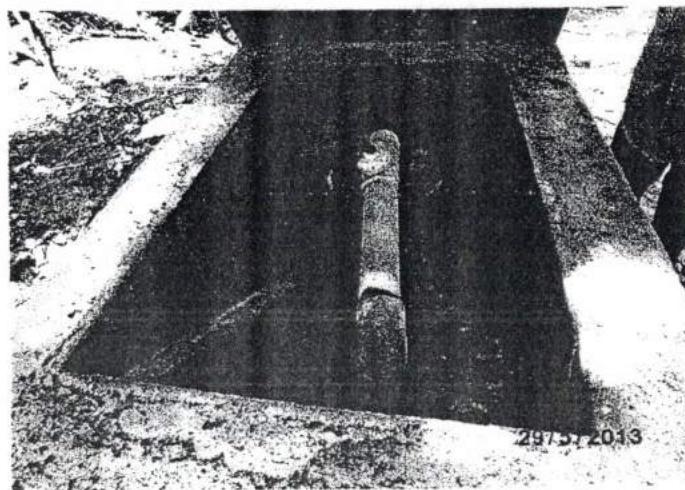

SUMUR BOR

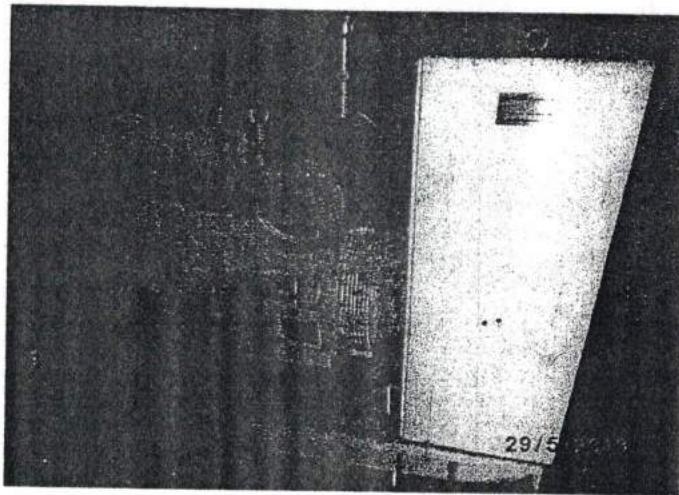

GENSET

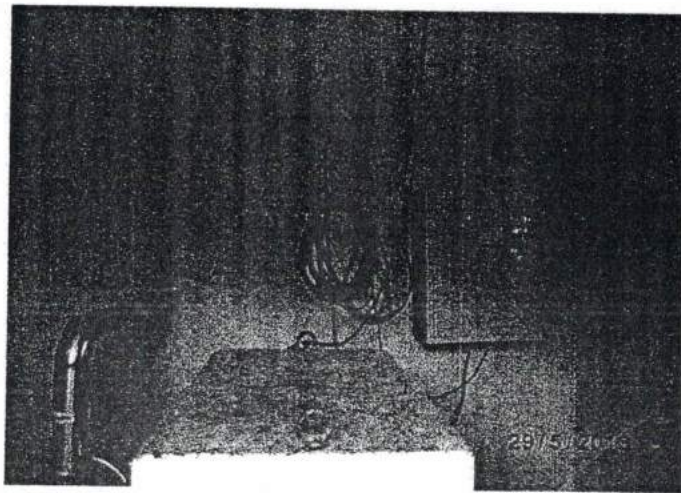

PANEL LISTRIK

ANGGARAN BIAYA PEMBUATAN SUMUR BOR DALAM

DESA : NAGARI KINALI (JORONG WONOSARI)
 KECAMATAN : KINALI
 KABUPATEN : PASAMAN BARAT
 PROVINSI : SUMATERA BARAT
 TAHUN PEROLEHAN : 2010

NO	URAIAN	KUANTITAS	NILAI PEROLEHAN		KETERANGAN	
			SATUAN	JUMLAH		
I	MOB - DEMOBILISASI SETEMPAT					
	1.1. Persiapan Peralatan Pemboran dan Material	1	ls	2.371.600		
	1.2. Transportasi Peralatan Pemboran dan Material	1	ls	51.709.350		
	1.3. Site Clearing	1	ls	738.100		
	1.4. Spoel Bak	1	ls	2.232.450		
	1.5. Rig Set-Up	1	ls	1.234.200		
				JUMLAH I :	58.285.700	
II	PENGEBORAN					
	2.1. Pilot Hole f6" :	150 m		513.590	77.038.500	
	2.2. Geophysical Well Logging + Interpretasi					
	- Resistivity Log :					
	- Short Normal Log	150 m		14.520	2.178.000	
	- Long Normal Log	150 m		14.520	2.178.000	
	- Self Potential Log	150 m		14.520	2.178.000	
	2.3. Reaming f12" :	150 m		314.160	47.124.000	
				JUMLAH II :	130.696.500	
III	KONSTRUKSI SUMUR					
	3.1. Pipa Jambang Ø 6", GIP,	126 m		361.790	45.585.540	
	3.2. Screen low carbon Ø 6"	24 m		723.030	17.352.720	
	3.3. Centralizer	4 unit		220.000	880.000	
	3.5. Gravel Pack	8 m ³		524.810	4.198.480	
	3.6. Cement Grouting	3 m ³		665.500	1.996.500	
	3.7. Pipa naik Ø 1.5", GIP	102 m		100.430	10.243.860	
				JUMLAH III :	80.257.100	
IV	PEMBERSIHAN SUMUR					
	4.1. Water Circulation	1	ls		4.400.000	
	4.2. Air Lifting	1	ls		11.000.000	
				JUMLAH IV :	15.400.000	
V	UJI PEMOMPAAN					
	5.1. Step Drawdown Test	36 jam		161.810	5.825.160	
	5.2. Recovery Test	24 jam		126.500	3.036.000	
	5.3. Constant Rate Test	24 jam		158.730	3.809.520	
	5.4. Analisa Air Tanah	1 Lokasi		330.000	330.000	
				JUMLAH V :	13.000.680	
VI	PERLENGKAPAN SARANA					
	6.1. Genset	1 unit		84.760.500	84.760.500	
	<u>Spesifikasi Diesel Engine</u>					
	- Merk/Model/Type : Deutz / D 226B-3D					
	- Power : 15 KVA					
	<u>Spesifikasi Generator/Alternator</u>					
	- Merk/Model/Type : Stamford / Closed Water Cooler					
	- Voltage : 3 Phase (230-400 V)					
	6.2. Pompa Selam 3 PK beserta panel & Assesoris	1 unit		41.261.000	41.261.000	
	- Merk/Jenis : Grundfos/Selam					
	- Motor Size/Tegangan : 3 PK/220/380 V					
	- Total Head : Max 120 m					
	<u>Assesoris :</u>					
	- Elektroda : 3 buah					
	- Kabel Elektroda : 125 m					
	- Kabel Sling : 115 m					
	6.3. Rumah Genset, Rumah Sumur Bor dan Bak Penampung	1 unit		46.979.570	46.979.570	
				JUMLAH VI :	173.001.070	
VII	PENYUSUNAN LAPORAN	1	Paket		392.857	
				JUMLAH VII :	392.857	
VIII	PENENTUAN TITIK LOKASI BOR	1	Paket		30.722.000	
				JUMLAH VIII :	30.722.000	Penentuan Titik Swakelola 2009
				JUMLAH TOTAL	501.755.907	
				PEMBULATAN	501.755.600	

KEMENTERIAN ENERGI DAN SUMBER DAYA MINERAL REPUBLIK INDONESIA
BADAN GEOLOGI
PUSAT SUMBER DAYA AIR TANAH DAN GEOLOGI LINGKUNGAN
JALAN DIPONEGORO No.57, BANDUNG 40122

Telepon : (022) 7274676.7274677

Facsimile : (022) 7206167

E-mail : geol ng@plg.esdm.go.id

SURAT PERNYATAAN
Nomor : 1259/45/BGE/2011

Yang bertanda tangan di bawah ini :

Nama : Ir. Dodid Murdohardono, M.Sc
Jabatan : Kepala Pusat Sumber Daya Air Tanah dan Geologi Lingkungan
Alamat : Jl. Diponegoro No. 57 Bandung

Dengan ini menyatakan, bahwa :

1. Pekerjaan pembuatan sumur bor dalam berikut kelengkapannya yang sudah dilaksanakan oleh Pusat Sumber Daya Air Tanah dan Geologi Lingkungan (d/h. Pusat Lingkungan Geologi) dari tahun 2005 sampai dengan tahun 2010 telah diaudit oleh Tim Auditor dari Badan Pemeriksa Keuangan Republik Indonesia (daftar sumur bor dalam terlampir).
2. Tim Auditor BPKRI tidak melakukan audit khusus untuk pekerjaan pembuatan sumur bor dalam, sehingga di dalam Laporan Hasil Pengawasan secara keseluruhan pada umumnya tidak menggambarkan adanya pekerjaan pembuatan sumur bor dalam berikut kelengkapannya.

Demikian Surat Pernyataan ini dibuat untuk dipergunakan sebagai data pendukung melengkapi proses hibah dari Badan Geologi kepada Pemerintah Daerah.



Kepala Pusat Sumber Daya Air Tanah
dan Geologi Lingkungan,

Ir. Dodid Murdohardono, M.Sc
NIP 195509291983031002

Lampiran Surat Pernyataan
 Nomor : 1259/45/BGE/2011
 Tanggal : 1 April 2011

**DAFTAR SUMUR BOR
 TAHUN PEROLEHAN 2005 S.D. 2010
 PUSAT SUMBER DAYA AIR TANAH DAN GEOLOGI LINGKUNGAN**

No.	Lokasi			Provinsi	Tahun Perolehan	Pelaksanaan	Nilai Perolehan	Keterangan
	Desa	Kecamatan	Kabupaten/Kota					
1	Monti Guntung	Kubu	Karang Asem	Bali	2007	Sumur Bor Genset (Kontrak)	466,942,960	
2	Kuwun	Mengwi	Badung	Bali	2010	Sumur Bor Genset (Kontrak)	527,657,125	
3	Batur Selatan	Kintamani	Bangi	Bali	2009	Sumur Bor Genset (Kontrak)	434,364,150	
4	Sambirenteng	Tejakula	Buleleng	Bali	2008	Sumur Bor Genset (Kontrak)	458,659,410	
5	Tembok	Tejakula	Buleleng	Bali	2008	Sumur Bor Genset (Kontrak)	461,612,140	
6	Mendoyo Dauh Tukad	Mendoyo	Jembrana	Bali	2008	Sumur Bor Genset (Kontrak)	461,612,140	
7	Tukadaya	Melaya	Jembrana	Bali	2008	Sumur Bor Genset (Kontrak)	458,659,410	
8	Tanggunbiti	Selamedeg Timur	Tabanan	Bali	2009	Sumur Bor Genset (Kontrak)	434,364,150	
9	Luwes	Baturiti	Tabanan	Bali	2010	Sumur Bor Genset (Kontrak)	527,114,125	
10	Nelayan	Sungai Liat	Bangka	Bangka Belitung	2007	Sumur Bor Genset (Kontrak)	471,159,975	
11	Sempun	Pemali	Bangka	Bangka Belitung	2008	Sumur Bor Genset (Kontrak)	461,612,140	
12	Rias	Tomikali	Bangka Selatan	Bangka Belitung	2008	Sumur Bor Genset (Kontrak)	457,392,320	
13	Mangajaya	Cimarga	Lebak	Banten	2007	Sumur Bor Genset (Kontrak)	421,415,500	
14	Kayajaya	Cimarga	Lebak	Banten	2008	Sumur Bor Genset (Kontrak)	378,181,870	
15	Pasirtanjung	Rangkasbitung	Lebak	Banten	2010	Sumur Bor Genset (Kontrak)	438,965,960	
16	Padasuka	Meja	Lebak	Banten	2008	Sumur Bor Genset (Kontrak)	413,507,050	
17	Cinjuk	Cadassari	Pandeglang	Banten	2006	Sumur Bor Genset (Kontrak)	387,219,500	
18	Bangkuyung	Cikedal	Pandeglang	Banten	2008	Sumur Bor Genset (Kontrak)	413,507,050	
19	Mekarsari	Bojong	Pandeglang	Banten	2007	Sumur Bor Genset (Kontrak)	421,415,500	
20	Cjeruk	Kbin	Serang	Banten	2007	Sumur Bor Genset (Kontrak)	421,415,500	
21	Sampir	Waringinkurung	Serang	Banten	2008	Sumur Bor Genset (Kontrak)	413,507,050	
22	Sukamanah	Baros	Serang	Banten	2010	Sumur Bor Genset (Kontrak)	449,717,314	
23	Bojongnangka	Legok	Tangerang	Banten	2007	Sumur Bor Genset (Kontrak)	421,415,500	
24	Kutuk	Jambe	Tangerang	Banten	2008	Sumur Bor Genset (Kontrak)	413,507,050	
25	Cibugel	Cikaso	Tangerang	Banten	2008	Sumur Bor Genset (Kontrak)	378,181,870	
26	Sukarami	Selabar	Bengkulu	Bengkulu	2007	Sumur Bor Genset (Kontrak)	468,433,680	
27	Pagar Dewa	Selabar	Bengkulu	Bengkulu	2008	Sumur Bor Genset (Kontrak)	461,612,140	
28	Pagardewa	Manna	Bengkulu Selatan	Bengkulu	2010	Sumur Bor Genset (Kontrak)	536,614,855	
29	Talang Danau	Argamakmur	Bengkulu Utara	Bengkulu	2007	Sumur Bor Genset (Kontrak)	468,433,680	
30	Tanjung Kemuning	Tanjung Kemuning	Kaur	Bengkulu	2008	Sumur Bor Genset (Kontrak)	457,392,320	
31	UPT Tanjung Agung	Lebong Utara	Lebong	Bengkulu	2006	Sumur Bor Genset (Kontrak)	420,915,000	
32	Wonosobo-Dusun I	Penarik	Muko-muko	Bengkulu	2009	Sumur Bor Genset (Kontrak)	439,720,360	

No.	Lokasi				Provinsi	Tahun Perolehan	Pelaksanaan	Nilai Perolehan	Keterangan
	Desa	Kecamatan	Kabupaten/Kota						
267	Gondai	Langgam	Palalawan	Riau	2010	Sumur Bor Genset (Kontrak)	560,671,500		
268	Mahahe	Tobadak II	Mamuju	Sulawesi Barat	2010	Sumur Bor Genset (Kontrak)	532,151,550		
269	Bulu - Bulu	Tonra	Bone	Sulawesi Selatan	2007	Sumur Bor Genset (Kontrak)	484,098,120		
270	Lauwa	Bringbulu	Gowa	Sulawesi Selatan	2010	Sumur Bor Genset (Kontrak)	473,986,300		
271	Borissalo	Parangloe	Gowa	Sulawesi Selatan	2008	Sumur Bor Genset (Kontrak)	473,486,787		
272	Tongrokasi	Tamalalea	Jeneponto	Sulawesi Selatan	2006	Sumur Bor Genset (Kontrak)	483,427,000		
273	Bontoreanno	Bengkala	Jeneponto	Sulawesi Selatan	2008	Sumur Bor Genset (Kontrak)	468,759,060		
274	Pucak	Tompobulu	Maros	Sulawesi Selatan	2010	Sumur Bor Genset (Kontrak)	464,120,800		
275	Pajukukung	Bontea	Maros	Sulawesi Selatan	2008	Sumur Bor Genset (Kontrak)	468,759,060		
276	Badak	Badak	Pangkajene	Sulawesi Selatan	2010	Sumur Bor Genset (Kontrak)	472,559,600		
277	Batara	Lobakkang	Pangkajene	Sulawesi Selatan	2007	Sumur Bor Genset (Kontrak)	484,098,120		
278	Malimpung	Patapaman	Pinrang	Sulawesi Selatan	2006	Sumur Bor Genset (Kontrak)	433,312,500		
279	Bugis	Buol	Buol	Sulawesi Tengah	2008	Sumur Bor Genset (Kontrak)	473,486,787		
280	Ogion	Mepanga	Pangi Muntong	Sulawesi Tengah	2007	Sumur Bor Genset (Kontrak)	483,876,580		
281	Ogomoli	Galang	Tofi - tofi	Sulawesi Tengah	2007	Sumur Bor Genset (Kontrak)	484,098,120		
282	Puosu	Tongauna	Kendari	Sulawesi Tenggara	2007	Sumur Bor Genset (Kontrak)	484,098,120		
283	Tandepura	Watubangga	Kolaka	Sulawesi Tenggara	2010	Sumur Bor Genset (Kontrak)	421,892,300		
284	Sendangmulya Sari	Tongauna	Konawe	Sulawesi Tenggara	2008	Sumur Bor Genset (Kontrak)	428,854,800		
285	Potoro	Andoolo	Konawe Selatan	Sulawesi Tenggara	2009	Sumur Bor Genset (Kontrak)	439,720,380		
286	Buke	Buke	Konawe Selatan	Sulawesi Tenggara	2010	Sumur Bor Genset (Kontrak)	560,959,300		
287	Winenet I	Aersembaga	Bitung	Sulawesi Utara	2008	Sumur Bor Genset (Kontrak)	468,759,060		
288	Mengkoinit	Lotak	Bolaan Mongondow	Sulawesi Utara	2007	Sumur Bor Genset (Kontrak)	483,876,580		
289	Tumaluntung	Takeran	Minahasa Selatan	Sulawesi Utara	2008	Sumur Bor Genset (Kontrak)	426,519,940		
290	Kotogadang	Baso	Agam	Sumatera Barat	2005	Sumur Bor Genset (Kontrak)	363,421,666		
291	Jorong Lubuk Arung	Ampaknagari	Agam	Sumatera Barat	2008	Sumur Bor Genset (Kontrak)	458,176,437		
292	Limbuku	Harau	Lima Puluh Kota	Sumatera Barat	2010	Sumur Bor Genset (Kontrak)	491,146,600		
293	Nagari Andaleh	Luak	Lima Puluh Kota	Sumatera Barat	2008	Sumur Bor Genset (Kontrak)	458,176,437		
294	Dadok Tunggul Hitam	Koto Tengah	Padang	Sumatera Barat	2010	Sumur Bor Genset (Kontrak)	542,264,000		
295	Parit Malintang	VI Lingkung	Padang Pariaman	Sumatera Barat	2010	Sumur Bor Genset (Kontrak)	522,629,710		
296	Kampung Bonai Nagari Parit Malintang	VI Lingkung	Padang Pariaman	Sumatera Barat	2007	Sumur Bor Genset (Kontrak)	471,159,975		
297	Malai III Koto	Sungai Geringging	Padang Pariaman	Sumatera Barat	2008	Sumur Bor Genset (Kontrak)	457,392,320		
298	Toboh Ketek	VI Lingkung	Padang Pariaman	Sumatera Barat	2009	Sumur Bor Genset (Kontrak)	439,720,380		
299	Cubadak Mentawai	Pariaman Tengah	Pariaman	Sumatera Barat	2008	Sumur Bor Genset (Kontrak)	416,703,980		
300	Jorong Wonosari	Nagari Kinali	Pasaman Barat	Sumatera Barat	2010	Sumur Bor Genset (Kontrak)	501,755,600		
301	Talangsari	Lunang silaut	Pesisir Selatan	Sumatera Barat	2009	Sumur Bor Genset (Kontrak)	439,720,380		
302	Luak Gadang Nagari Gurun	Sumatra Barat	Tanah Datar	Sumatera Barat	2007	Sumur Bor Genset (Kontrak)	471,159,975		
303	Tanjung Alai	Sirah Bulan padang	Ogan Komering Ilir	Sumatera Selatan	2007	Sumur Bor Genset (Kontrak)	471,159,975		
304	Lubuk Layang Ilir	Kikim Timur	Lahat	Sumatera Selatan	2008	Sumur Bor Genset (Kontrak)	416,703,980		
305	Air Bening	Rawas Ilir	Musi Rawas	Sumatera Selatan	2008	Sumur Bor Genset (Kontrak)	457,392,320		

Lokasi		Kecamatan	Kabupaten/Kota	Provinsi	Tahun Perolehan	Pelaksanaan	Nilai Perolehan	Keterangan
Desa								
Kragilan	Gantiwamo	Klaten	Jawa Tengah	2006	Sumur Dangkal (Kontrak)	15,544,076		
Kragilan	Gantiwamo	Klaten	Jawa Tengah	2006	Sumur Dangkal (Kontrak)	15,544,076		
Kragilan	Gantiwamo	Klaten	Jawa Tengah	2006	Sumur Dangkal (Kontrak)	15,544,076		
Kragilan	Gantiwamo	Klaten	Jawa Tengah	2006	Sumur Dangkal (Kontrak)	15,544,076		
Kragilan	Gantiwamo	Klaten	Jawa Tengah	2006	Sumur Dangkal (Kontrak)	15,544,076		
Jumlah Sumur Dangkal (Kontrak)						404,146,000		
Total						177,829,917,537		

 Kepala Pusat Sumber Daya Air Tanah
 dan Geologi Lingkungan.

Ir. Dedi Murdohardono, M.Sc.
 NIP. 19550929 198303 1 002

DATA TEKNIS
PROGRAM PENGEMBANGAN KAPASITAS PENGELOLAAN SUMBER DAYA ALAM DAN LINGKUNGAN HIDUP
SUB PROGRAM PENYEDIAAN SARANA AIR BERSIH BERSUMBER DARI AIR TANAH DAN SANITASI DASAR
PUSAT LINGKUNGAN GEOLOGI
TAHUN ANGGARAN 2010

1 LOKASI

- a. Desa : NAGARI KINALI (JORONG WONOSARI)
- b. Kecamatan : KINALI
- c. Kota : PASAMAN BARAT
- d. Provinsi : SUMATERA BARAT

2 DATA TEKNIS SUMUR BOR

- a. Kedalaman Sumur Bor : 150 meter
- b. Konstruksi Sumur Bor
 - Pipa Jambang : 126 meter Galvanish \varnothing 6"
 - Pipa Saringan : 24 meter Galvanish \varnothing 6"
 - Pipa Isap : 102 meter Galvanish \varnothing 1,5"
 - Debit Pemompaan : 2,0 liter/detik
 - Mutu Air Tanah : BAIK

3 PERALATAN / KELENGKAPAN

3.1. Genset

- a. Diesel Engine
 - Merk/Type : DEUTZ / D 226B-3D
 - Daya Output : 15 KVA
 - Bahan Bakar : Solar

3.2. Pompa Submersible

- Merk/Type : GRUNDFOS/Selam
- Motor Size : 3 PK
- Tegangan : 220/380 Volt
- Assesories : Elektroda 3 buah
Kabel Elektroda 125 m
Kabel Seling 115 m

3.3. Panel Listrik dan Kabel-kabel

- Ukuran : 40 x 30 x 15 cm
- Isi Panel : Megnet Contactor
Thermis
Relay Control
PCB
Terminal
Instalasi Listrik

3.4. Rumah Genset

- Bentuk / Ukuran Bangunan : Bangunan Semi Permanen

3.5. Bak Penampung

- : 5000 liter
- Bak Fibber Glass
- Fondasi
- Konstruksi
- Kran Umum



BUPATI PASAMAN BARAT

Nomor : 540 / 106 / II / DPE-2013
Lampiran : -
Perihal : Aset Sumur Bor

Simpang Ampek, 05 Februari 2013

Kepada Yth:
Bapak Menteri Energi dan Sumber Daya
Mineral Republik Indonesia
c/q Kepala Badan Geologi
di
Bandung.

Dengan hormat,

Sehubungan dengan kegiatan pelaksanaan Kegiatan Pemboran Air Tanah dan Sarana Air Bersih TA. 2010 s/d 2012 untuk Kabupaten Pasaman Barat, Propinsi Sumatera Barat, antara lain ;

1. Tahun Anggaran 2010 di Jorong Wonosari, Nagari Kinali, Kec. Kinali,
2. Tahun Anggaran 2011 di Jorong Aia janiah, Nagari Paeik, Kec. Koto Balingka
3. Tahun Anggaran 2012 di Jorong Sidomulyo, Nagari Desa Baru, Kec. Ranah Batahan.
4. Tahun Anggaran 2013 di Nagari Desa Baru, Kec. Ranah Batahan (*Akan dilaksanakan*).

Untuk ketiga kegiatan di atas (Tahun Anggaran 2010- 2012) telah selesai dilaksanakan. Oleh karena itu kami mohon kesediaan Bapak untuk dapat melakukan kegiatan serah terima 3 (tiga) unit Sumur Bor, bilamana pihak kontraktor sudah menyelesaikan pekerjaan Fisik maupun Administrasi sesuai ketentuan. Agar bermanfaat serta berdaya guna oleh masyarakat sekitar.

Demikian disampaikan atas perhatian dan kesediaan Bapak kami ucapkan terima kasih.

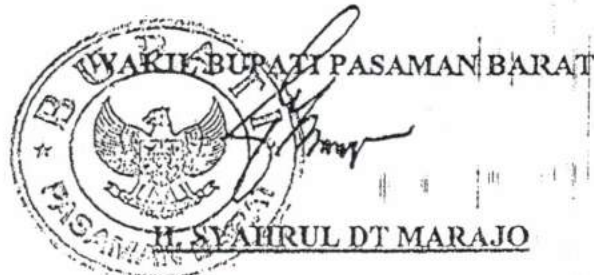

Tembusan : Disampaikan Kepada Yth ;