



PEMERINTAH KABUPATEN PASAMAN BARAT
DINAS KEARSIPAN
Jl. Soekarno - Hatta, Kabupaten Pasaman Barat

SHOP DRAWING (GAMBAR RENCANA)

Kegiatan : Pembangunan Gedung Kantor dan Rumah Jabatan Dinas
Pekerjaan : Lanjutan Pembangunan Gedung Kantor dan Landscape
Lokasi : Komplek Dinas Kearsipan, Kabupaten Pasaman Barat
No Kontrak : ~~608~~ ~~02~~ /SPK/Din-Arsip/PASBAR-2017
Tanggal Kontrak : 22 Mei 2017
Nilai Kontrak : Rp. 113.615.000,- (Seratus Tiga Belas Juta Enam Ratus Lima Belas Ribu Rupiah)

CV.JASUBA MITRA PRIMA
CONTRACTOR AND PENGADAAN BARANG
Jorong Sinurui Kec.Talamau- PASAMAN BARAT



PEMERINTAH KABUPATEN
PASAMAN BARAT

**DINAS
KEARSIPAN**

KEGIATAN:

PENGADAAN PERABOTAN
GEDUNG KANTOR DAN RUMAH
JABATAN/DINAS

PEKERJAAN:

Lanjutan Pembangunan Gedung Kantor
Dan Lantainya

LOKASI:

Komplek Dinas Kearsipan
Rako Pasaman Barat

DISETUIJI

PRK

[Handwritten Signature]

YULI NASRASE

NIP. 198007212009011002
DIPERIKSA

KONSULTAN PENGAWAS
CI/DEMI KONSULTA

[Handwritten Signature]
HENKY FRAMANA A.Md
INSPEKTOR
DIBUAT

CV. JASUBA MITRA PRIMA



AFRIAMAN
Wakil Direktur

NO. GABUNG: JAKARTAGABUNG

KONTRAKTOR PELAYANAN

CV. JASUBA MITRA PRIMA

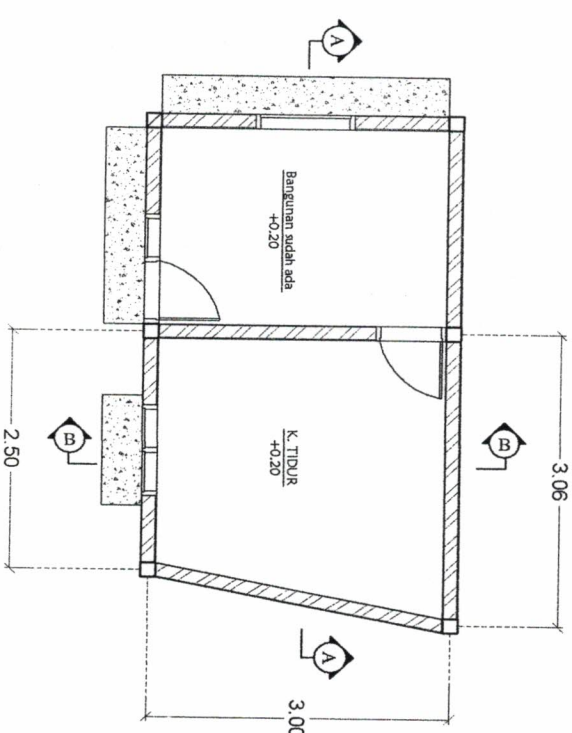

DENAH POS SATPAM
Scale 1:00



PEMERINTAH KABUPATEN
PASAMAN BARAT

DINAS
KEARSIPAN

KEGAWATAN :

PENGADAAN PEMBAKUAN
GEDUNG KANTOR DVAN RUMAH
JABATANDINAS

PEKERJAAN :

Lanjutan Pembangunan Gedung Kantor
Dan Landscape

LOKASI :

Komplek Dinas Kearsipan
Kab. Pasaman Barat

DISETUJUI

pprk

YULI ASRA, SE
NIP. 19800724 200801 1 002

DIPERIKSA

KONSULTAN PENGAWAS
CV DEWI KONSULTANT

HENKY FRAMAWAMA, M.M.
Inspektur

CV JASUBA MITRA PRIMA

DIBUAT



AFRILMAN
Wakil Direktur

SKALA

NO GAMBAR

JABAT. AN GAMBAR

KONTRAKTOR PELAKSANA

CV JASUBA MITRA PRIMA



Tampak Depan

scale 1:100

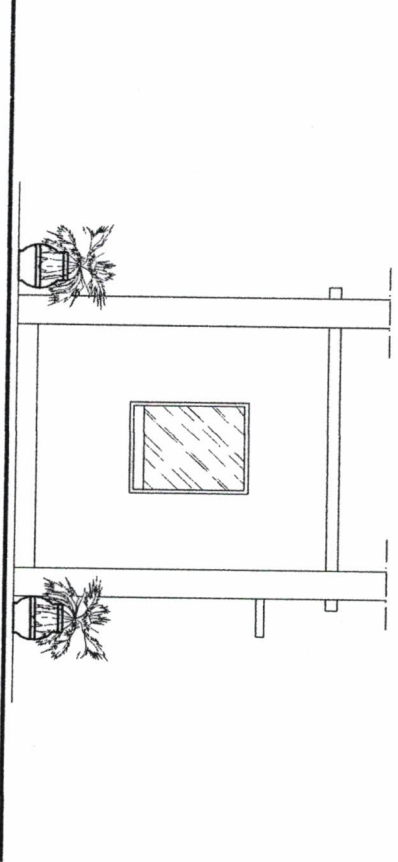



PEMERINTAH KABUPATEN
PASAMAN BARAT

**DINAS
KEARSIPAN**

KEGATAN:

PENGADAN PERAJUAN
GEDUNG KANTOR DAN RUMAH
JABATAN/DINAS

PEKERJAAN:

Layanan Peningkatan Gedung Kantor
Dan Landscape

LOKASI:

Komplek Dinas Kearsipan
Kab.Pasaman Barat

DISETUIJI

PPK

YULI ASRASE
NIP.198007242009011.002
DIPERIKSA

KONSULTAN PENGAWAS
CY DEWI KONSULTANT

HENRY FRAWANAMA
INSPEKTOR

CV.JASUBA MITRA PRIMA
DIBUAT

A. RIHAN
Wakil Direktur

JOKE GABAR
SKALA

NO GAMBAR

JABAH GAMBAR

KONTAKTOR PELAKSANA

CV.JASUBA MITRA PRIMA

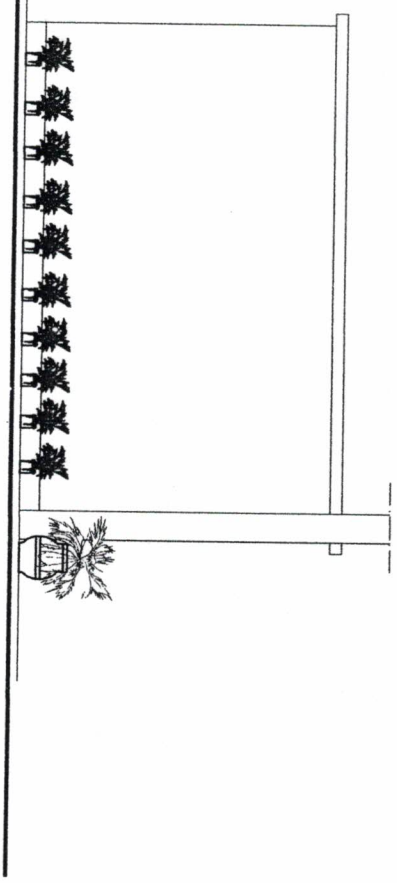

Tampak Samping Kanan

scale 1:100



PEMERINTAH KABUPATEN
PASAMAN BARAT

DINAS
KEARSIPAN

KEGIATAN:

PENGADAAN PERAGAAN
GEDUNG KANTOR DAN RUMAH
JABATAN/DINAS

PEKERJAN:

Lanjutan Pembangunan Gedung Kantor
Dan Lantainya

LOKASI:

Komplek Dinas Kearsipan
Kab. Pasaman Barat

DISETUI

PRTK

YUL ASRA SE

NIP. 198007212009011002

DIPERIKSA

KONSULTAN PENGAWAS
CI DENYI KONSULTANT

HEWY FRAMANA A.Md
INSPEKTOR

DIBUAT

CV. JASUBA MITRA PRIMA



Tampak Sampin Kiri

Scale 1:100

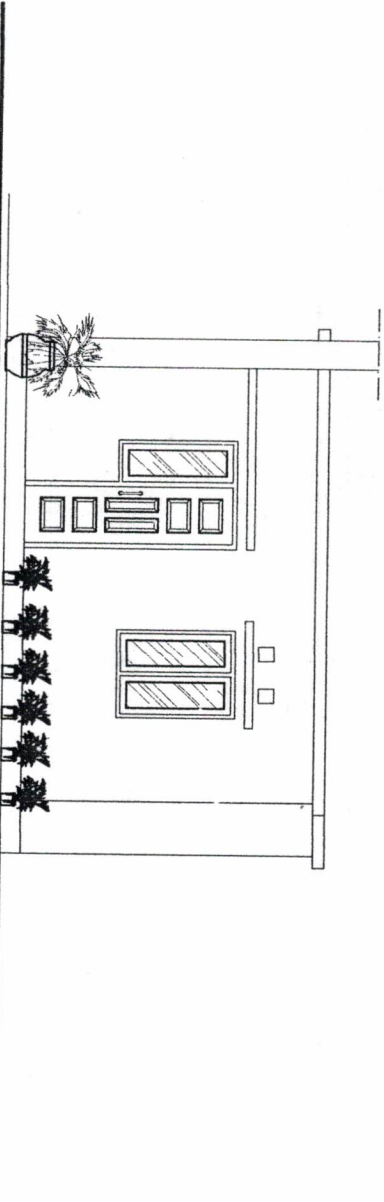

CV. JASUBA MITRA PRIMA



PEMERINTAH KABUPATEN PASAMAN BARAT

DINAS KEARSIPAN

KEGATAN:

PENGADAAN BERBAJUAN GEDUNG KANTOR DAN RUMAH JABATAN/DINAS

PEKERJANYA:

Lanjutan Pembangunan Gedung Kantor Dan Landscaping

LOKASI:

Komplek Dinas Kearsipan Kab. Pasaman Barat

DISETUI:

PRIMA

[Signature]

YULI ASKA SE
NIP. 198007282008011002

DIPERIKSA

KONSULTAN PENGAWAS
Q/BEWI KONSULTANT

[Signature]

HANIY FRAHAMANA MD
INSPEKTOR

DIBUAT

CV. JASUBA MITRA PRIMA



NO SKALA

AKSI GADAR

ASRIYAN

WISART DIRKUD

NO STAMBEK

JUANG GANANG

KONTROL PELAKSANA

CV. JASUBA MITRA PRIMA

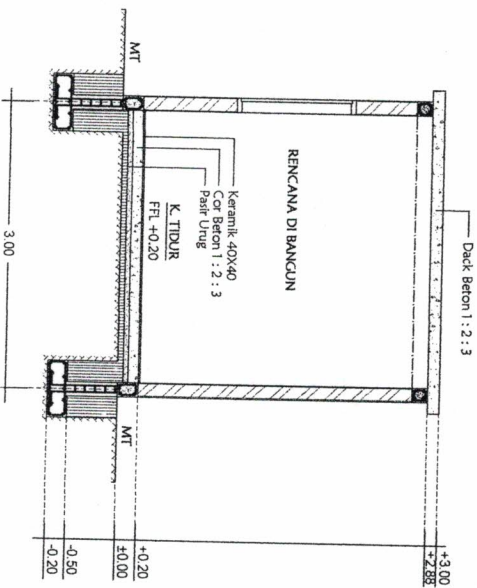

Potongan B-B

scale 1:100



PEMERINTAH KABUPATEN
PASAMAN BARAT

DINAS
KEARSIPAN

KEGAWAT:

PENGADAN PENGAGUNAN
GEDUNG KANTOR DAN RUMAH
JABATAN/DINAS

PERKERJAAN:

Langkah Pembangunan Gedung Kantor
Sedil Lantai/Type

LOKASI:

Komplek Dinas Kearsipan
Kabd. Pasaman Barat

DISETJULU

PPT:

[Signature]

YULI ASRA SE
NIP. 19800724 200801 1 002

DIPERIKSA

KONSULTAN PENGAWAS
CILOMANI KONSULTING

[Signature]
HENKY PRAMANANDA
TUGAS/PROF
DIBUAT

CV. JASUBA MITRA PRIMA

MAKEDONIA
ASRIAN
MABEDONIA

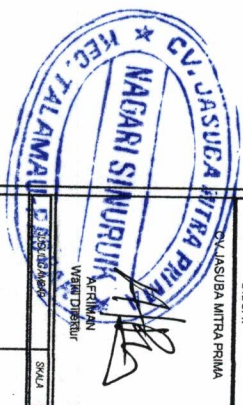

NO. GAWAT: JALAY GAWAT

KONTAKTOR PEKERJAAN

CV. JASUBA MITRA PRIMA

TABEL PENJULANGAN SLOOF		TABEL PENJULANGAN KOLOM		TABEL PENJULANGAN KOLOM	
TUJUAN	LAPANGAN	TUJUAN	LAPANGAN	TUJUAN	LAPANGAN
2 0 12	2 0 12	2 0 10	2 0 10	2 0 10	2 0 10
2 0 12	2 0 12	2 0 10	3 0 10	2 0 10	3 0 10
46-150	46-150	46-150	46-150	46-150	46-150
20 mm		20 mm		20 mm	



Tabel Penulangan Beton

Scale 1/25



PEMERINTAH KABUPATEN
PASAMAN BARAT

DINAS
KEARSIPAN

KEGAWAT:

PENGADAAAN PEMBAGUNAN
GEDUNG KANTOR DAN RUMAH
JABATAN/DINAS

PEKERJANYA:

Lanjutan Pembangunan Gedung Kantor
Dan Lantai atas

LOKASI:

Komplek Dinas Kearsipan
Kab. Pasaman Barat

DISTRIK:

PPK

[Signature]

YULI ABRA SE
NIP. 198007212009011002

DIPERIKSA

KONSULTAN PENGAWAS
CILOEM KONSULTING

HEWY PRAMANA, A.Md
T. 09832007

DIBUAT

CV. JASUBA MITRA PRIMA

AFRIANI
MANER DIBERUR

JUDE GABER
T. 09832007

NO. GABER

JALUR GABER

KONTAKTOR PELAYANAN

CV. JASUBA MITRA PRIMA



DENAH

Scale 1:100

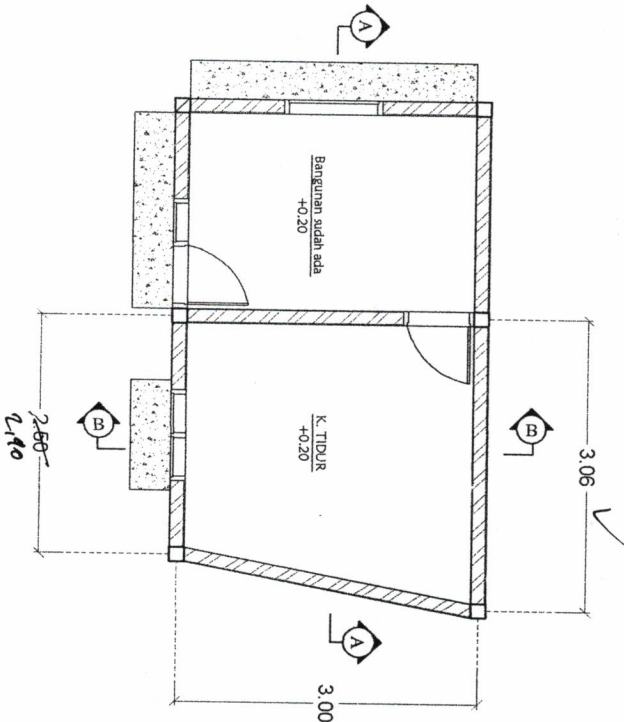



PEMERINTAH KABUPATEN
PASAMAN BARAT

DINAS
KEARSIPAN

KEGAYATN :

PENGADAAN PEMBAKUAN
GEDUNG KANTOR DAN RUMAH
JABATAN/DINAS

PEKERJAAN :

Lanjutan Pembangunan Gedung Kantor
Dan Lantasepe

LOKASI :

Komplek Dinas Kearsipan
Kab. Pasaman Barat

DISETUJUI

PTN

[Signature]

YULI ANISA SE
NIP. 19800728 2008071 1 002

DIPERIKSA

KONSULTAN PENGAWAS

CV. BEM KONSULTAN

HENKY FRAMANA, AMI
TANGGAPAN

DIBUAT

CV. JASUBA MITRA PRIMA

JABAT SIKLUS

SKALA

NO. GAMBAR

JABAT GAMBAR

KONTAKTOR PELAYANAN

CV. JASUBA MITRA PRIMA



Rencana Sloof

scale 1:100

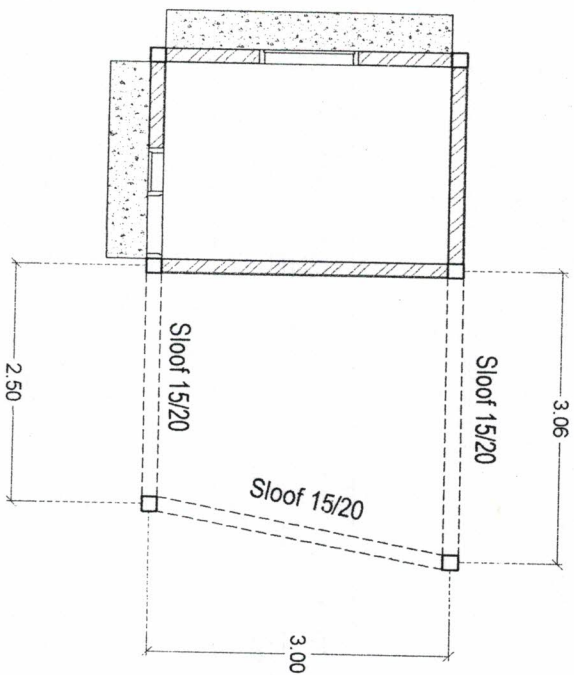



Rencana Kolom

scale 1:100

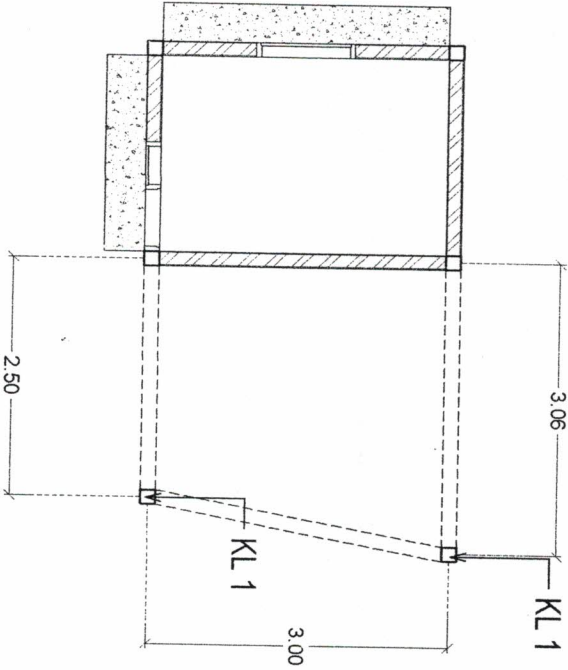

PEMERINTAH KABUPATEN PASAMAN BARAT

DINAS KEARSIPAN

KEGIATAN:

PENGADAAN PERABOTAN GEDUNG KANTOR DAN RUMAH JABATAN/DINAS

PEKERJANYA:

Lanjutan Pembangunan Gedung Kantor Dan Lantai

LOKASI:

Komplek Dinas Kearsipan Kabupaten Pasaman Barat

DISETUI:

PPPK

Signature of Yuli Asya SE

YULI ASYA SE
NIP. 198007292008011002
DIPERIKSA

KONSULTAN PENGAWAS

C/DENI KONSULTAN

Signature of Henky Framanama

HENKY FRAMANAMA

DIBUAT

CV. JASUBA MITRA PRIMA

AFRIYANI
Manajer Direksi

Signature of Afriyani

NO. JUDUL GAMBAR: SW/4

NO. GAMBAR: JUDUL GAMBAR

KONTAK: KONTAK PELAYANAN

CV. JASUBA MITRA PRIMA



PEMERINTAH KABUPATEN
PASAMAN BARAT

DINAS
KEARSIPAN

KEGATAN:

PENGADAAN PERABUAHAN
GEDUNG KANTOR DAN RUMAH
JABATAN/DINAS

PERKERJAAN:

Lanjutan Pembangunan Gedung Kantor
Dan Landscaping

LOKASI:

Komplek Dinas Kearsipan
Kab. Pasaman Barat

DISETUVU

PPJK

YULI ASRKA, SE
NIP. 199007212009011002
DIPERIKSA

KONSULTAN PENGAWAS
CK DEWI KONSULTING

HEIKY FRAAMANA, AMI
INSPEKTOR
DIBUAT

CV. JASUBA MITRA PRIMA

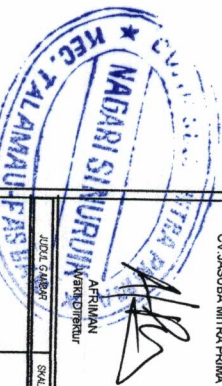

NO. SURTAH
JAMBU RUMAH

KONTRAKTOR PELAYANAN

CV. JASUBA MITRA PRIMA

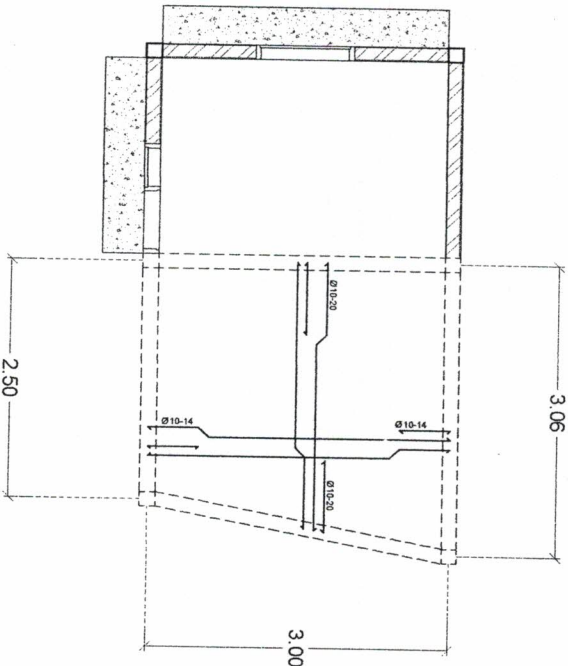

Tabel Pembelesaian Plat
Scale 1:100



PEMERINTAH KABUPATEN
PASAMAN BARAT

DINAS
KEARSIPAN

KEKANTONAN:

PENGADAAN PEMBAKUAN
GEDUNG KANTOR DAN RUANG
JABATAN/DINAS

PEREKAMAN:

Lanjutan Pembangunan Gedung Kantor
Dari Landscape

LOKASI:

Komplek Dinas Kearsipan
Kab. Pasaman Barat

DISETUJUI

PE-PTK

YULI ASRA SE
NIP. 198007242008011 002

DIPERIKSA

KONSULTAN PENGAWAS
CI/ENVI KONSULTING

HENKY FRAMANA AM
INSPEKTOR

DIBUAT

CV. JASUBA MITRA PRIMA

AGILE GAMBAR

SKALA

NO. GAMBAR

JML. GAMBAR

KONTRAKTOR PELAKSANA

CV. JASUBA MITRA PRIMA



Denah Ponsai Plat Stempai

Scale 1:100

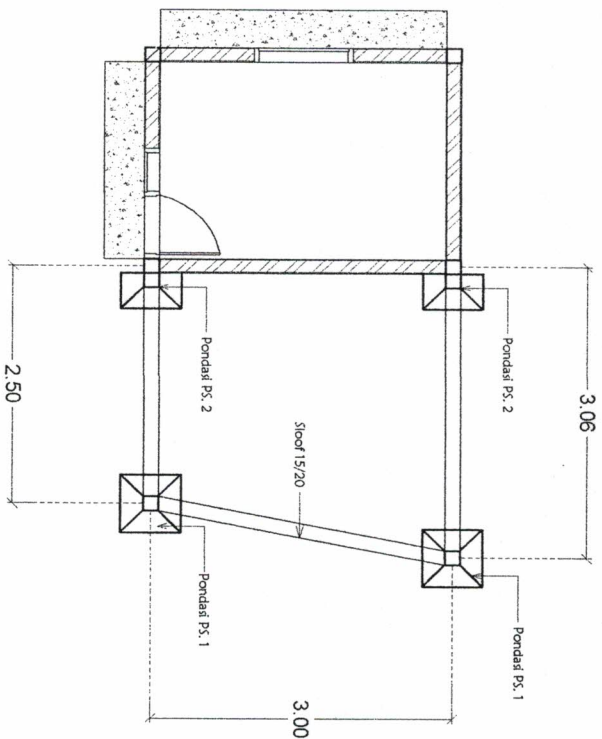



PEMERINTAH KABUPATEN PASAMAN BARAT

DINAS KEARSIPAN

KEGANTAN:

PENGADAN PEMBAKUAN GEDUNG KANTOR DAN RUMAH JABATANDINAS

PEREKAMAN:

Letkhar Pembinaan Gedung Kantor Dan Landings

LOKASI:

Komplek Dinas Keamsip Kab Pasaman Barat

DISETUI:

MTK

[Signature]

YULI ANSA SE
NIP. 19800728 200901 1 002

DIPERIKSA

KONSULTAN PENGAMAS
C/DENI KONSULTANS

HENKY PRAMANAMA
TIDEPISOR

DIBUAT

CV.JASUBA MITRA PRIMA

ARTILIAN
Naras Diterbit

JUDE GAMER
SP/1

NO GAMER: JILAH GAMER:

KONTROL BELANJA:

CV.JASUBA MITRA PRIMA

Keramik 40X40
Cor Beton 1 : 2 : 3
Pasir Urug
Tanah Urug

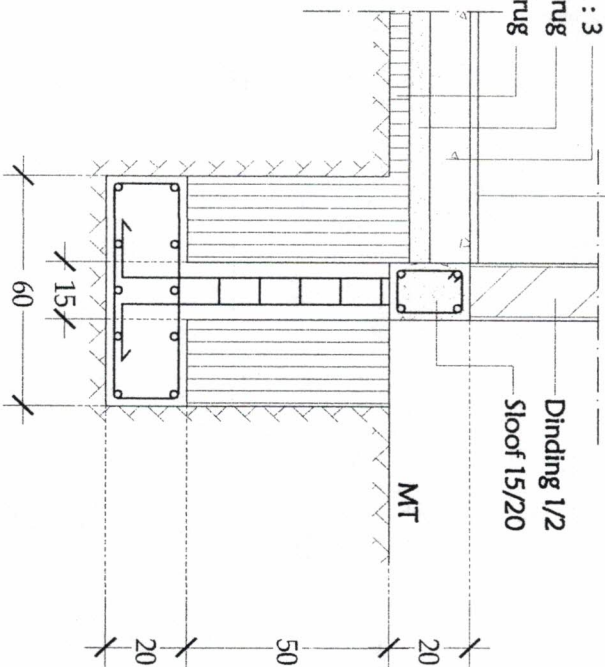

Detail Pondasi PS. 1

scale 1/25

Keramik 40X40
Cor Beton 1 : 2 : 3
Pasir Urug
Tanah Urug

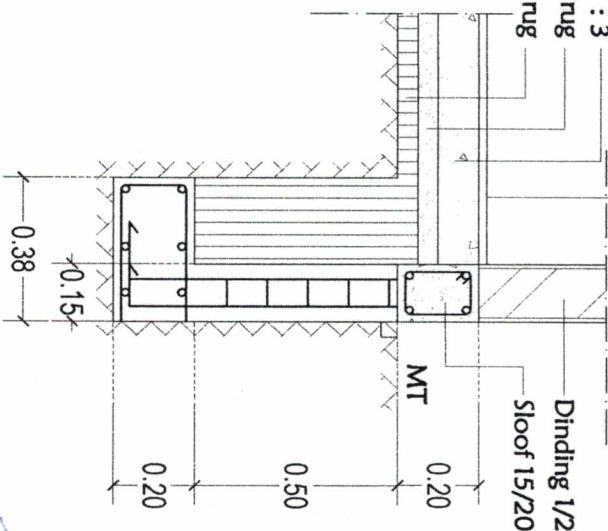

Detail Pondasi PS. 2

scale 1/25

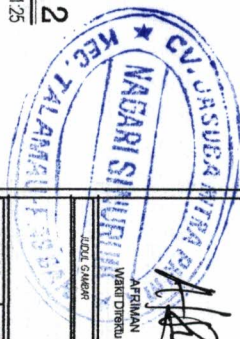



PEMERINTAH KABUPATEN PASAMAN BARAT

DINAS KEARSIPAN

KEGANTAN:

PENGADAAN PERABAKUAN GEDUNG KANTOR DAN RUMAH ABATANDINAS

PEKERJAAN:

Lanjutan Pembangunan Gedung Kantor Unit Landscape

LOKASI:

Komplek Dinas Kearsipan Kao.Pasaman Barat

DISETUI

[Signature]

YULI ASRA SE
NIP.198007262003011002
DIPERIKSA

KONSULTAN PENGAWAS
CY DENI KONSULTING

[Signature]

HENKY FRAMANA,AM
INSPEKTOR

DIBUAT
CV.JASUBA MITRA PRIMA

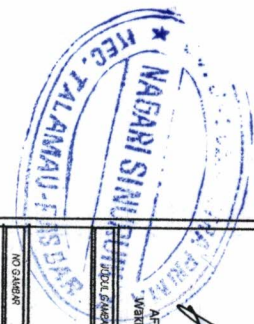

AFRIANI
MANTI DIBUAT

NO. GAMBAR: JALAN GAMBOR

KONTAKTOR PELAYANA

CV.JASUBA MITRA PRIMA

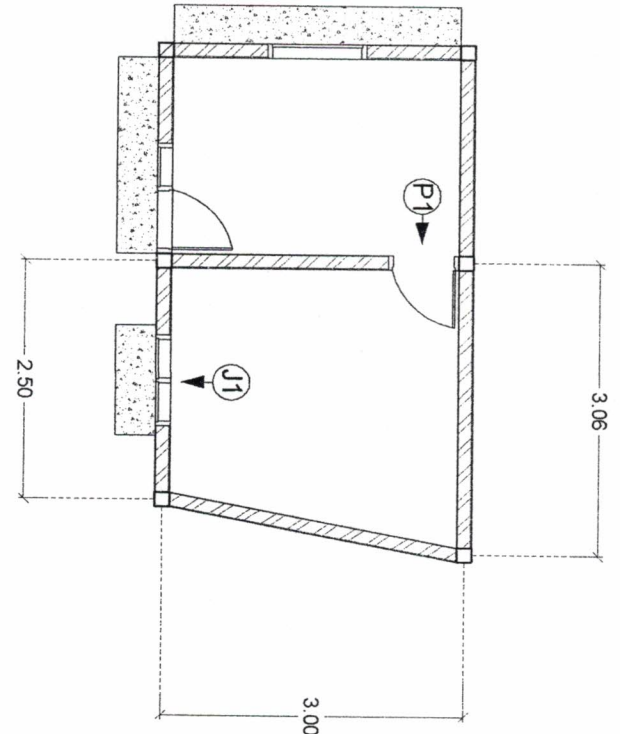

Rencana Letak Kozen
scale 1:00



PEMERINTAH KABUPATEN
PASAMAN BARAT

**DINAS
KEARSIPAN**

KEANTARAN:

PENGADAAN PEMBAHARUAN
GEDUNG KANTOR DAN RUMAH
JABATAN/DINAS

PEREKAMAN:

Lanjutan Perencanaan Gedung Kantor
Dan Lantai-lantai

LOKASI:

Komplek Dinas Keangsan
Kab. Pasaman Barat

DISETUI:

PPPK

YULIASRA SE
NIP. 198007282008011402
DIPERIKSA

KONSULTAN PENGAWAS
CYDEMI KONSULTING

HENKY PRAMANAA, AM
Inspektor
DIBUAT

CY JASUBA MITRA PRIMA



NO. GAMBAR: / JILID: DAN GAMBAR

KONTAKTOR PEKERJAAN

CY JASUBA MITRA PRIMA



Rencan Pola Lantai

scale 1:00

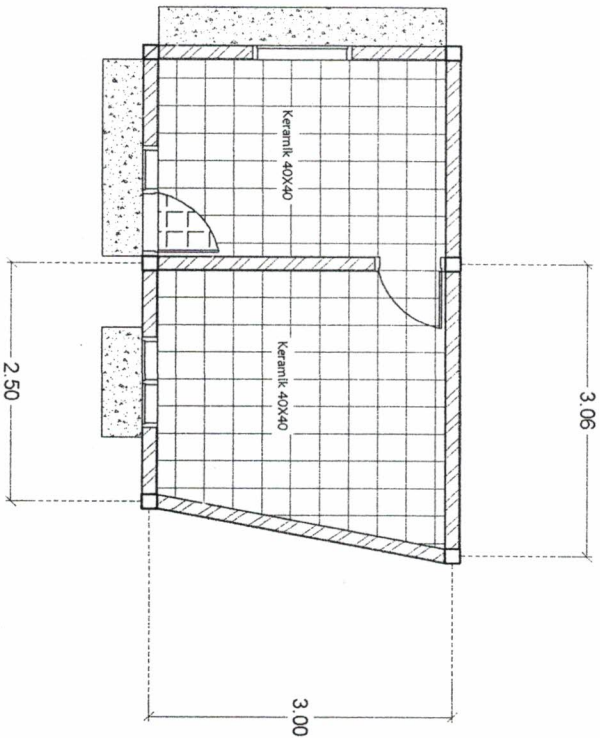



PEMERINTAH KABUPATEN
PASAMAN BARAT

DINAS
KEARSIPAN

KEGANTAN:

PENGADAAN PEMBAKUAN
GEDUNG KANTOR DAN RUMAH
SABATANDIAS

PEREKAMAN:

Lampiran Perencanaan Gedung Kantor
Dan Rumah

LOKASI:

Komplek Dinas Kearsipan
Kab. Pasaman Barat

DISETUJUI

PP-TRK

[Signature]

YULIASA SE
NIP.198007212008011002

DIPERIKSA

KONSULTAN PENGAWAS
GEBUW KONSULT

HENNY FRAMANA AM

[Signature]

INSPEKTOR

DIUBJUT

CV. JASUBA MITRA PRIMA

Detail Kearsipan 125

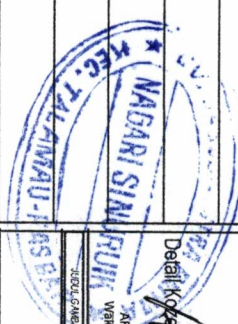

JAFRI MAN

Wakil Direktur

NO. GEMER

JEM. RI. GEMER

KONTAKTOR PELAKSANA

CV. JASUBA MITRA PRIMA

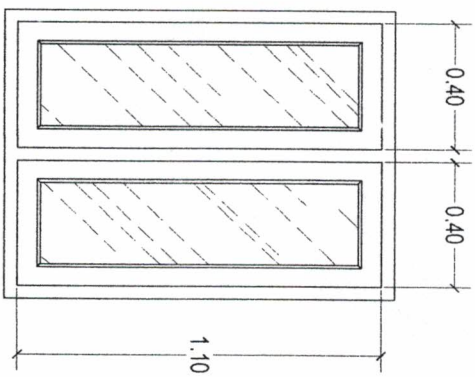
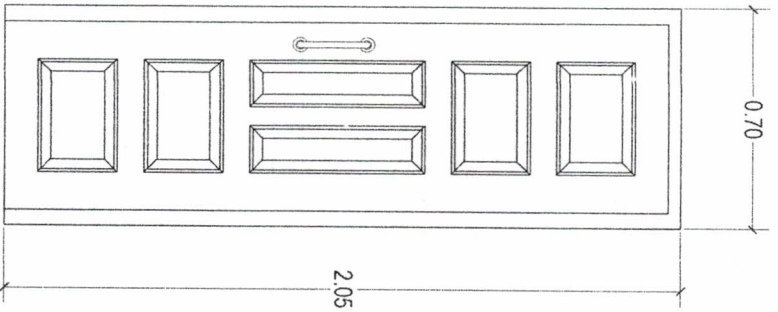

TYPE	P.1
QUANTITY	1
KOZEN	Kayu 5/10
PINTU	Panil Rangka Kayu
JENDELA	-
VENTILASI	-
POSISI	Dinding Bata

TYPE	J.1
QUANTITY	1
KOZEN	Kayu 5/10
PINTU	-
JENDELA	Rangka Kaca penil Kayu
VENTILASI	-
POSISI	Dinding Bata

PEMERINTAH KABUPATEN
PASAMAN BARAT



DINAS
KEARSIPAN

KEPANTAI:

PENGADAAN PEMBAKUAN
GEDUNG KANTOR DAN RUMAH
JABATANDINAS

PEKERJAAN:

Lanjutan Pembangunan Gedung Kantor
Dan Landscaping

LOKASI:

Komplek Dinas Kearsipan
Kab. Pasaman Barat

DISETUI

PR

YULI SUSRA SE
NIP. 1980072020001 1 002

DIREKSI

KONSULTAN PENGAWAS
CV. DEMI KONSULTAN

HENRY FRAMANA AM

INSPEKTOR

DIBUAT

CV. JASUBA MITRA PRIMA

AFRIHANI

Manajemen

Wakil Direktur

CV. JASUBA MITRA PRIMA

SKALA

NO. GAMBAR: JILID NO. GAMBAR

KONTRAKTOR PELAYANAN

CV. JASUBA MITRA PRIMA

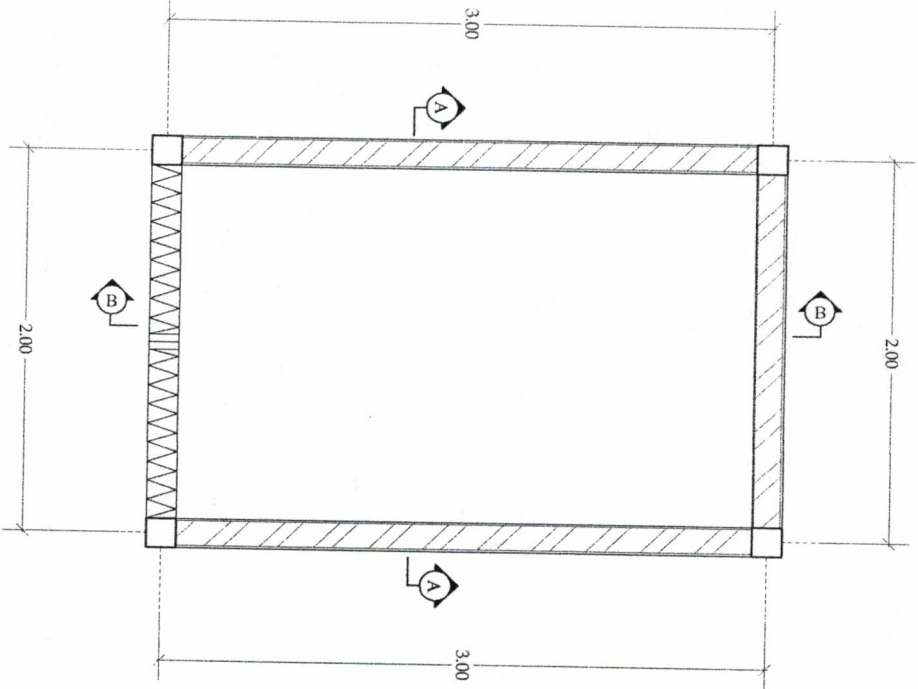

DENAH RUMAH GENSSET

Scale 1:50





PEMERINTAH KABUPATEN
PASAMAN BARAT

**DINAS
KEARSIPAN**

KEGAWAT:

PENGADAAN PEMBAKUAN
GEDUNG KANTOR DAN RUMAH
JABATANDINAS

PEKERJAWAN:

Lanjutan Pembangunan Gedung Kantor
Dan Lahansepe

LOKASI:

Komplek Dinas Kearsipan
Kab. Pasaman Barat

DISETUIJI

PKTA

YULI KRASAE
NIP. 19800724 200901 1 002
DIPERIKSA

KONSULTAN PENGAWAS
C/DENI KONSULTING

HENRY PRAMAANA, A.M.
INSPEKTOR
DIRIBUT

CV. JASUBA MITRA PRIMA

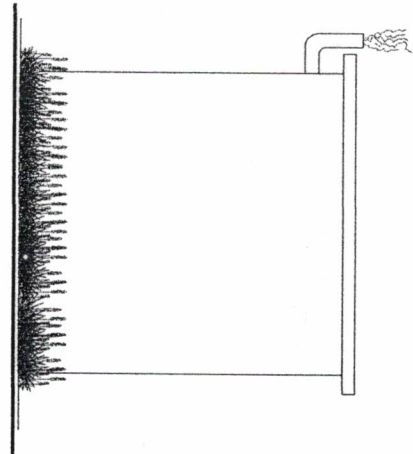

Tampak Samping Kiri
Scale 1:100

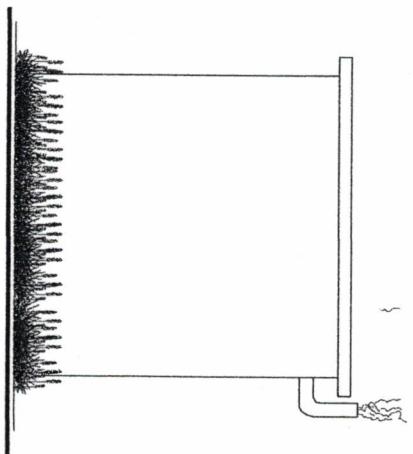

Tampak Samping Kanan
Scale 1:100

NO. GAMBAR: JAH. JAH. GAMBAR

KONTAKTOR PEKERJAWAN

CV. JASUBA MITRA PRIMA



PEMERINTAH KABUPATEN
PASAMAN BARAT

DINAS
KEARSIPAN

KEGAMBARAN:

PENGADAAN PEMBAKUAN
GEDUNG KANTOR DAN RUMAH
JABATAN/DINAS

PEKERJANYA:

Lanjutan Pembangunan Gedung Kantor
Dan Lahansepe

LOKASI:

Komplek Dinas Kearsipan
Kadu Pasaman Barat

DISETUI:

P.TIK

YULI ASRA SE
NIP. 19800728 2008011 002

DIPERIKSA

KONSULTAN PENGAWAS
CV DEMI KONSULTING

HENKY PRAMANAMA MD
Inspektur

DIBUAT

CV JASUBA MITRA PRIMA

SKALA

NO GAMBAR: JALAN PENGABAR

KONTAKTOR PELAKSANA

CV JASUBA MITRA PRIMA

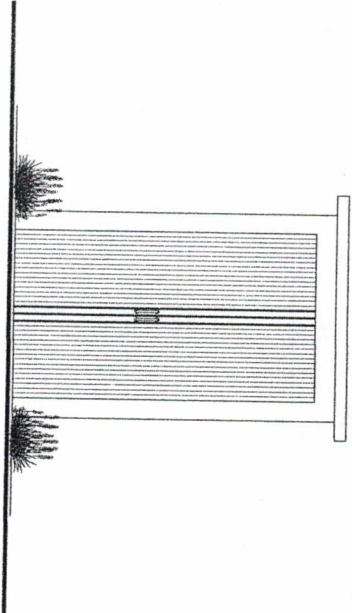

Tampak Depan
Scale 1:100

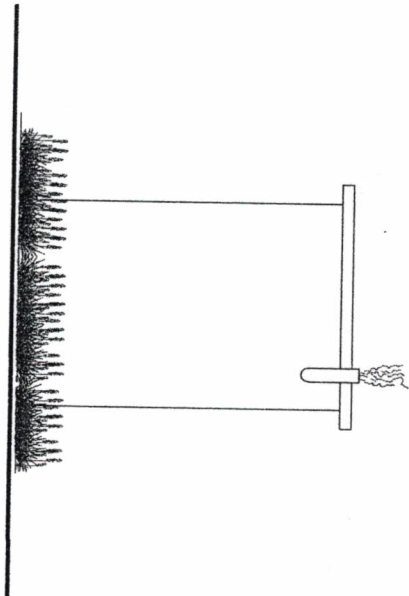

Tampak Belakang
Scale 1:100

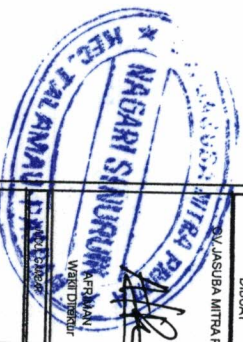



PEMERINTAH KABUPATEN
PASAMAN BARAT

**DINAS
KEARSIPAN**

KEGANTAN:

PENGADAAN PEMBAKUAN
GEDUNG KANTOR DAN RUMAH
JABAT/ANDIANG

PERKERJAAN:

Lanjutan Pembangunan Gedung Kantor
Dan Landsempo

LOKASI:

Komplek Dinas Kearsipan
Kab. Pasaman Barat

DIBETULUI

RPT

[Handwritten Signature]

YULYASHA SE

NIP. 19900728 200801 1 002

DIPERIKSA

KONSULTAN PENGAWAS

CV. JENI KONSULTAN

HENY FRAMANIA AMB

INSPEKTOR

DIBUAT

CV. JASUBA MITRA PRIMA

JABOT GAMBIR

SMU



NO. GAMBIR

JAB. JH. GAMBIR

KONTRAKTOR PELAKSANA

CV. JASUBA MITRA PRIMA

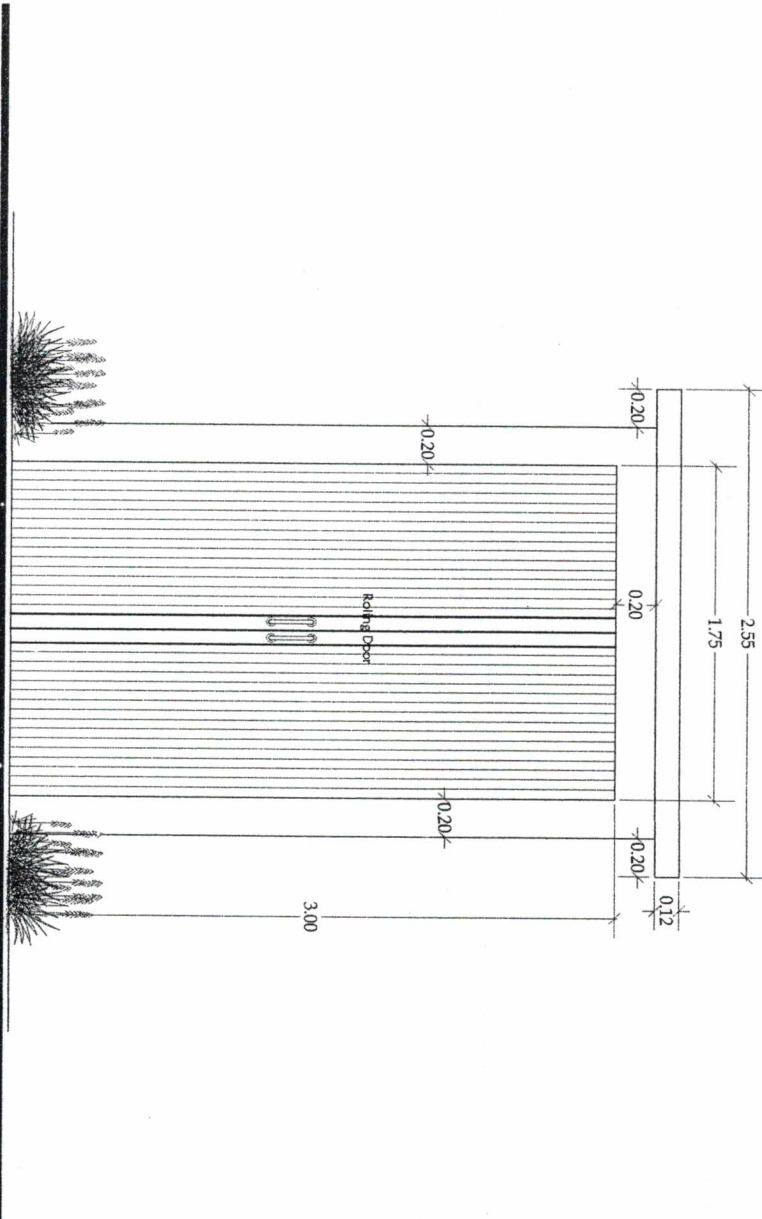



PEMERINTAH KABUPATEN
PASAMAN BARAT

DINAS
KEARSIPAN

KEAGAMAAN
PENGADAAAN PERMAGUNAN
GEDUNG KANTOR DAN RUMAH
MAYORAN

PEREKAMAN
Lampiran Pembangunan Gedung Kantor
Dan Landscaping

LOKASI:
Komplek Dinas Kearsipan
Kab. Pasaman Barat

DISTRIK
DISELUJUR

YULIASRA SE
NIP. 198007212009011002
DIPERIKSA

KONSULTAN PENGAWAS
CV. BEM KONSULTING

HENNY PRAMANA, MD
INSPEKTOR
DIBUAT

CV. JASUBA MITRA PRIMA

JUDIT GIMAR
SKALA

KONTRAKTOR PELAKSANA
CV. JASUBA MITRA PRIMA

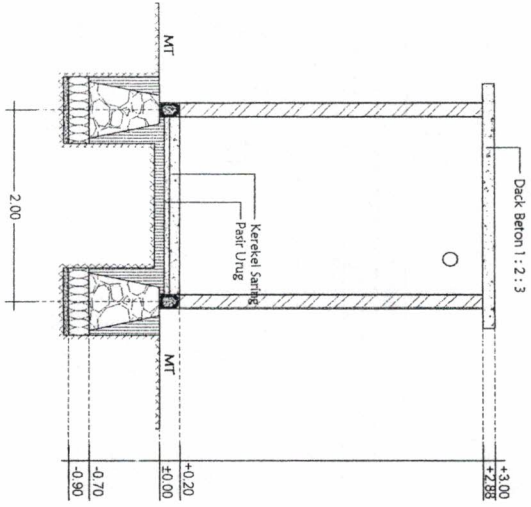

Potongan A-A
scale 1:100

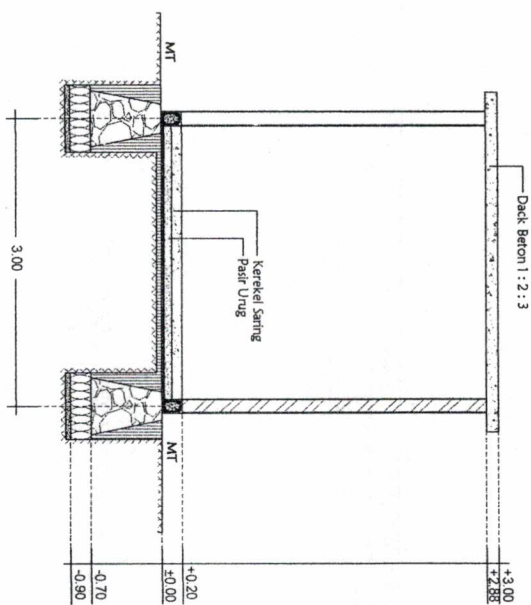

Potongan B-B
scale 1:100





PEMERINTAH KABUPATEN PASAMAN BARAT

DINAS KEARSIPAN

KEGIATAN:

PENGADAAN PEMBAHUNGAN GEDUNG KANTOR DAN RUMAH ASBATANDONIAS

PEKERJAN:

Layanan Perencanaan Gedung Kantor dan Lahan

LOKASI:

Komplek Dinas Kearsipan Kab. Pasaman Barat

DISETUJUI

PRIN

[Signature]

YULYASRA SE
NIP. 198007282008011002

DIPERIKSA

KONSULTAN PENGAWAS
CI DENI KONSULTING

[Signature]

HEIKY FERMANA, A.M.
RESPONSOR

DIBUAT

CV. JASUBA MITRA PRIMA

[Signature]

SOALA

NO GAMBAR: JLM. 01/GAMBAR

KONTAKTOR PEKERJAAN

CV. JASUBA MITRA PRIMA

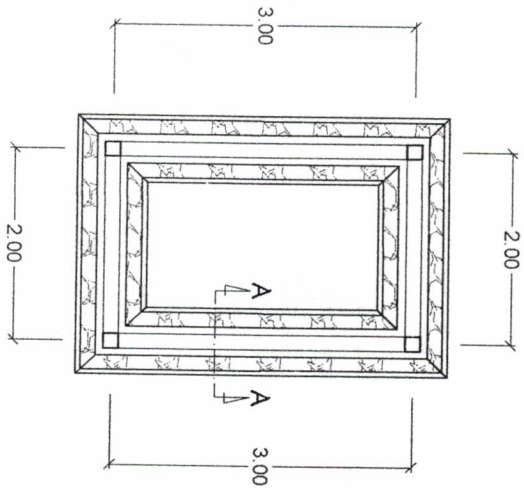
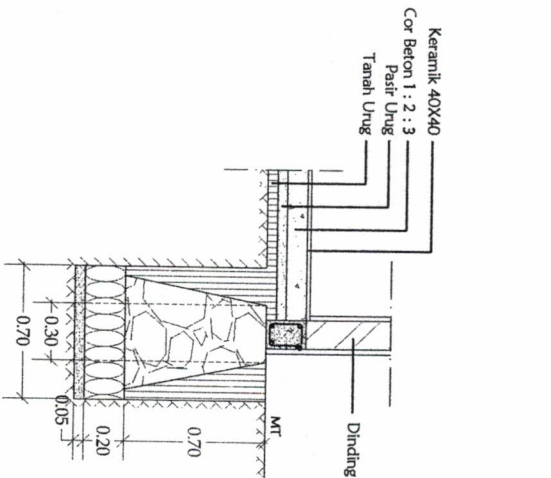

 **Rencana Pondasi Batu Kali**
Scale 1:100

 **Detail Pondasi Batu Kali A-A**
Scale 1:50



PEMERINTAH KABUPATEN
PASAMAN BARAT

DINAS
KEARSIPAN

KEGIATAN:

PENGADAAN PERABOTANAN
GEDUNG KANTOR DAN RUMAH
JABAT MANCIAS

PIKERJAN:

Lanjutan Pembangunan Gedung Kantor
Dan Landscaping

LOKASI:

Komplek Dinas Kearsipan
Kab. Pasaman Barat

DISETUJUI

PKR

[Signature]

YULI ASRA SE
NIP. 19800728 200801 1 002

DIPERIKSA

KONSULTAN PENGAWAS
OK/DEWI KONSULTAN

[Signature]

HENKY FRAMAWALAH
Inspektur

DIBUAT

CV JASUBA MITRA PRIMA

CV JASUBA MITRA PRIMA



NO GAMBAR

JUMLAH GAMBAR

KONTRAKTOR PELAYANA

SKALA

CV JASUBA MITRA PRIMA

TABEL PENUNJANGAN
SLOOF

TABEL PENUNJANGAN
KOLON

TABEL PENUNJANGAN
KOLON

SLOOF (15/20)

KL (15/15)

RBI (15/15)

TUJUPUAN

LAPANGAN

TUJUPUAN

LAPANGAN

TUJUPUAN

LAPANGAN

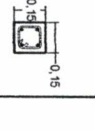
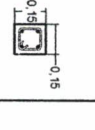
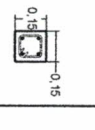
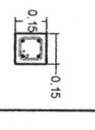
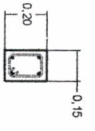
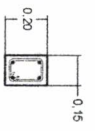

2 0 12

2 0 12

2 0 10

2 0 10

2 0 10

2 0 10

2 0 12

2 0 12

2 0 10

3 0 10

2 0 10

3 0 10

#8-150

#8-150

#6-150

#6-150

#6-150

#6-150

20 mm

20 mm

20 mm



Tabel Penulangan Beton

Scale 1:100



PEMERINTAH KABUPATEN
PASAMAN BARAT

DINAS
KEARSIPAN

KEGATIHAN:
PENGADAN PEMBAKUAN
GEDUNG KANTOR DAN RUMAH
JABATAN/DINAS

PEREKAMAN:
Lanjutan Pembangunan Gedung Kantor
Dan Lahan/pe

LOKASI:
Komplek Dinas Kearsipan
Kab.Pasaman Barat

DISETUUJI

PPPTK

[Signature]

YULHASRA SE
NIP.189307242003011002
DIPERIKSA

KONSULTAN PENGAWAS
DI/REVI KONSULSI

[Signature]
HENRY PRAMAANAMA
INSPEKOR

DIBUAT
OK JASUBA MITRA PRIMA

ASEMAN
MAGBUD DIRIGUR

JANEK GAMBAR

SKALA

NO GAMBAR

JMLAH GAMBAR

KONTAKTOR PELAYANA

CV JASUBA MITRA PRIMA

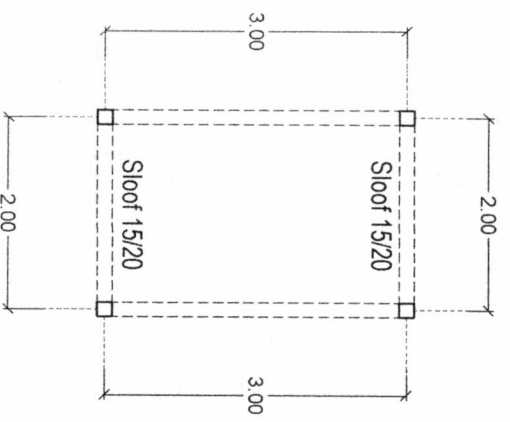

Rencana Sloof
scale 1:100

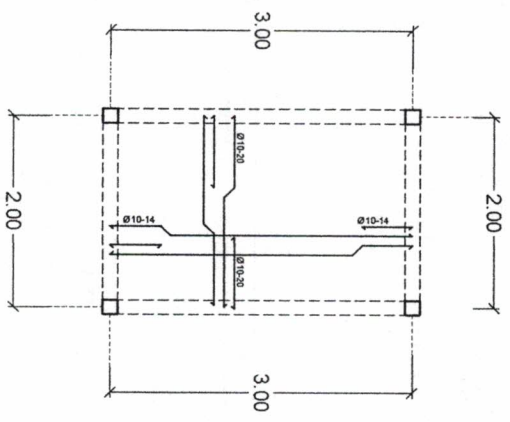

Denah Pembesiaan Plat
scale 1:100

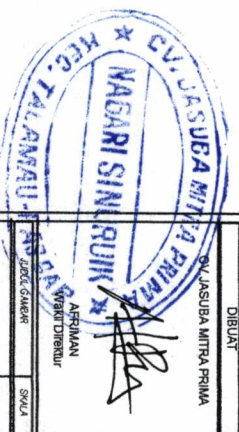



PEMERINTAH KABUPATEN
PASAMAN BARAT

**DINAS
KEARSIPAN**

KEAGAMAAN:

PENGADAAN PEMBAJAJAN
GEDUNG KANTOR DAN RUMAH
JABATANDINAS

PEREKAMAN:

Lokasi Pembangunan Gedung Kantor
Dan Landcape

LOKASI:

Komplek Dinas Keamsipan
Kab Pasaman Barat

DISETUJUI

PKTK

YULI ASRA SE

NIP. 198007282008011002

DIPERIKSA

KONSULTAN PENGAWAS
CI/TEMI KONSULT

HEMKY PRAMANAMA
INSPEKTOR

DIBUAT

CV. JASUBA MITRA PRIMA

WESLIAN
Wesli Direktur

SMUA

NO. GABUNG: JALAN AH. GABER

KONTRAKTOR PELAKSANA

CV. JASUBA MITRA PRIMA

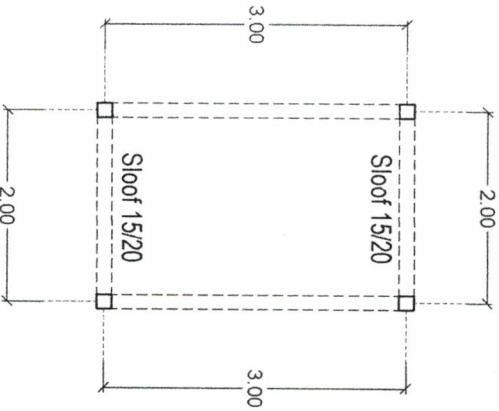

Rencana Sloof
Scale 1:100

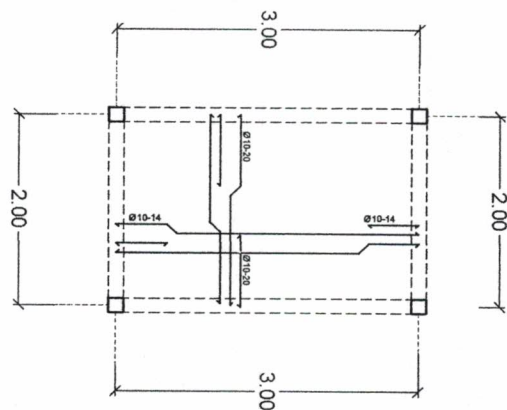

Denah Pembersiaan Plat
Scale 1:100





PEMERINTAH KABUPATEN PASAMAN BARAT

DINAS KEARSIPAN

KEGATIAN:

PENGADAAN PEMBAHUNGAN GEDUNG KANTOR DAN RUWAH JABATAN/DINAS

PEREKAMAN:

Lanjutan Pembangunan Gedung Kantor Dan Lantingke

LOKASI:

Komplek Dinas Kearsipan Kab Pasaman Barat

DISETUJUI

PKT

YULIASRA SE

NIP. 19800272009011002

DIPERIKSA

KONSULTAN PENGAWAS

CV PEM KONSULTAN

HEIKY PRAMAALAM

INSPEKTOR

CV JASUBA MITRA PRIMA

KAPALAMAN

Manajemen Direksur

SKALA

NO GARIBER

JALAN ANGGARAN

KONTRAKTOR PEMASUKAN

CV JASUBA MITRA PRIMA

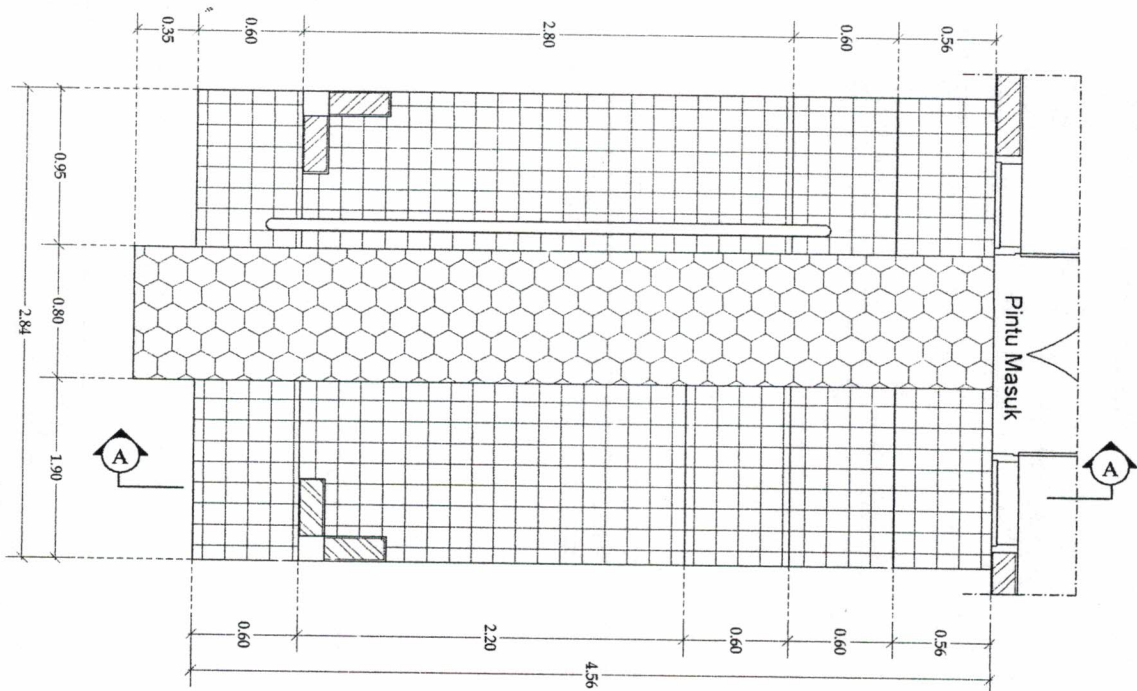

Detail Tangga
Scale 1:50



PEMERINTAH KABUPATEN
PASAMAN BARAT



DINAS
KEARSIPAN

KEGATIFAN:

PENGADAAN PENBAWAAN
GEDUNG KANTOR DAN RUMAH
JABATANDINAS

PEKERJIAN:

Lanjutan Pembangunan Gedung Kantor
Dan Landscaping

LOKASI:

Komplek Diras Kearsipan
Kab. Pasaman Barat

DISTRIK:

PHUK

[Handwritten Signature]

YULI KRISA SE
NIP. 198007212008011002
DIPERIKSA

KONSULTAN PENGAWAS
CV. PEMI KONSULTA

[Handwritten Signature]
HENNY FRAMANA AM
Inspektur

DIBUAT

CV. JASUBA MITRA PRIMA



AFRIMAN
Wakil Direktur

NO. SURvei

NO. SKALA

JABATANDINAS

KONTAKTOR PELAYANAN

CV. JASUBA MITRA PRIMA

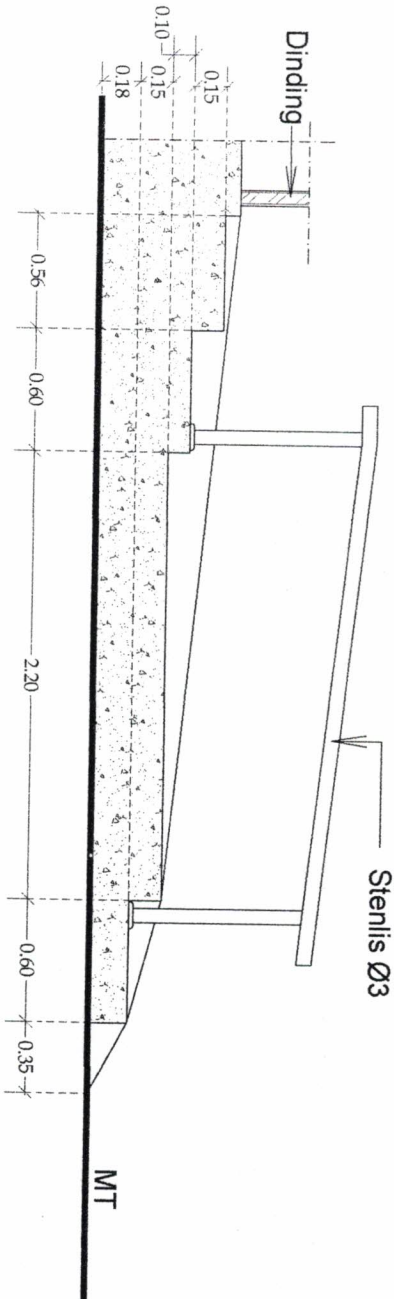

Potongan Tangga

Scale 1:30



PEMERINTAH KABUPATEN
PASAMAN BARAT

DINAS
KEARSIPAN

KEGIATAN:

PENGADAAN PERAKSIAN
GEDUNG KANTOR DAN RUMAH
JABATAN/DINAS

PEKERJAN:

Lanjutan Perolehan Gedung Kantor
Dan Lantai/pe

LOKASI:

Komplek Dinas Kearsipan
Kao. Pasaman Barat

DISETJUI

peTK

YULI ASRASE
NIP. 198007142009011002

DIPERIKSA

KONSULTAN PENGAWAS
CV DEWI KONSULTAN

HENKY PRAMAWALA M.D
Inspektor

DIBUAT

CV JASUBA MITRA PRIMA



Wafit Direspur

SKALA

NO GAMBAR: JALAN GAMBAR

KONTRAKTOR PELAKSANA

CV JASUBA MITRA PRIMA

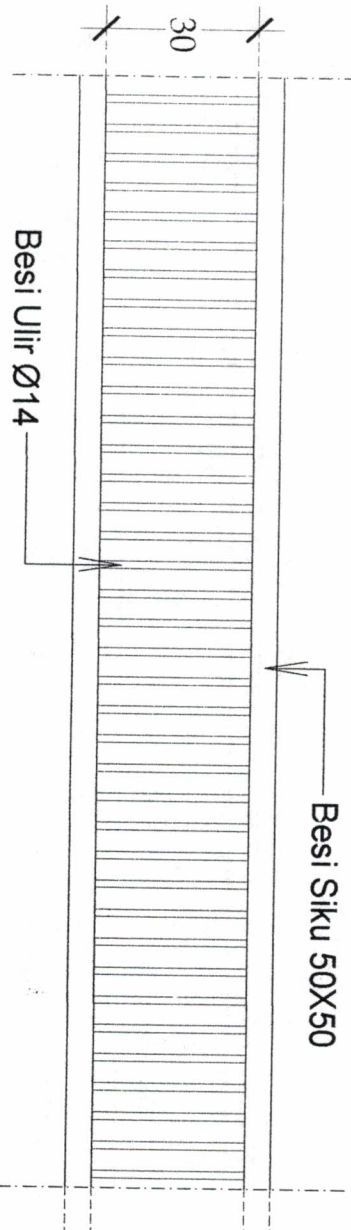

Besi Siku 50X50

Besi Uilir Ø14



Ciri Beton

scale 1/25



PEMERINTAH KABUPATEN
PASAMAN BARAT

DINAS
KEARSIPAN

KEGATAN:

PENGADAAN PERABUHAN
GEDUNG KANTOR DAN RUMAH
JAMATANDONAS

PERKERJAAN:

Lengkap Pembangunan Gedung Kantor
Dan Lantai

LOKASI:

Komplek Dinas Kearsipan
Kab. Pasaman Barat

DISETUJUI

PTK

YULI ASKA SE
NIP. 198007252008011002
DIPERIKSA

KONSULTAN PENGAWAS
CV. NEMO KONSULTING

HENKY FRAMANUA,AMD
INSPEKTOR
DIBUAT

CV. JASUBA MITRA PRIMA

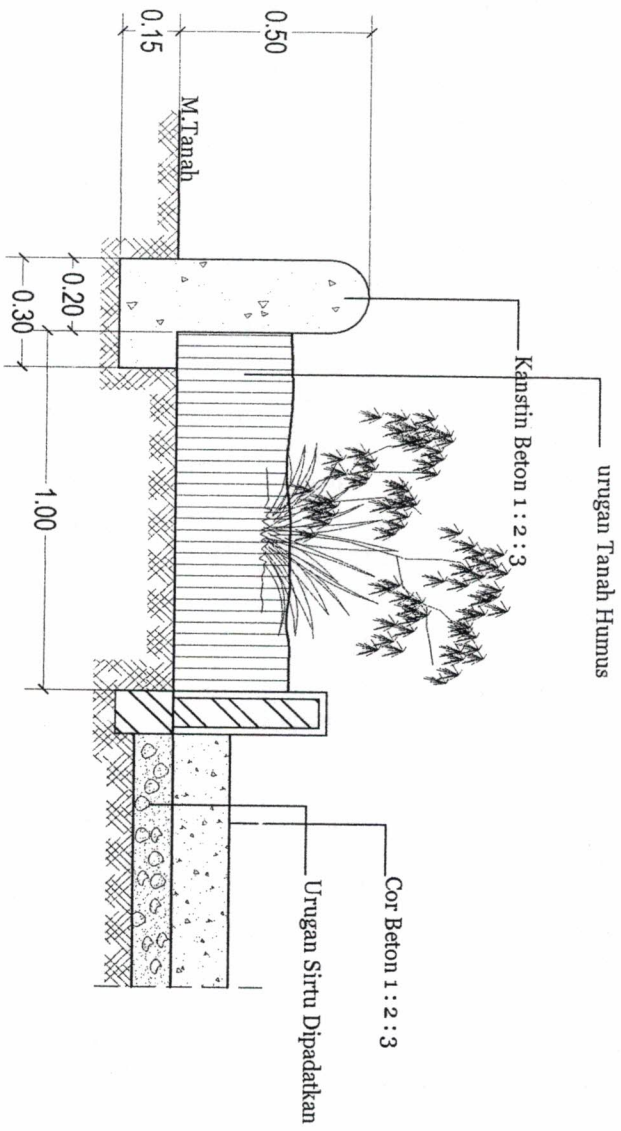

Detail Taman Belakang
scale 1:025

CV. JASUBA MITRA PRIMA



PEMERINTAH KABUPATEN
PASAMAN BARAT

DINAS
KEARSIPAN

KEGAWATAN:

PENGADAAN PEMBAKUAN
GEDUNG KANTOR DAN RUMAH
JABATANDINAS

PEKERJANYA:

Lantai Pembangunan Gedung Kantor
Dan Lantainya

LOKASI:

Komplek Dinas Kearsipan
Kadiprasman Barat

DISETUJUI

PRTK

YULI ASRA SE
NIP. 198007212008011002
DIPERIKSA

KONSULTAN PENGAWAS
AKADEMI KONSULTAN

HENNY PRAMANALAMA
Inspektor
DIBUAT

CV. JASUBA MITRA PRIMA



NO. GAMBAR	JLAK.HI.GAMBAR
KONTAKTOR PEJABATAN	
SKALA	

CV. JASUBA MITRA PRIMA

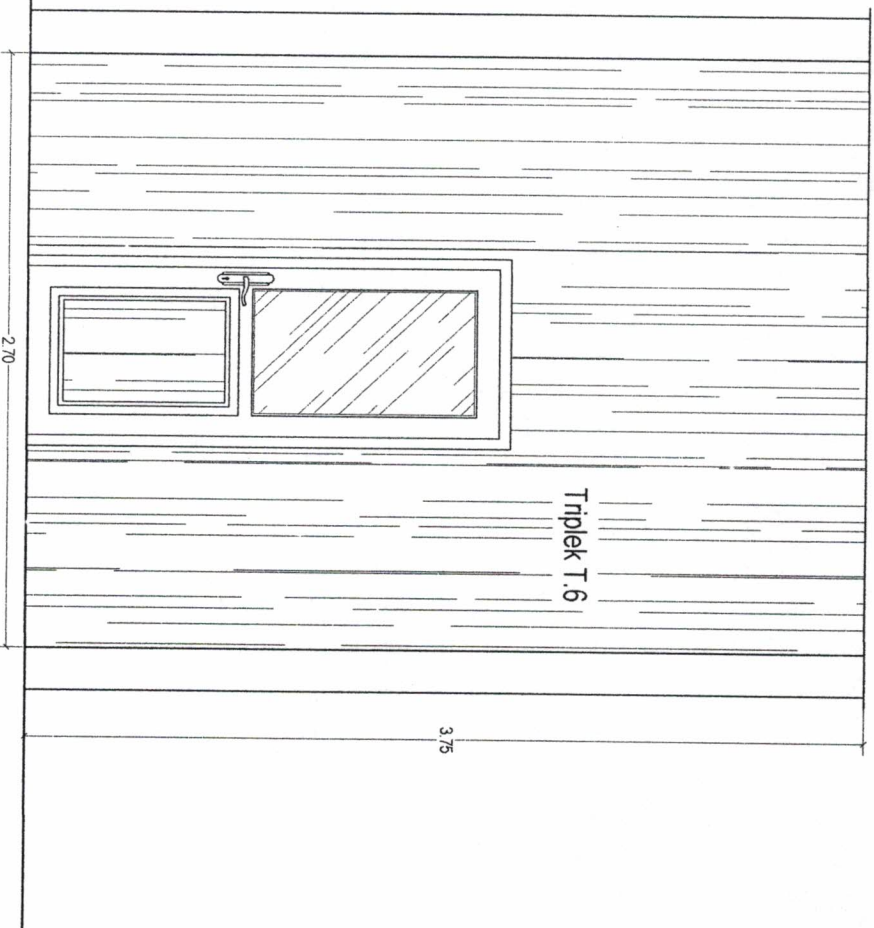

Detail Dinding Partisi
scale 1:25



PEMERINTAH KABUPATEN PASAMAN BARAT

DINAS KEARSIPAN

REVISI:

PERIGIAN PEMBAHARUAN GEDUNG KANTOR DAN RUMAH ABAT ANDONAS

PERIKAMAN:

Lampiran Perencanaan Gedung Kantor Dan Rumah

LOKASI:

Komplek Dinas Kearsipan Kab. Pasaman Barat

DIREKTU

REVISI

[Handwritten signature]

YULI ASRA SE
NIP. 198007212009011002
DIPERIKSA

KONSULTAN PENGAWAS
CV BEM KONSULTA

HEIKY PRAMANAAMD

INSPEKTOR

CV JASUBA MITRA PRIMA



JEDAK GAMBAR

NO GAMBAR

JAMAH GAMBAR

KONTAKTOR PELAKSANA

CV JASUBA MITRA PRIMA

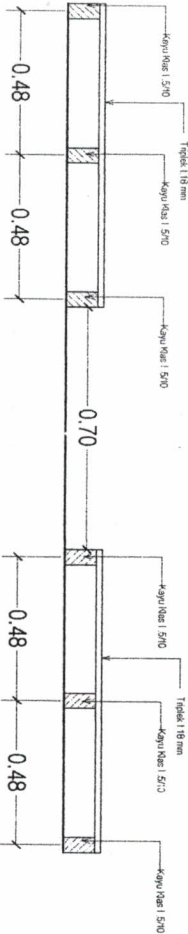
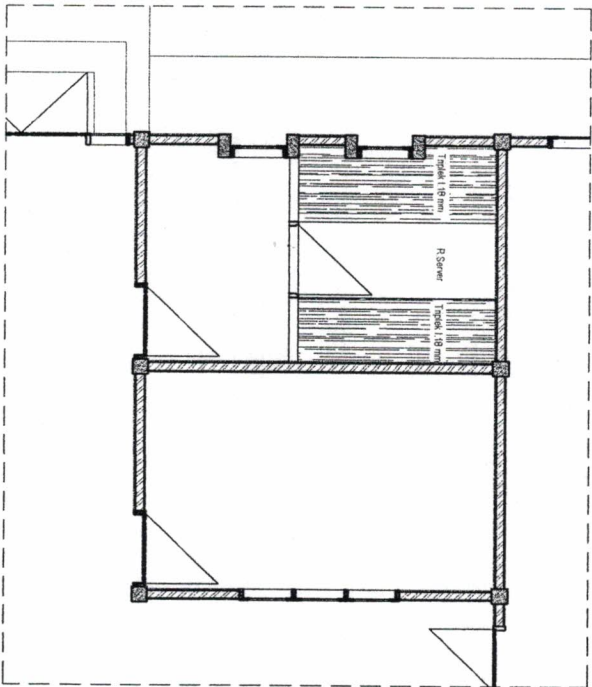

Detail Lantai R. Server

scale 1:25