

---

**LAPORAN TAHUNAN PELAKSANAAN  
PEMBUATAN KEBUN BIBIT RAKYAT (KBR)  
2011**



**OLEH:  
KELOMPOK TANI  
SAKATO**

**JORONG GIRI MAJU - KENAGARIAN KOTO BARU  
KECAMATAN LUHAK NAN DUO - KABUPATEN PASAMAN BARAT  
TAHUN 2011/2012**

---

## KATA PENGANTAR

Puji syukur kepada Yang Maha Kuasa, bahwa telah selesainya laporan Tahunan Pelaksanaan Kegiatan "**Pembuatan Kebun Bibit Rakyat (KBR) Tahun 2011**".

Laporan ini berisi hasil kegiatan dilapangan yang terelisasi, dimana merupakan salah satu Program Kementerian Kehutanan dalam memberdayakan masyarakat dalam penyediaan bibit berkualitas melalui Pembangunan Kebun Bibit Rakyat (KBR).

Berkaitan dengan hal ini, Kelompok Masyarakat/Tani **SAKATO Jorong Giri Maju Kenagarian Koto Baru Kec. Luhak Nan Duo Kab. Pasaman Barat** telah ikut berperan aktif menyukseskan Program Kebun Bibit Rakyat (KBR) 2011 di Kab.Pasaman Barat dalam mendukung Program Pemerintah Republik Indonesia untuk ikut serta dalam mengurangi dampak pemanasan global dan laju deforestasi sumber daya hutan untuk mencapai pembangunan Indonesia yang bersih. Oleh karena itu, sejalan dengan perkembangan waktu dan terkumpulnya informasi yang lebih detail, laporan ini akan terus dimutakhirkan.

Semoga laporan ini bermanfaat.

Giri Maju, Desember 2011

Pengurus Kelompok Tani  
SAKATO



Bahtul Ilmi Hsb.



## DAFTAR ISI

KATA PENGANTAR .....	
DAFTAR ISI .....	
I. PENDAHULUAN .....	1
A. Latar Belakang .....	1
B. Maksud dan Tujuan .....	2
C. Sasaran .....	2
II. PELAKSANAAN KEGIATAN.....	3
A. Lokasi dan Target .....	3
B. Nilai dan Waktu Pelaksanaan .....	3
C. Tahapan Pelaksanaan .....	3
III. HASIL DAN PEMBAHASAN .....	8
IV. KESIMPULAN DAN SARAN .....	10
V. PENUTUP .....	11
LAMPIRAN	

## I. PENDAHULUAN

### A. Latar Belakang

Hutan sebagai karunia dan amanah Tuhan Yang Maha Esa, merupakan sumber daya alam yang memiliki aneka ragam kandungan kekayaan alam yang bermanfaat bagi manusia, baik manfaat ekologi, sosial budaya, maupun ekonomi. Hutan harus diurus dan dimanfaatkan secara optimal dimana sifat, karakteristik dan kerentanannya sebagai penyerasi keseimbangan lingkungan sebagai fungsinya.

Selama ini manfaat hutan atau pohon telah secara nyata memberikan kontribusi tidak hanya untuk menurunkan tingkat emisi gas rumah kaca global akan tetapi juga berperan mencegah terjadinya bencana alam banjir, tanah longsor pada musim penghujan serta mencegah terjadinya kebakaran dan kekeringan pada musim kemarau, selain itu juga berdampak langsung meningkatkan kesejahteraan masyarakat utamanya masyarakat pedesaan di berbagai daerah di Indonesia.

Situasi dan kondisi diatas itulah yang saat ini coba dijawab pemerintah lewat Program Kebun Bibit Rakyat (KBR). Ini merupakan salah satu program baru Kementerian Kehutanan yang dimulai tahun 2010 sampai saat ini. Lewat program tersebut, KemenHut akan mendorong Pembuatan KBR di desa-desa di seluruh Indonesia. KBR akan sepenuhnya dimanfaatkan oleh masyarakat yang dimonitoring oleh pemerintah.

Keberhasilan kegiatan KBR untuk upaya pengembangan kelembagaan masyarakat Peran Penting **Dinas Kehutanan Kabupaten Pasaman Barat** sebagai pengawasan serta Pendamping sangat diperlukan dalam

memberikan arahan di lapangan. Dimana Kebun Bibit Rakyat adalah upaya penyediaan bibit berkualitas melalui pembuatan bibit tanaman hutan dan jenis tanaman MPTS oleh kelompok pengelola. Bibit hasil KBR nantinya akan digunakan untuk merehabilitasi dan menanam lahan kritis, lahan kosong dan lahan tidak produktif di wilayahnya. Disamping itu KBR juga dipakai sebagai wahana pemberian pengetahuan dan keterampilan mengenai pembuatan persemaian, penanaman dengan menggunakan benih/bibit yang berkualitas, serta peningkatan pendapatan masyarakat.

Di Tahun 2011 Kegiatan KBR Kementerian Kehutanan Cq Dirjen Bina Pengelolaan DAS dan Perhutanan Sosial dalam hal ini BPDAS Agam Kuantan Untuk Kabupaten Pasaman Barat terdapat 10 Unit KBR. Salah satunya unit pengelolanya yaitu **Kelompok Masyarakat/Tani SAKATO Jorong Giri Maju Kenagarian Koto Baru Kecamatan Luhak Nan Duo.**

## **B. Maksud dan Tujuan**

Maksud dan tujuan penyusunan laporan ini adalah untuk memberikan gambaran pelaksanaan dan hasil yang telah dicapai di tingkat lapangan.

## **C. Sasaran**

1. Dalam DAS Prioritas;
2. Berada di Luar Kawasan Hutan (Areal Penggunaan Lain);
3. Memiliki lahan kritis, lahan kosong atau lahan tidak produktif;
4. Terdapat Kelompok Masyarakat / Tani.

## II. PELAKSANAAN KEGIATAN

### A. Lokasi dan Target

Lokasi Kegiatan Pembuatan Kebun Bibit Rakyat (KBR) Tahun 2011 ini di Kelompok Masyarakat/Tani **SAKATO Jorong Giri Maju Kenagarian Koto Baru Kecamatan Luhak Nan Duo Kabupaten Pasaman Barat.**

Dengan Rencana Target Jenis Bibit sebanyak 50.000 btg dengan komposisi jenis bibit sebagai berikut :

Kayu-Kayuan		MPTS	
Mahoni	1.000	Karet	22.000
Surian	5.000	Durian	8.000
Bayur	1.000	Petai	2.000
		Jengkol	1.000
		Gaharu	3.000
		Manggis	7.000

### B. Nilai dan Waktu Pelaksanaan.

Nilai Pekerjaan Pembuatan KBR Tahun 2011 adalah Rp 54.690.000,- (Lima Puluh Empat Juta Enam Ratus Sembilan Puluh Ribuh Rupiah) dengan Waktu pelaksanaan pekerjaan di mulai 23 Mei s/d akhir 15 Desember 2011.

### C. Tahapan Pelaksanaan

Tahapan Pekerjaan Kegiatan Pembuatan Kebun Bibit Rakyat (KBR) terdiri dari yaitu :



1. Pembuatan persemaian.

a. Pengertian.

Persemaian adalah Suatu areal yang dipergunakan untuk menyemaikan benih sehingga dapat menghasilkan bibit tanaman yang berkualitas baik dalam jumlah yang cukup bibit tanaman yang dihasilkan dapat berupa bibit kayuan dan Bibit tanaman Pertanian dan Perkebunan.

b. Persyaratan Lokasi Persemaian.

- Dekat dengan lokasi Penanaman
- Dekat dengan Sumber Air
- Terletak dalam satu hamparan
- Dekat dengan pemukiman untuk memudahkan pengawasan dan penyediaan tenaga kerja.
- Topografi lapangan datar atau kemiringan tidak terlalu curam.
- Dekat dengan jalan pada lokasi penyebaran.

c. Jenis Pekerjaan.

- Pembersihan lapangan dan Pengolahan Tanah.
- Pembuatan bedeng Tabur dan Bedeng Sapih dengan ukuran lebar  $\pm 1,0$  meter dan panjang bedengan disesuaikan kondisi lapangan.
- Pembuatan jalan pemeriksa dengan tujuan memudahkan pengangkutan alat dan bahan sesuai lama persemaian, lebar jalan pemeriksa  $\pm 0,8$  M yang membagi persemaian menjadi beberapa bagian.



- Jarak antara bedengan ± 70 CM, yang mana di buat saluran pembuangan air yang bertujuan untuk menghindari penguapan pada lokasi persemaian.
- Pembuatan Naungan yang terdiri dari dua macam yaitu naungan dibedeng semai yang disesuaikan dengan jumlah bedeng semai di bedeng bibit dengan tinggi minimal 125 CM arah timur dan 80 Cm arah barat, yang tujuannya agar cahaya matahari dapat menyinari tanaman dengan penuh dan tidak mengganggu pekerja pada waktu melakukan pekerjaan pembibitan dan pemeliharaan tanaman.
- Pembuatan pagar persemaian, dibuat disekeliling persemaian untuk menghindari gangguan ternak dan gangguan yang berasal dari luar lainnya. Pagar persemaian yang diusahakan dengan memanfaatkan bahan – bahan yang ada disekitar lokasi persemaian seperti bambu dan lain – lain.
- Pembuatan Papan Nama bertujuan sebagai pengenal kegiatan yang sedang dilaksanakan terbuat dari papan dengan ukuran 1,9 M X 0,8 M yang dicat warna hijau dengan letter warna putih.
- Papan Mutasi terbuat dari Triplek Mika yang dipasang dalam pondok kerja yang bertujuan untuk mencatat kegiatan – kegiatan yang dilakukan selama melakukan pekerjaan.

- Pondok Kerja merupakan pondok sederhana tanpa dinding dengan ukuran minimal 2 X 6 M yang berfungsi sebagai tempat melakukan pertemuan kelompok dan keperluan lainnya yang menunjang pelaksanaan pekerjaan dilaksanakan.
- Pelaksanaan persemaian yang meliputi pekerjaan penaburan benih, pengisian kantong plastik (Polybag), penyapihan dan pemeliharaan persemaian selama persemaian berjalan.
- Pengadaan sarana persemaian seperti, benih, kantong plastik, pupuk kandang, pupuk buatan, pestisida yang disesuaikan dengan anggaran yang tersedia.
- Benih/biji yang disalurkan dan disemaikan adalah benih yang telah teruji kualitasnya yang berasal dari Balai Penelitian atau perusahaan yang telah ditunjuk oleh Pemerintah yang ada legalitasnya kecuali benih yang bersifat local spesifik diambil dari penangkar benih yang mana mempunyai pohon induk yang telah memenuhi persyaratan teknis, jenis bibit yang disemaikan terdiri dari 60 % jenis kayu – kayuan dan 40 % jenis MPTS yaitu tanaman Pertanian dan Tanaman Perkebunan.
- Kantong Plastik ( Polibag ) yang digunakan berwarna hitam dengan ukuran sebagai berikut :
  - b. Ukuran 15 X 21 X 0,04 CM untuk tanaman MPTS.

- c. Ukuran 10 X 15 X 0,04 CM untuk tanaman jenis kayu – kayuan.
    - Bibit yang siap salur dan siap tanam sebanyak 50.000 Batang.
2. Pengadaan Peralatan kerja meliputi pengadaan parang, cangkul dll yang dipergunakan untuk kelancaran pekerjaan, setelah pekerjaan selesai peralatan kerja ini menjadi asset kelompok tani pelaksana, pekerjaan sampai akhir Desember 2011 selesai dilaksanakan 100%
3. Pengadaan Bahan kimia, antara lain pengadaan :
  - a. Pupuk kandang dan pupuk buatan. Pupuk kandang diberikkan pada lobang tanam pada saat melakukan penyisian, sesuai dengan volume yang tersedia
  - b. Pupuk buatan, pupuk buatan diberikan pada tanaman yang sudah tumbuh atau setelah tanaman berumur 2 minggu, sesuai dengan volume yang tersedia .
4. Pemupukan bertujuan memberikan nutrisi pada tanaman sehingga tanaman dapat tumbuh sehat dan mampu bertahan hidup, pekerjaan pemupukan ini meliputi pemberian pupuk dasar dengan pupuk kandang.
5. Pengawasan / Mandor, bertujuan untuk membantuk mengontrol kelancaran pelaksanaan di lapangan, mandor ditunjuk dari pengurus kelompok tani yang ada pekerjaan sampai akhir Desember 2011 selesai dilaksanakan 100%.

### III. HASIL DAN PEMBAHASAN

Sesuai dengan Perjanjian Kerjasama (SPKS) Nomor 522/09/SPKS-KBR/DINHUT-2011 Tanggal 23 Mei 2011 antara Pejabat Pembuat Komitmen (PPK) Dinas Kehutanan Kab. Pasaman Barat dengan Ketua Kelompok Tani Sakato, dimana secara umum pelaksanaan kegiatan Pembuatan Kebun Bibit Rakyat (KBR) dilapangan tidak ada permasalahan hanya ada beberapa tahapan pekerjaan seperti tercantum didalam RUUK diatas tidak dapat dilaksanakan, seperti Pembuatan Bedeng tabur karena mengigit waktu yang sangat mendesak sebahagian benih dimasukkan kedalam Polibag.

Pemasalahan lain yang juga sangat menentukan keberhasilan Kegiatan Pembuatan Kebun Bibit Rakyat (KBR) adalah, permasalahan benih bibit, dimana yang digunakan hanya benih bibit lokal yang dicari oleh anggota kelompok tani ke kebun masyarakat yang ada disekitar lokasi pembibitan. Sehingga rencana target bibit ada perubahan komposisi jenis tanaman sebagai berikut :

- Rencana Jenis Tanaman Sesuai dengan RUKK

Kayu-Kayuan		MPTS	
Mahoni	1.000	Karet	22.000
Surian	5.000	Durian	8.000
Bayur	1.000	Petai	2.000
		Jengkol	1.000
		Gaharu	3.000
		Manggis	7.000



- Hasil Perubahan Jenis Tanaman setelah Berita Acara selesai Pekerjaan

Kayu-Kayuan		MPTS	
Mahoni	5.000	Karet	24.000
Surian	8.000	Durian	5.000
Bayur	1.000	Petai	2.000
		Jengkol	5.000



#### IV. KESIMPULAN DAN SARAN

Untuk kelancaran pekerjaan dan keberhasilan kegiatan untuk masa yang akan datang sebaiknya :

1. Ada Kegiatan Pelatihan/Sosialisasi secara berkesinambungan terhadap kelompok tani seperti hal : pelatihan MPA (mata pencarian alternatif) pasca selesai pekerjaan, Manajemen pengelolaan keuangan, dll.
2. Perlu ada bahan - bahan penyuluhan tentang KBR seperti brosur, poster, dll.

## V. PENUTUP

Demikianlah laporan Tahunan pelaksanaan Kegiatan Kebun Bibit Rakyat (KBR) ini dibuat sesuai dengan situasi dan kondisi yang sebenarnya untuk dapat dijadikan bahan evaluasi dan perencanaan dimasa yang akan datang, juga kami berharap laporan ini bermanfaat.

Giri Maju, Desember 2011

### KELOMPOK TANI SAKATO PENGELOLA KBR 2011

PENGAWAS



**Firdaus Datuk Mangkuto**  
Ketua Tim

PELAKSANA



**Ahkyar**  
Ketua Tim

PERENCANA



**Maryon**  
Ketua Tim

Menyetujui /diketahui Oleh :  
Kelompok Pengurus SAKATO



**Badri Ilmi Hasibuan**  
Ketua

LAMPIRAN

**DOKUMENTASI  
PELAKSANAAN KEGIATAN**

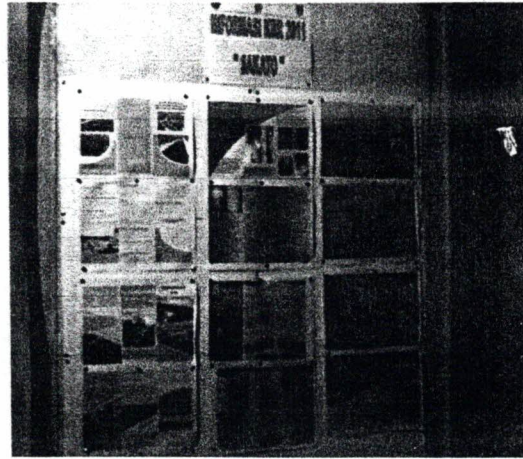

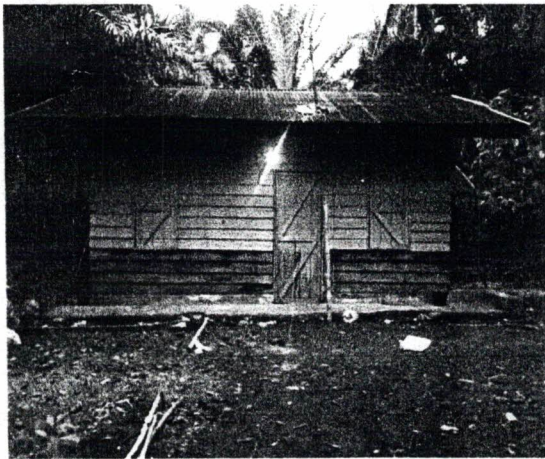
Plang Kegiatan dan Papan Informasi KBR



Gubuk Kerja dan Papan Pengenal Bedengan



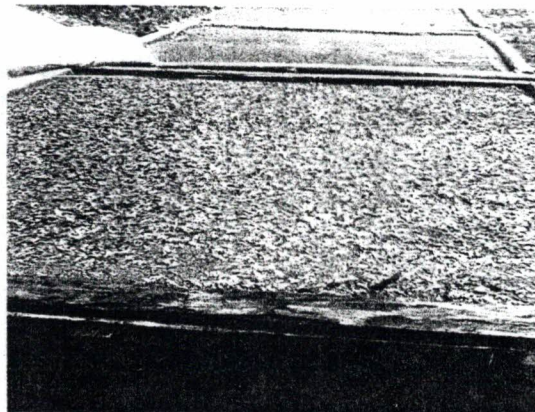
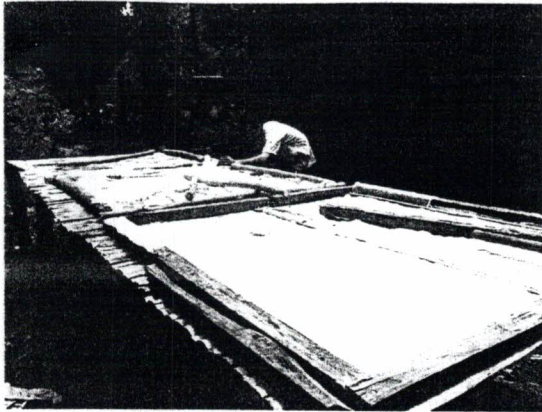

Pembuatan dan Penaburan Benih Surian di Bedeng Tabur

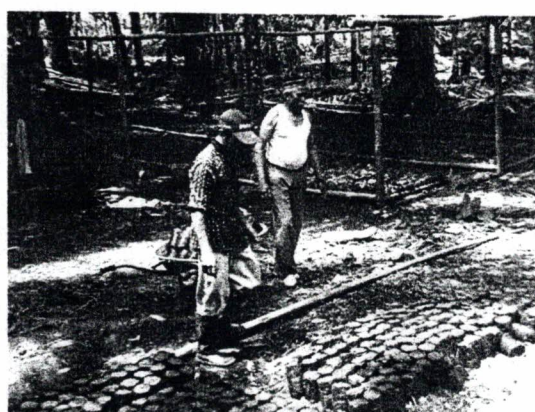

Pengisian serta Penyusunan Polybag

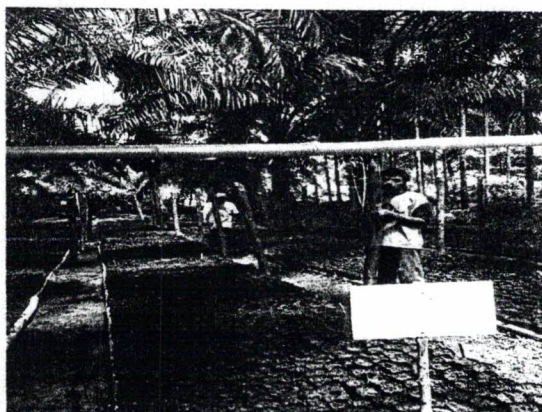

Pembuatan dan Pemasangan Naungan Bedengan



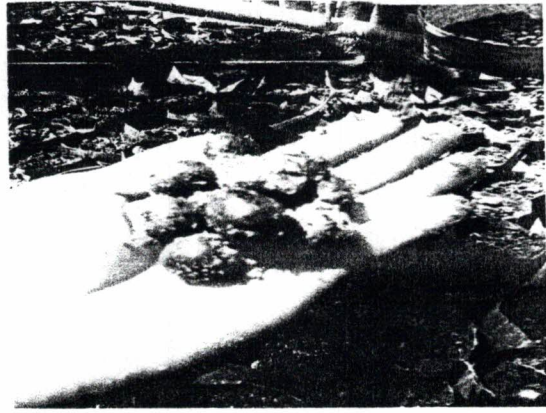
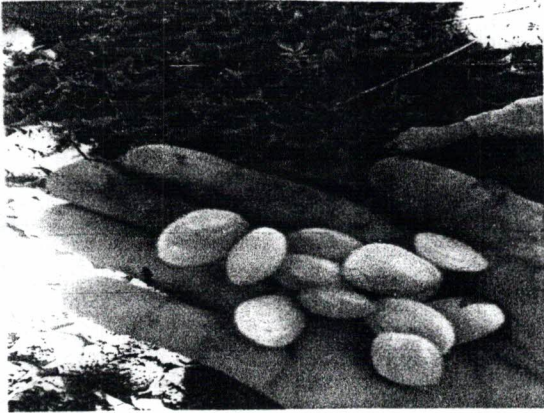

Salah satu Jenis benih Karet dan Petai KBR Sakato

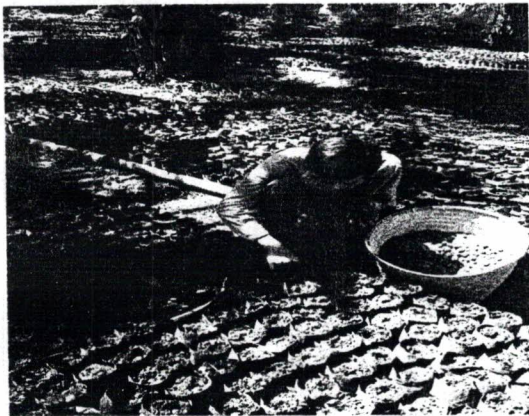

Benih Bibit dimasuk kedalam Polybag serta Pemeliharaan bibit



Gotong Royong di Lokasi KBR serta Rehat di Gubuk Kerja





Pembersihan Areal Persemaian

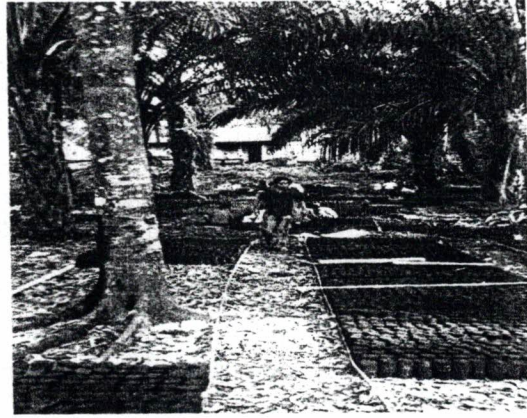

MonEv Pekerjaan Oleh Dinas Kehutanan Kab. Pasbar & Pengurus Kelompok

# KEURANGAN SP) SAKATU

1. SP) PENGADAAN BAHAN BENDUNG SAPIK

- PAGU DANA - Rp 3.025.000,-

- DI SP) - Rp 3.125.000,-

---

Rp 100.000,-

KELEBIHAN DANA DI SP)

TO LONG DIPERBAIKI !!!

2. SP) INSENTIF PENDAMPING BELUM DI TTD O/ PENDAMPING !!

3. FAKTUR FOTOCOPY R DKK DARI LAPORAN KELOMPOK

- PAGU DANA - Rp 250.000,-

- DI SP) - Rp 200.000,-

---

Rp 50.000,- LAGI

KELEBIHAN??

TO LONG DIPERBAIKI

4. DAFTAR KADIR PERSEMUAAN KELOMPOK BULAN AGUSTUS ???

---

**LAPORAN TAHUNAN PELAKSANAAN  
PEMBUATAN KEBUN BIBIT RAKYAT (KBR)  
2011**



**OLEH:  
KELOMPOK TANI  
SAKATO**

**JORONG GIRI MAJU - KENAGARIAN KOTO BARU,  
KECAMATAN LUHAK NAN DUO - KABUPATEN PASAMAN BARAT  
TAHUN 2011/2012**

---

## KATA PENGANTAR

Puji syukur kepada Yang Maha Kuasa, bahwa telah selesainya laporan Tahunan Pelaksanaan Kegiatan **"Pembuatan Kebun Bibit Rakyat (KBR) Tahun 2011"**.

Laporan ini berisi hasil kegiatan dilapangan yang terelisasi, dimana merupakan salah satu Program Kementerian Kehutanan dalam memberdayakan masyarakat dalam penyediaan bibit berkualitas melalui Pembangunan Kebun Bibit Rakyat (KBR).

Berkaitan dengan hal ini, Kelompok Masyarakat/Tani **SAKATO Jorong Giri Maju Kenagarian Koto Baru Kec. Luhak Nan Duo Kab. Pasaman Barat** telah ikut berperan aktif menyukseskan Program Kebun Bibit Rakyat (KBR) 2011 di Kab.Pasaman Barat dalam mendukung Program Pemerintah Republik Indonesia untuk ikut serta dalam mengurangi dampak pemanasan global dan laju deforestasi sumber daya hutan untuk mencapai pembangunan Indonesia yang bersih. Oleh karena itu, sejalan dengan perkembangan waktu dan terkumpulnya informasi yang lebih detail, laporan ini akan terus dimutakhirkan.

Semoga laporan ini bermanfaat.

Giri Maju, Desember 2011

Pengurus Kelompok Tani  
SAKATO



Bedrul Iimi Hsb.



## DAFTAR ISI

KATA PENGANTAR .....	
DAFTAR ISI .....	
I. PENDAHULUAN .....	1
A. Latar Belakang .....	1
B. Maksud dan Tujuan .....	2
C. Sasaran .....	2
II. PELAKSANAAN KEGIATAN.....	3
A. Lokasi dan Target .....	3
B. Nilai dan Waktu Pelaksanaan .....	3
C. Tahapan Pelaksanaan .....	3
III. HASIL DAN PEMBAHASAN .....	8
IV. KESIMPULAN DAN SARAN .....	10
V. PENUTUP .....	11
LAMPIRAN	

## I. PENDAHULUAN

### A. Latar Belakang

Hutan sebagai karunia dan amanah Tuhan Yang Maha Esa, merupakan sumber daya alam yang memiliki aneka ragam kandungan kekayaan alam yang bermanfaat bagi manusia, baik manfaat ekologi, sosial budaya, maupun ekonomi. Hutan harus diurus dan dimanfaatkan secara optimal dimana sifat, karakteristik dan kerentanannya sebagai penyerasi keseimbangan lingkungan sebagai fungsinya.

Selama ini manfaat hutan atau pohon telah secara nyata memberikan kontribusi tidak hanya untuk menurunkan tingkat emisi gas rumah kaca global akan tetapi juga berperan mencegah terjadinya bencana alam banjir, tanah longsor pada musim penghujan serta mencegah terjadinya kebakaran dan kekeringan pada musim kemarau, selain itu juga berdampak langsung meningkatkan kesejahteraan masyarakat utamanya masyarakat pedesaan di berbagai daerah di Indonesia.

Situasi dan kondisi diatas itulah yang saat ini coba dijawab pemerintah lewat Program Kebun Bibit Rakyat (KBR). Ini merupakan salah satu program baru Kementerian Kehutanan yang dimulai tahun 2010 sampai saat ini. Lewat program tersebut, KemenHut akan mendorong Pembuatan KBR di desa-desa di seluruh Indonesia. KBR akan sepenuhnya dimanfaatkan oleh masyarakat yang dimonitoring oleh pemerintah.

Keberhasilan kegiatan KBR untuk upaya pengembangan kelembagaan masyarakat Peran Penting **Dinas Kehutanan Kabupaten Pasaman Barat** sebagai pengawasan serta Pendamping sangat diperlukan dalam

memberikan arahan di lapangan. Dimana Kebun Bibit Rakyat adalah upaya penyediaan bibit berkualitas melalui pembuatan bibit tanaman hutan dan jenis tanaman MPTS oleh kelompok pengelola. Bibit hasil KBR nantinya akan digunakan untuk merehabilitasi dan menanami lahan kritis, lahan kosong dan lahan tidak produktif di wilayahnya. Disamping itu KBR juga dipakai sebagai wahana pemberian pengetahuan dan keterampilan mengenai pembuatan persemaian, penanaman dengan menggunakan benih/bibit yang berkualitas, serta peningkatan pendapatan masyarakat.

Di Tahun 2011 Kegiatan KBR Kementerian Kehutanan Cq Dirjen Bina Pengelolaan DAS dan Perhutanan Sosial dalam hal ini BPDAS Agam Kuantan Untuk Kabupaten Pasaman Barat terdapat 10 Unit KBR. Salah satunya unit pengelolanya yaitu **Kelompok Masyarakat/Tani SAKATO Jorong Giri Maju Kenagarian Koto Baru Kecamatan Luhak Nan Duo.**

## **B. Maksud dan Tujuan**

Maksud dan tujuan penyusunan laporan ini adalah untuk memberikan gambaran pelaksanaan dan hasil yang telah dicapai di tingkat lapangan.

## **C. Sasaran**

1. Dalam DAS Prioritas;
2. Berada di Luar Kawasan Hutan (Areal Penggunaan Lain);
3. Memiliki lahan kritis, lahan kosong atau lahan tidak produktif;
4. Terdapat Kelompok Masyarakat / Tani.



## II. PELAKSANAAN KEGIATAN

### A. Lokasi dan Target

Lokasi Kegiatan Pembuatan Kebun Bibit Rakyat (KBR) Tahun 2011 ini di Kelompok Masyarakat/Tani **SAKATO Jorong Giri Maju Kenagarian Koto Baru Kecamatan Luhak Nan Duo Kabupaten Pasaman Barat.**

Dengan Rencana Target Jenis Bibit sebanyak 50.000 btg dengan komposisi jenis bibit sebagai berikut :

Kayu-Kayuan		MPTS	
Mahoni	1.000	Karet	22.000
Surian	5.000	Durian	8.000
Bayur	1.000	Petai	2.000
		Jengkol	1.000
		Gaharu	3.000
		Manggis	7.000

### B. Nilai dan Waktu Pelaksanaan.

Nilai Pekerjaan Pembuatan KBR Tahun 2011 adalah Rp 54.690.000,- (Lima Puluh Empat Juta Enam Ratus Sembilan Puluh Ribuh Rupiah) dengan Waktu pelaksanaan pekerjaan di mulai 23 Mei s/d akhir 15 Desember 2011.

### C. Tahapan Pelaksanaan

Tahapan Pekerjaan Kegiatan Pembuatan Kebun Bibit Rakyat (KBR) terdiri dari yaitu :

## 1. Pembuatan persemaian.

### a. Pengertian.

Persemaian adalah Suatu areal yang dipergunakan untuk menyemaikan benih sehingga dapat menghasilkan bibit tanaman yang berkualitas baik dalam jumlah yang cukup bibit tanaman yang dihasilkan dapat berupa bibit kayuan dan Bibit tanaman Pertanian dan Perkebunan.

### b. Persyaratan Lokasi Persemaian.

- Dekat dengan lokasi Penanaman
- Dekat dengan Sumber Air
- Terletak dalam satu hamparan
- Dekat dengan pemukiman untuk memudahkan pengawasan dan penyediaan tenaga kerja.
- Topografi lapangan datar atau kemiringan tidak terlalu curam.
- Dekat dengan jalan pada lokasi penyebaran.

### c. Jenis Pekerjaan.

- Pembersihan lapangan dan Pengolahan Tanah.
- Pembuatan bedeng Tabur dan Bedeng Sapih dengan ukuran lebar  $\pm 1,0$  meter dan panjang bedengan disesuaikan kondisi lapangan.
- Pembuatan jalan pemeriksa dengan tujuan memudahkan pengangkutan alat dan bahan sesuai lama persemaian, lebar jalan pemeriksa  $\pm 0,8$  M yang membagi persemaian menjadi beberapa bagian.

- Jarak antara bedengan  $\pm$  70 CM, yang mana di buat saluran pembuangan air yang bertujuan untuk menghindari penguapan pada lokasi persemaian.
- Pembuatan Naungan yang terdiri dari dua macam yaitu naungan dibedeng semai yang disesuaikan dengan jumlah bedeng semai di bedeng bibit dengan tinggi minimal 125 CM arah timur dan 80 Cm arah barat, yang tujuannya agar cahaya matahari dapat menyinari tanaman dengan penuh dan tidak mengganggu pekerja pada waktu melakukan pekerjaan pembibitan dan pemeliharaan tanaman.
- Pembuatan pagar persemaian, dibuat disekeliling persemaian untuk menghindari gangguan ternak dan gangguan yang berasal dari luar lainnya. Pagar persemaian yang diusahakan dengan memanfaatkan bahan – bahan yang ada disekitar lokasi persemaian seperti bambu dan lain – lain.
- Pembuatan Papan Nama bertujuan sebagai pengenal kegiatan yang sedang dilaksanakan terbuat dari papan dengan ukuran 1,9 M X 0,8 M yang dicat warna hijau dengan letter warna putih.
- Papan Mutasi terbuat dari Triplek Mika yang dipasang dalam pondok kerja yang bertujuan untuk mencatat kegiatan – kegiatan yang dilakukan selama melakukan pekerjaan.



- Pondok Kerja merupakan pondok sederhana tanpa dinding dengan ukuran minimal 2 X 6 M yang berfungsi sebagai tempat melakukan pertemuan kelompok dan keperluan lainnya yang menunjang pelaksanaan pekerjaan dilaksanakan.
- Pelaksanaan persemaian yang meliputi pekerjaan penaburan benih, pengisian kantong plastik (Polybag), penyapihan dan pemeliharaan persemaian selama persemaian berjalan.
- Pengadaan sarana persemaian seperti, benih, kantong plastik, pupuk kandang, pupuk buatan, pestisida yang disesuaikan dengan anggaran yang tersedia.
- Benih/biji yang disalurkan dan disemaikan adalah benih yang telah teruji kualitasnya yang berasal dari Balai Penelitian atau perusahaan yang telah ditunjuk oleh Pemerintah yang ada legalitasnya kecuali benih yang bersifat local spesifik diambil dari penangkar benih yang mana mempunyai pohon induk yang telah memenuhi persyaratan teknis, jenis bibit yang disemaikan terdiri dari 60 % jenis kayu – kayuan dan 40 % jenis MPTS yaitu tanaman Pertanian dan Tanaman Perkebunan.
- Kantong Plastik ( Polibag ) yang digunakan berwarna hitam dengan ukuran sebagai berikut :
  - b. Ukuran 15 X 21 X 0,04 CM untuk tanaman MPTS.

- c. Ukuran 10 X 15 X 0,04 CM untuk tanaman jenis kayu – kayuan.
    - Bibit yang siap salur dan siap tanam sebanyak 50.000 Batang.
2. Pengadaan Peralatan kerja meliputi pengadaan parang, cangkul dll yang dipergunakan untuk kelancaran pekerjaan, setelah pekerjaan selesai peralatan kerja ini menjadi asset kelompok tani pelaksana, pekerjaan sampai akhir Desember 2011 selesai dilaksanakan 100%
3. Pengadaan Bahan kimia, antara lain pengadaan :
  - a. Pupuk kandang dan pupuk buatan. Pupuk kandang diberikan pada lobang tanam pada saat melakukan penyisian, sesuai dengan volume yang tersedia
  - b. Pupuk buatan, pupuk buatan diberikan pada tanaman yang sudah tumbuh atau setelah tanaman berumur 2 minggu, sesuai dengan volume yang tersedia .
4. Pemupukan bertujuan memberikan nutrisi pada tanaman sehingga tanaman dapat tumbuh sehat dan mampu bertahan hidup, pekerjaan pemupukan ini meliputi pemberian pupuk dasar dengan pupuk kandang.
5. Pengawasan / Mandor, bertujuan untuk membantuk mengontrol kelancaran pelaksanaan di lapangan, mandor ditunjuk dari pengurus kelompok tani yang ada pekerjaan sampai akhir Desember 2011 selesai dilaksanakan 100%.

### III. HASIL DAN PEMBAHASAN

Sesuai dengan Perjanjian Kerjasama (SPKS) Nomor 522/09/SPKS-KBR/DINHUT-2011 Tanggal 23 Mei 2011 antara Pejabat Pembuat Komitmen (PPK) Dinas Kehutanan Kab. Pasaman Barat dengan Ketua Kelompok Tani Sakato, dimana secara umum pelaksanaan kegiatan Pembuatan Kebun Bibit Rakyat (KBR) dilapangan tidak ada permasalahan hanya ada beberapa tahapan pekerjaan seperti tercantum didalam RUUK diatas tidak dapat dilaksanakan, seperti Pembuatan Bedeng tabur karena mengigit waktu yang sangat mendesak sebahagian benih dimasukkan kedalam Polibag.

Pemasalahan lain yang juga sangat menentukan keberhasilan Kegiatan Pembuatan Kebun Bibit Rakyat (KBR) adalah, permasalahan benih bibit, dimana yang digunakan hanya benih bibit lokal yang dicari oleh anggota kelompok tani ke kebun masyarakat yang ada disekitar lokasi pembibitan. Sehingga rencana target bibit ada perubahan komposisi jenis tanaman sebagai berikut :

- Rencana Jenis Tanaman Sesuai dengan RUKK

Kayu-Kayuan		MPTS	
Mahoni	1.000	Karet	22.000
Surian	5.000	Durian	8.000
Bayur	1.000	Petai	2.000
		Jengkol	1.000
		Gaharu	3.000
		Manggis	7.000



- Hasil Perubahan Jenis Tanaman setelah Berita Acara selesai Pekerjaan

Kayu-Kayuan		MPTS	
Mahoni	5.000	Karet	24.000
Surian	8.000	Durian	5.000
Bayur	1.000	Petai	2.000
		Jengkol	5.000

#### IV. KESIMPULAN DAN SARAN

Untuk kelancaran pekerjaan dan keberhasilan kegiatan untuk masa yang akan datang sebaiknya :

1. Ada Kegiatan Pelatihan/Sosialisasi secara berkesinambungan terhadap kelompok tani seperti hal : pelatihan MPA (mata pencarian alternatif) pasca selesai pekerjaan, Manajemen pengelolaan keuangan, dll.
2. Perlu ada bahan - bahan penyuluhan tentang KBR seperti brosur, poster, dll.

## V. PENUTUP

Demikianlah laporan Tahunan pelaksanaan Kegiatan Kebun Bibit Rakyat (KBR) ini dibuat sesuai dengan situasi dan kondisi yang sebenarnya untuk dapat dijadikan bahan evaluasi dan perencanaan dimasa yang akan datang, juga kami berharap laporan ini bermanfaat.

Giri Maju, Desember 2011

### KELOMPOK TANI SAKATO PENGELOLA KBR 2011

PENGAWAS

PELAKSANA

PERENCANA



**Firdaus Datuk Mangkuto**  
Ketua Tim



**Ahkyar**  
Ketua Tim



**Maryon**  
Ketua Tim

Menyetujui /diketahui Oleh :  
Kelompok Pengurus SAKATO



**Badrul Ilimi Hasibuan**  
Ketua



LAMPIRAN

## DOKUMENTASI PELAKSANAAN KEGIATAN

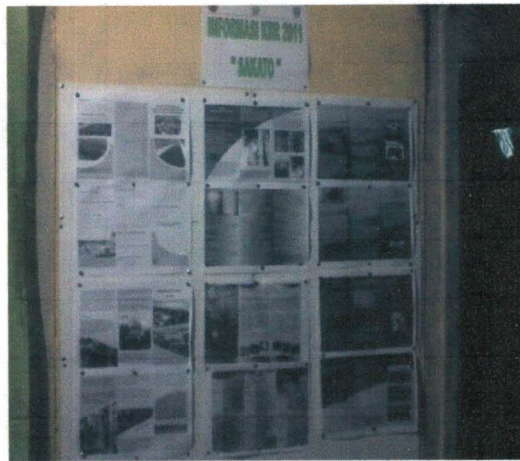

Plang Kegiatan dan Papan Informasi KBR

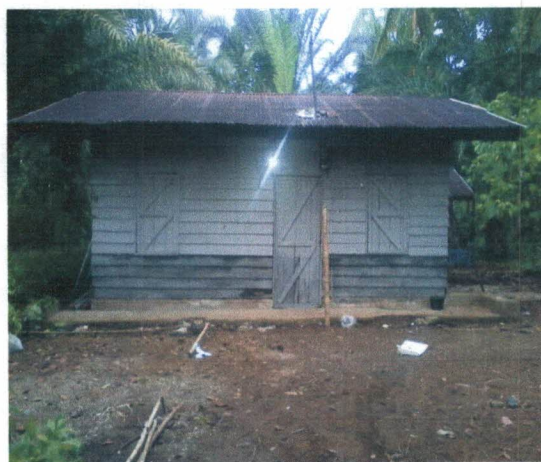

Gubuk Kerja dan Papan Pengenal Bedengan





Pembuatan dan Penaburan Benih Surian di Bedeng Tabur



Pengisian serta Penyusunan Polybag



Pembuatan dan Pemasangan Naungan Bedengan





**Salah satu Jenis benih Karet dan Petai KBR Sakato**



**Benih Bibit dimasuk kedalam Polybag serta Pemeliharaan bibit**



**Gotong Royong di Lokasi KBR serta Rehat di Gubuk Kerja**





**Pembersihan Areal Persemaian**



**MonEv Pekerjaan Oleh Dinas Kehutanan Kab. Pasbar & Pengurus Kelompok**







No. \_\_\_\_\_

Telah terima dari

Bendaharawan KBR KIP TANI SAKATD

Uang sejumlah

Delapan ratus delapan puluh ribu rupiah

Untuk pembayaran

Penyediaan bedeng sapih sebanyak enam belas unit

Giri Mayu, 10-08-2011

12

M. H. M. S. H.

REPRESYAH

Rp. 880.000



No. \_\_\_\_\_

Telah terima dari

Bendaharawan KBR Kelompok Tani Sakato

Uang sejumlah

Dua juta dua ratus dua lima ribu rupiah

Untuk pembayaran

Pengedaran bahan bedeng sapih

Giri Muih, 12 September 2011

IRFATIYAH

Rp. 2.220.000

No.

Bendaharawan KBR ketompok Tani Sakato

Telah terima dari

Dua juta empat ratus ribu rupiah

Uang sejumlah

SOB Insentif Pendamping

Untuk pembayaran

GIRI MAYU, 28-12-2011

Rp. 2.400.000

YUHAN, S. S.H.T.

**DAFTAR PEMBAYARAN INSENTIF PENDAMPING LAPANGAN**

Kegiatan : Pembuatan Kebun Bibit Rakyat Tahun 2011  
 Kelompok Tani : Sakato  
 Lokasi Kegiatan : Jorong Giri Maju Nagari Luhak Nan Duo Kabupaten Pasaman Barat  
 Berdasarkan : SK Kepala Dinas Kehutanan Kabupaten Pasaman Barat Nomor : 522/2044/DINHUT/2011 Tanggal 15 Juni 2011

No	Nama	Jumlah Penerimaan (Rp)										Tanda Tangan	
		Mei	Juni	Juli	Agustus	September	Oktober	November	Desember	Jumlah			
1	<b>Yuhan Sahri, S.Hut</b>	300.000,-	300.000,-	300.000,-	300.000,-	300.000,-	300.000,-	300.000,-	300.000,-	300.000,-	300.000,-	2.400.000,-	1.

Giri Maju, 31 Desember 2011

Setuju Dibayarkan Oleh,

Ketua Kelompok

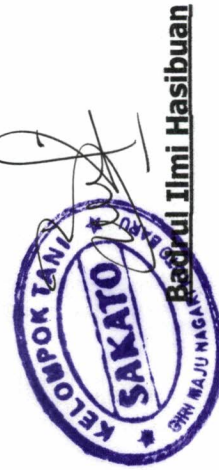

**Basrul Ilmi Hasibuan**

Dibayarkan Oleh,

Bendahara Kelompok

**Anas Dt. Maruhun Basah**



No. \_\_\_\_\_

Telah terima dari Bendaharawan KBR Kelompok Tani Satebu.

Uang sejumlah Satu juta dua ratus ribu rupiah.

Untuk pembayaran pertemuan kelompok untuk  
bulan Mei s/d Desember 2011.

Giri Mjv, 27-12-2011

*Ruf*

IRWAN AS.

Rp. 1.200.000



# KELOMPOK TANI "SAKATO"

Jorong GiriMaju, Kecamatan Luhak Nan Duo, Nagari Koto Baru, Kabupaten Pasaman Barat

## DAFTAR HADIR PERTEMUAN KELOMPOK

Hari : Sabtu  
 Tanggal/Bulan : 14 Mei 2011  
 Jam : 20.00 wib.  
 Tempat : Blok F. No 413.  
 Materi : Sosialisasi KBR.  
 Kegiatan : KEBUN BIBIT RAKYAT (KBR) 2011

NO	NAMA	JABATAN	TANDA TANGAN
1.	BADRUL ILMI	Ketua	1.
2.	IRWAN	Sekretaris	2.
3.	MARYON	Perencana	3.
4.	RICI IRWAN	- " -	4.
5.	SYAFFIL	- " -	5.
6.	AKHYAR	Pelaksana	6.
7.	SYAWALUDIN LYBS.	- " -	7.
8.	HADI MAN.	- " -	8.
9.	FIRDANS Dt. M.	Pengawas.	9.
10.	HANDRI AMAN.	- " -	10.
11.	AZIS.	- " -	11.
12.	ANAS Dt. MARUHAN.	Bendahara	12.
13.			13.
14.			14.
15.			15.

SEKERTARIS

IRWAN, AS.



KETUA







BADRUL ILMI HASIBUAN

# KELOMPOK TANI "SAKATO"

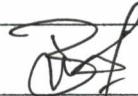
Jorong GiriMaju, Kecamatan Luhak Nan Duo, Nagari Koto Baru, Kabupaten Pasaman Barat

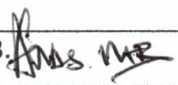
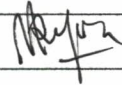
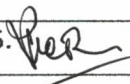
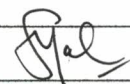
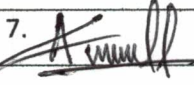
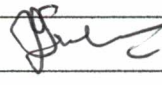
## DAFTAR HADIR PERTEMUAN KELOMPOK

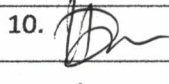
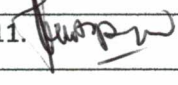
Hari : Kamis  
 Tanggal/Bulan : 30 Juni 2011  
 Jam : 20.00  
 Tempat : Blok E, No. 113  
 Materi : Pembahasan Rencana Kerja KBR  
 Kegiatan : KEBUN BIBIT RAKYAT (KBR) 2011

NO	NAMA	JABATAN	TANDA TANGAN
1.	Badrul Ilmi		1. 
2.	IRWAN		2. 
3.	ANAS Dt. Maruhun		3. 
4.	Maryon		4. 
5.	Reni Raulan		5. 
6.	Syafril		6. 
7.	AKHYAR		7. 
8.	Syaulandri Us.		8. 
9.	Hadi man		9. 
10.	Firdaus Dt. Mankato		10. 
11.	Hendri Duman		11. 
12.	Azis		12. 
13.			13.
14.			14.
15.			15.

SEKERTARIS  
  
**IRWAN, AS.**

KETUA  
  
**BADRUL ILMI HASIBUAN**











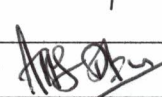

# KELOMPOK TANI "SAKATO"

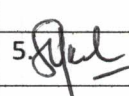
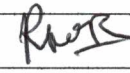
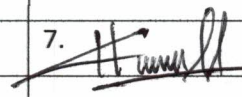
Jorong GiriMaju, Kecamatan Luhak Nan Duo, Nagari Koto Baru, Kabupaten Pasaman Barat

## DAFTAR HADIR PERTEMUAN KELOMPOK

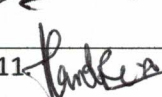
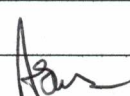
Hari : Sabtu  
 Tanggal/Bulan : 30 Juni 2011  
 Jam : 20.00 WIB  
 Tempat : Blok E No. 213  
 Materi : Pembahasan Pembagian Kerja  
 Kegiatan : KEBUN BIBIT RAKYAT (KBR) 2011

NO	NAMA	JABATAN	TANDA TANGAN
1.	Badrul Ilmi		1. 
2.	Irwan		2. 
3.	ANAS Dt. Maruhun		3. 
4.	MARYON		4. 
5.	Syafril		5. 
6.	Rici Rawan		6. 
7.	Akhbar		7. 
8.	Spawauddin Ubs.		8. 
9.	Hadi man		9. 
10.	Firdaus Dt. M.		10. 
11.	Handri Duman		11. 
12.	AZIS		12. 
13.			13.
14.			14.
15.			15.

SEKERTARIS  
  
**IRWAN, AS.**

KETUA  
  
**BADRUL ILMI HASIBUAN**





# KELOMPOK TANI "SAKATO"

Jorong GiriMaju, Kecamatan Luhak Nan Duo, Nagari Koto Baru, Kabupaten Pasaman Barat

## DAFTAR HADIR PERTEMUAN KELOMPOK

Hari : Jumat  
 Tanggal/Bulan : 30 Sep. 2011 .  
 Jam : 20.00 min .  
 Tempat : Blok E. No 413 .  
 Materi : kendala yg di hadapi kelompok .  
 Kegiatan : KEBUN BIBIT RAKYAT (KBR) 2011

NO	NAMA	JABATAN	TANDA TANGAN
1.	Badrul Ilmi		1.
2.	Irwan .		2.
3.	ANAS Dt. Marulhan .		3.
4.	Maryon		4.
5.	Syafril		5.
6.	Richi Raulan .		6.
7.	Akhyar .		7.
8.	Syaifuludin Lbs .		8.
9.	Hadi man .		9.
10.	ARDANS Dt. M .		10.
11.	Handri Oman .		11.
12.	Alis .		12.
13.			13.
14.			14.
15.			15.

SEKERTARIS  
  
IRWAN, AS.

KETUA  
  
BADRUL ILMI HASIBUAN





# KELOMPOK TANI "SAKATO"

Jorong GiriMaju, Kecamatan Luhak Nan Duo, Nagari Koto Baru, Kabupaten Pasaman Barat

## DAFTAR HADIR PERTEMUAN KELOMPOK

Hari : Selasa  
 Tanggal/Bulan : 29 Okt 2011  
 Jam : 20.00  
 Tempat : Blok E. No. 113  
 Materi : Strategi Pelaksanaan Kegiatan  
 Kegiatan : KEBUN BIBIT RAKYAT (KBR) 2011

NO	NAMA	JABATAN	TANDA TANGAN
1.	BADRUL ILMI		1.
2.	IRWAN.		2.
3.	ANAS Dt. Marwan		3.
4.	MARYON.		4.
5.	SYAFRIL		5.
6.	RICI IRWAN.		6.
7.	AKHYAR.		7.
8.	SYAUWALDIH UBS.		8.
9.	HADIMAN.		9.
10.	FIRDAUS Dt. M.		10.
11.	HENDRI DUNAN.		11.
12.	AZIS		12.
13.			13.
14.			14.
15.			15.

SEKERTARIS  
  
IRWAN, AS.

KETUA  
  
BADRUL ILMI HASIBUAN



# KELOMPOK TANI "SAKATO"

Jorong GiriMaju, Kecamatan Luhak Nan Duo, Nagari Koto Baru, Kabupaten Pasaman Barat

## DAFTAR HADIR PERTEMUAN KELOMPOK

Hari : Sabtu  
 Tanggal/Bulan : 20 Okt. 2011  
 Jam : 20.00  
 Tempat : Blok E. No 413  
 Materi : Teknik Pengapitan Bawu  
 Kegiatan : KEBUN BIBIT RAKYAT (KBR) 2011

NO	NAMA	JABATAN	TANDA TANGAN
1.	BADRUL ILMI		1.
2.	IRWAN.		2.
3.	ANAS DT. MAMUKUH.		3.
4.	MARYON.		4.
5.	SYAFRI		5.
6.	RICI IRWAN.		6.
7.	AKHYAR.		7.
8.	SYAMALUDIN LOS.		8.
9.	HODRMAN.		9.
10.	FIROAUS DT. M.		10.
11.	HENDRI DUNAN.		11.
12.	AZIS.		12.
13.			13.
14.			14.
15.			15.

SEKERTARIS  
  
IRWAN, AS.

KETUA  
  
  
BADRUL ILMI HASIBUAN

# KELOMPOK TANI "SAKATO"

Jorong GiriMaju, Kecamatan Luhak Nan Duo, Nagari Koto Baru, Kabupaten Pasaman Barat

## DAFTAR HADIR PERTEMUAN KELOMPOK

Hari : Rabu  
 Tanggal/Bulan : 30 Mei 2011  
 Jam : 20.00 wib.  
 Tempat : Blok E. No 4/3.  
 Materi : Teori pemupukan / Penyangan dan Penyiraman  
 Kegiatan : KEBUN BIBIT RAKYAT (KBR) 2011

NO	NAMA	JABATAN	TANDA TANGAN
1.	BADRUL ILMI		1.
2.	IRWAN .		2.
3.	ANAS Dt. Maruhun .		3.
4.	MARYON		4.
5.	SYAFRI		5.
6.	Richi Irawan .		6.
7.	AKHYAR :		7.
8.	Syaifuludin Lbs .		8.
9.	Hadiman .		9.
10.	FIRDAUS Dt. M .		10.
11.	Hendri Duman		11.
12.	Azis .		12.
13.			13.
14.			14.
15.			15.

SEKERTARIS  
  
IRWAN, AS.

KETUA  
  
  
BADRUL ILMI HASIBUAN



No. \_\_\_\_\_

Telah terima dari Banda Warawan KBR Kalondor Toni SARTO  
Uang sejumlah Tiga ratus lima puluh ribu rupiah  
Untuk pembayaran 10 HOK Pembayaran lapangan KBR

Isi waktu 27 Agustus 2011

A. Widiarta  
Atas nama ..

Rp. 350.000

# KELOMPOK TANI SAKATO

**Jorong Giri Maju, Nagari Koto Baru, Kecamatan Luhak Nan Duo, Kabupaten Pasaman Barat**

Pelaksanaan Kegiatan Kebun Bibit Rakyat

Lokasi Persemaian : Jorong Giri Maju Nagari Koto Baru Kecamatan Luhak Nan Duo  
 Titik Koordinat : N 00° 01' 54,0" dan E 099° 53' 34,0"  
 Kegiatan : Pembersihan Lapangan  
 Tanggal Kegiatan : 6 – 7 Agustus 2011  
 SPKS : 522/09/SPKS-KBR/DINHUT-2011  
 Tanggal SPKS : 23 Mei 2011

No.	Nama	Tanggal							Jumlah HOK	Biaya/Hari(Rp)	Total Biaya (Rp)	Tanda Tangan
		01	02	03	04	05	06	07				
1	Akhyar	-	-	-	-	-	√	√	2	35.000,-	70.000,-	
2	Syawaludin Lbs	-	-	-	-	-	√	√	2	35.000,-	70.000,-	
3	Hadiman	-	-	-	-	-	√	√	2	35.000,-	70.000,-	
4	Sarudin	-	-	-	-	-	√	√	2	35.000,-	70.000,-	
5	Rusman	-	-	-	-	-	√	√	2	35.000,-	70.000,-	
6												
7												
8												
9												
10												
11												
12												
13												
14												
15												
<b>Jumlah</b>									10	35.000,-	350.000,-	

Giri Maju, 27 Agustus 2011

Diketahui Oleh,  
Pendamping Teknis Kegiatan

**Yuhan Sahri, S.Hut**

Setuju Dibayarkan Oleh,  
Ketua Kelompok

**Badrul Ilmi Hasibuan**

Dibayarkan Oleh,  
Bendahara Kelompok

**Anas Dt. Maruhun Basah**



No. \_\_\_\_\_

Telah terima dari Bendaharawan KBR Kelompok Tani SAKTO

Uang sejumlah

Lima ratus dua puluh Lima Ribu Rupiah

Untuk pembayaran

15 HOK Pembelian Nanyang

di sini pada, 30 Oktober 2011

Rp. 525.000

Ammul  
Akyar.



No. \_\_\_\_\_

Telah terima dari Bendaharawan KBR Kelompok Tani SAKATO

Uang sejumlah Tiga ratus lima puluh Ribu Rupiah

Untuk pembayaran 10 HOK Zambunan Rondon Verja

Giri waja, 30 Oktober

Ammull

Akhyar.

Rp. 350.000,-

# KELOMPOK TANI SAKATO

**Jorong Giri Maju, Nagari Koto Baru, Kecamatan Luhak Nan Duo, Kabupaten Pasaman Barat**

Pelaksanaan Kegiatan Kebun Bibit Rakyat

Lokasi Persemaian : Jorong Giri Maju Nagari Koto Baru Kecamatan Luhak Nan Duo

Titik Koordinat : N 00° 01' 54,0" dan E 099° 53' 34,0"

Kegiatan : Pembuatan Pondok Kerja

Tanggal Kegiatan : 06-07 Oktober 2011

SPKS : 522/09/SPKS-KBR/DINHUT-2011

Tanggal SPKS : 23 Mei 2011

No.	Nama	Tanggal						Jumlah HOK	Biaya/Hari(Rp)	Total Biaya (Rp)	Tanda Tangan
		06	07								
1	Akhyar	√	√	-	-	-		2	35.000,-	70.000,-	
2	Syawaludin Lbs	√	√	-	-	-		2	35.000,-	70.000,-	
3	Hadiman	√	√	-	-	-		2	35.000,-	70.000,-	
4	Sarudin	√	√	-	-	-		2	35.000,-	70.000,-	
5	Rusman	√	√	-	-	-		2	35.000,-	70.000,-	
6											
7											
8											
9											
10											
11											
12											
13											
14											
15											
<b>Jumlah</b>								10	35.000,-	350.000,-	

Giri Maju, 30 Oktober 2011

Diketahui Oleh,  
Pendamping Teknis Kegiatan

**Yuhan Sahri, S.Hut**

Setuju Dibayarkan Oleh,  
Ketua Kelompok

**Badrul Ilmi Hasibuan**

Dibayarkan Oleh,  
Bendahara Kelompok

**Anas Dt. Maruhun Basah**



# KELOMPOK TANI SAKATO

**Jorong Giri Maju, Nagari Koto Baru, Kecamatan Luhak Nan Duo, Kabupaten Pasaman Barat**

Pelaksanaan Kegiatan Kebun Bibit Rakyat

Lokasi Persemaian : Jorong Giri Maju Nagari Koto Baru Kecamatan Luhak Nan Duo  
 Titik Koordinat : N 00° 01' 54,0" dan E 099° 53' 34,0"  
 Kegiatan : Pembuatan Naungan  
 Tanggal Kegiatan : 3-5 Oktober 2011  
 SPKS : 522/09/SPKS-KBR/DINHUT-2011  
 Tanggal SPKS : 23 Mei 2011

No.	Nama	Tanggal						Jumlah HOK	Biaya/Hari(Rp)	Total Biaya (Rp)	Tanda Tangan
		03	04	05							
1	Akhyar	√	√	√	-	-		3	35.000,-	105.000,-	
2	Syawaludin Lbs	√	√	√	-	-		3	35.000,-	105.000,-	
3	Hadiman	√	√	√	-	-		3	35.000,-	105.000,-	
4	Sarudin	√	√	√	-	-		3	35.000,-	105.000,-	
5	Rusman	√	√	√	-	-		3	35.000,-	105.000,-	
6											
7											
8											
9											
10											
11											
12											
13											
14											
15											
<b>Jumlah</b>								15	35.000,-	525.000,-	

Giri Maju, 30 Oktober 2011

Diketahui Oleh,  
Pendamping Teknis Kegiatan

**Yuhan Sahri, S.Hut**

Setuju Dibayarkan Oleh,  
Ketua Kelompok

**Badrul Ilmi Hasibuan**

Dibayarkan Oleh,  
Bendahara Kelompok

**Bas Dt. Maruhun Basah**





# KELOMPOK TANI SAKATO

**Jorong Giri Maju, Nagari Koto Baru, Kecamatan Luhak Nan Duo, Kabupaten Pasaman Barat**

Pelaksanaan Kegiatan Kebun Bibit Rakyat

Lokasi Persemaian : Jorong Giri Maju Nagari Koto Baru Kecamatan Luhak Nan Duo  
 Titik Koordinat : N 00° 01' 54,0" dan E 099° 53' 34,0"  
 Kegiatan : Pengisian Kantong Plastik/Polybag  
 Tanggal Kegiatan : 20-23 Agustus 2011  
 SPKS : 522/09/SPKS-KBR/DINHUT-2011  
 Tanggal SPKS : 23 Mei 2011

No.	Nama	Tanggal						Jumlah HOK	Biaya/Hari(Rp)	Total Biaya (Rp)	Tanda Tangan
		20	21	22	23						
1	Ira	√	√	√	√			4	35.000,-	140.000,-	
2	Wati	√	√	√	√			4	35.000,-	140.000,-	
3	iIsir	√	√	√	√			4	35.000,-	140.000,-	
4	Tutik	√	√	√	√			4	35.000,-	140.000,-	
5	Isep	√	√	√	-			3	35.000,-	105.000,-	
6	Upik	√	√	√	-			3	35.000,-	105.000,-	
7	Eci	√	√	√	-			3	35.000,-	105.000,-	
8	LIna	√	√	√	-			3	35.000,-	105.000,-	
9											
10											
11											
12											
13											
14											
15											
<b>Jumlah</b>								28	35.000,-	980.000,-	

Giri Maju, 27 Agustus 2011

Diketahui Oleh,  
Pendamping Teknis Kegiatan

**Yuhan Sahri, S.Hut**

Setuju Dibayarkan Oleh,  
Ketua Kelompok



**Badrul Ilmi Hasibuan**

Dibayarkan Oleh,  
Bendahara Kelompok



**Anas Dt. Maruhun Basah**

# KELOMPOK TANI SAKATO

**Jorong Giri Maju, Nagari Koto Baru, Kecamatan Luhak Nan Duo, Kabupaten Pasaman Barat**

Pelaksanaan Kegiatan Kebun Bibit Rakyat

Lokasi Persemaian : Jorong Giri Maju Nagari Koto Baru Kecamatan Luhak Nan Duo  
 Titik Koordinat : N 00° 01' 54,0" dan E 099° 53' 34,0"  
 Kegiatan : Pengisian Kantong Plastik/Polybag  
 Tanggal Kegiatan : 11-17 Oktober 2011  
 SPKS : 522/09/SPKS-KBR/DINHUT-2011  
 Tanggal SPKS : 23 Mei 2011

No.	Nama	Tanggal							Jumlah HOK	Biaya/Hari(Rp)	Total Biaya (Rp)	Tanda Tangan
		11	12	13	14	15	16	17				
1	Ira	√	√	√	√	√	√	√	7	35.000,-	245.000,-	
2	Wati	√	√	√	√	√	√	√	7	35.000,-	245.000,-	
3	iIsir	√	√	√	√	√	√	√	7	35.000,-	245.000,-	
4	Tutik	√	√	√	√	√	√	√	7	35.000,-	245.000,-	
5	Isep	√	√	√	√	√	√	√	7	35.000,-	245.000,-	
6	Upik	√	√	√	√	√	√	√	7	35.000,-	245.000,-	
7	Eci	√	√	√	√	√	√	√	7	35.000,-	245.000,-	
8	LIna	√	√	√	√	√	√	√	7	35.000,-	245.000,-	
9	Acik	√	√	√	√	√	√	-	6	35.000,-	210.000,-	
10												
11												
12												
13												
14												
15												
<b>Jumlah</b>									62	35.000,-	2.170.000,-	

Giri Maju, 30 Oktober 2011

Diketahui Oleh,  
Pendamping Teknis Kegiatan

**Yuhan Sahri, S.Hut**

Setuju Dibayarkan Oleh,  
Ketua Kelompok

**Badrul Ilmi Hasibuan**

Dibayarkan Oleh,  
Bendahara Kelompok

**Anas Dt. Maruhun Basah**





# KELOMPOK TANI SAKATO

**Jorong Giri Maju, Nagari Koto Baru, Kecamatan Luhak Nan Duo, Kabupaten Pasaman Barat**

Pelaksanaan Kegiatan Kebun Bibit Rakyat

Lokasi Persemaian : Jorong Giri Maju Nagari Koto Baru Kecamatan Luhak Nan Duo  
 Titik Koordinat : N 00° 01' 54,0" dan E 099° 53' 34,0"  
 Kegiatan : Pembuatan Bedeng Tabur dan Bedeng Sapih  
 Tanggal Kegiatan : 22-23 Agustus 2011  
 SPKS : 522/09/SPKS-KBR/DINHUT-2011  
 Tanggal SPKS : 23 Mei 2011

No.	Nama	Tanggal						Jumlah HOK	Biaya/Hari(Rp)	Total Biaya (Rp)	Tanda Tangan
		22	23								
1	Akhyar	√	√	-	-	-		2	35.000,-	70.000,-	
2	Syawaludin Lbs	√	√	-	-	-		2	35.000,-	70.000,-	
3	Hadiman	√	√	-	-	-		2	35.000,-	70.000,-	
4	Sarudin	√	√	-	-	-		2	35.000,-	70.000,-	
5	Rusman	√	√	-	-	-		2	35.000,-	70.000,-	
6											
7											
8											
9											
10											
11											
12											
13											
14											
15											
<b>Jumlah</b>								10	35.000,-	350.000,-	

Giri Maju, 27 Agustus 2011

Diketahui Oleh,  
Pendamping Teknis Kegiatan

**Yuhan Sahri, S.Hut**

Setuju Dibayarkan Oleh,  
Ketua Kelompok

**Badrul Ilmi Hasibuan**

Dibayarkan Oleh,  
Bendahara Kelompok

**Apas Dt. Maruhun Basah**





# KELOMPOK TANI SAKATO

**Jorong Giri Maju, Nagari Koto Baru, Kecamatan Luhak Nan Duo, Kabupaten Pasaman Barat**

Pelaksanaan Kegiatan Kebun Bibit Rakyat

Lokasi Persemaian : Jorong Giri Maju Nagari Koto Baru Kecamatan Luhak Nan Duo  
 Titik Koordinat : N 00° 01' 54,0" dan E 099° 53' 34,0"  
 Kegiatan : Pembuatan Bedeng Tabur dan Bedeng Sapih  
 Tanggal Kegiatan : 05-08 September 2011  
 SPKS : 522/09/SPKS-KBR/DINHUT-2011  
 Tanggal SPKS : 23 Mei 2011

No.	Nama	Tanggal						Jumlah HOK	Biaya/ Hari(Rp)	Total Biaya (Rp)	Tanda Tangan
		05	06	07	08						
1	Akhyar	√	√	√	√	-		4	35.000,-	140.000,-	
2	Syawaludin Lbs	√	√	√	√	-		4	35.000,-	140.000,-	
3	Hadiman	√	√	√	√	-		4	35.000,-	140.000,-	
4	Sarudin	√	√	√	√	-		4	35.000,-	140.000,-	
5	Rusman	√	√	√	√	-		4	35.000,-	140.000,-	
6											
7											
8											
9											
10											
11											
12											
13											
14											
15											
<b>Jumlah</b>								20	35.000,-	700.000,-	

Giri Maju, 30 September 2011

Diketahui Oleh,  
Pendamping Teknis Kegiatan

**Yuhan Sahri, S.Hut**

Setuju Dibayarkan Oleh,  
Ketua Kelompok

**Badrul Ilmi Hasibuan**

Dibayarkan Oleh,  
Bendahara Kelompok

**Anas Dt. Maruhun Basah**



**DAFTAR PEMBAYARAN UPAH MANDOR/PENGAWAS**

Kegiatan : Pembuatan Kebun Bibit Rakyat Tahun 2011  
 Kelompok Tani : Sakato  
 Lokasi Kegiatan : Jorong Giri Maju Nagari Luhak Nan Duo Kabupaten Pasaman Barat  
 Berdasarkan : SK Kepala Dinas Kehutanan Kabupaten Pasaman Barat Nomor : 522/1021/DINHUT/2011 Tanggal 31 Mei 2011

No	Nama	Jumlah Penerimaan (Rp)										Tanda Tangan	
		Mei	Juni	Juli	Agustus	September	Oktober	November	Desember	Total			
1	<b>Firdaus Dt. M</b>	300.000,-	300.000,-	300.000,-	300.000,-	300.000,-	300.000,-	300.000,-	300.000,-	300.000,-	300.000,-	2.400.000,-	1. 

Giri Maju, 31 Desember 2011

Setuju Dibayarkan Oleh,  
 Ketua Kelompok

  
**Badrul Ilmi Hasibuan**

Dibayarkan Oleh,  
 Bendahara Kelompok

  
**Anas Dt. Maruhun Basah**

# KELOMPOK TANI SAKATO

**Jorong Giri Maju, Nagari Koto Baru, Kecamatan Luhak Nan Duo, Kabupaten Pasaman Barat**

Pelaksanaan Kegiatan Kebun Bibit Rakyat

Lokasi Persemaian : Jorong Giri Maju Nagari Koto Baru Kecamatan Luhak Nan Duo  
 Titik Koordinat : N 00° 01' 54,0" dan E 099° 53' 34,0"  
 Kegiatan : Pemasangan Nama dan Papan Mutasi  
 Tanggal Kegiatan : 6-7 Oktober  
 SPKS : 522/09/SPKS-KBR/DINHUT-2011  
 Tanggal SPKS : 23 Mei 2011

No.	Nama	Tanggal							Jumlah HOK	Biaya/Hari(Rp)	Total Biaya (Rp)	Tanda Tangan
		01	02	03	04	05	06	07				
1	Akhyar	-	-	-	-	-	√	√	2	35.000,-	70.000,-	
2	Syawaludin Lbs	-	-	-	-	-	√	√	2	35.000,-	70.000,-	
3	Hadiman	-	-	-	-	-	√	√	2	35.000,-	70.000,-	
4	Sarudin	-	-	-	-	-	√	√	2	35.000,-	70.000,-	
5	Rusman	-	-	-	-	-	√	√	2	35.000,-	70.000,-	
6												
7												
8												
9												
10												
11												
12												
13												
14												
15												
<b>Jumlah</b>									10	35.000,-	350.000,-	

Giri Maju, 30 Oktober 2011

Diketahui Oleh,  
Pendamping Teknis Kegiatan

**Yuhan Sahri, S.Hut**

Setuju Dibayarkan Oleh,  
Ketua Kelompok

**Badrul Ilmi Hasibuan**

Dibayarkan Oleh,  
Bendahara Kelompok

**Apas Dt. Maruhun Basah**





# KELOMPOK TANI SAKATO

**Jorong Giri Maju, Nagari Koto Baru, Kecamatan Luhak Nan Duo, Kabupaten Pasaman Barat**

Pelaksanaan Kegiatan Kebun Bibit Rakyat

Lokasi Persemaian : Jorong Giri Maju Nagari Koto Baru Kecamatan Luhak Nan Duo  
 Titik Koordinat : N 00° 01' 54,0" dan E 099° 53' 34,0"  
 Kegiatan : Pembuatan / Pencampuran Media  
 Tanggal Kegiatan : 10-15 Oktober 2011  
 SPKS : 522/09/SPKS-KBR/DINHUT-2011  
 Tanggal SPKS : 23 Mei 2011

No.	Nama	Tanggal						Jumlah HOK	Biaya/Hari(Rp)	Total Biaya (Rp)	Tanda Tangan
		10	11	12	13	14	15				
1	Akhyar	√	√	√	√	√	√	6	35.000,-	210.000,-	
2	Syawaludin Lbs	√	√	√	√	√	√	6	35.000,-	210.000,-	
3	Hadiman	√	√	√	√	√	√	6	35.000,-	210.000,-	
4	Sarudin	√	√	√	√	√	√	6	35.000,-	210.000,-	
5	Rusman	√	√	√	√	√	√	6	35.000,-	210.000,-	
6											
7											
8											
9											
10											
11											
12											
13											
14											
15											
<b>Jumlah</b>								30	35.000,-	1.050.000,-	

Giri Maju, 30 Oktober 2011

Diketahui Oleh,  
Pendamping Teknis Kegiatan

**Yuhan Sahri, S.Hut**

Setuju Dibayarkan Oleh,  
Ketua Kelompok

**Badrul Ilmi Hasibuan**

Dibayarkan Oleh,  
Bendahara Kelompok

**Anas Dt. Maruhun Basah**



# KELOMPOK TANI SAKATO

**Jorong Giri Maju, Nagari Koto Baru, Kecamatan Luhak Nan Duo, Kabupaten Pasaman Barat**

## Pelaksanaan Kegiatan Kebun Bibit Rakyat

Lokasi Persemaian : Jorong Giri Maju Nagari Koto Baru Kecamatan Luhak Nan Duo  
 Titik Koordinat : N 00° 01' 54,0" dan E 099° 53' 34,0"  
 Kegiatan : Pemasangan Instalasi Air dan Bak Penampung  
 Tanggal Kegiatan : 1-2 Desember 2011  
 SPKS : 522/09/SPKS-KBR/DINHUT-2011  
 Tanggal SPKS : 23 Mei 2011

No.	Nama	Tanggal						Jumlah HOK	Biaya/Hari(Rp)	Total Biaya (Rp)	Tanda Tangan
		01	02								
1	Akhyar	√	√	-	-	-		2	35.000,-	70.000,-	
2	Syawaludin Lbs	√	√	-	-	-		2	35.000,-	70.000,-	
3	Hadiman	√	√	-	-	-		2	35.000,-	70.000,-	
4	Sarudin	√	√	-	-	-		2	35.000,-	70.000,-	
5	Rusman	√	√	-	-	-		2	35.000,-	70.000,-	
6											
7											
8											
9											
10											
11											
12											
13											
14											
15											
<b>Jumlah</b>								10	35.000,-	350.000,-	

Giri Maju, 31<sup>Desember</sup> 2011

Diketahui Oleh,  
Pendamping Teknis Kegiatan

**Yuhan Sahri, S.Hut**

Setuju Dibayarkan Oleh,  
Ketua Kelompok

**Badrul Ilmi Hasibuan**

Dibayarkan Oleh,  
Bendahara Kelompok

**Anas Dt. Maruhun Basah**





# KELOMPOK TANI SAKATO

**Jorong Giri Maju, Nagari Koto Baru, Kecamatan Luhak Nan Duo, Kabupaten Pasaman Barat**

Pelaksanaan Kegiatan Kebun Bibit Rakyat

Lokasi Persemaian : Jorong Giri Maju Nagari Koto Baru Kecamatan Luhak Nan Duo  
 Titik Koordinat : N 00° 01' 54,0" dan E 099° 53' 34,0"  
 Kegiatan : Penyiraman  
 Tanggal Kegiatan : 19-23 November 2011  
 SPKS : 522/09/SPKS-KBR/DINHUT-2011  
 Tanggal SPKS : 23 Mei 2011

No.	Nama	Tanggal							Jumlah HOK	Biaya/Hari(Rp)	Total Biaya (Rp)	Tanda Tangan
		25	26	27	28	29	30					
1	Akhyar	√	√	√	√	√	√	6	35.000,-	210.000,-		
2	Syawaludin Lbs	√	√	√	√	√	√	6	35.000,-	210.000,-		
3	Hadiman	√	√	√	√	√	√	6	35.000,-	210.000,-		
4	Sarudin	√	√	√	√	√	√	6	35.000,-	210.000,-		
5	Rusman	√	√	√	√	√	√	6	35.000,-	210.000,-		
6												
7												
8												
9												
10												
11												
12												
13												
14												
15												
<b>Jumlah</b>								30	35.000,-	1.050.000,-		

Giri Maju, 30 November 2011

Diketahui Oleh,  
Pendamping Teknis Kegiatan

**Yuhan Sahri, S.Hut**

Setuju Dibayarkan Oleh,  
Ketua Kelompok

**Badrul Ilmi Hasibuan**

Dibayarkan Oleh,  
Bendahara Kelompok

**Anas Dt. Maruhun Basah**





# KELOMPOK TANI SAKATO

**Jorong Giri Maju, Nagari Koto Baru, Kecamatan Luhak Nan Duo, Kabupaten Pasaman Barat**

Pelaksanaan Kegiatan Kebun Bibit Rakyat

Lokasi Persemaian : Jorong Giri Maju Nagari Koto Baru Kecamatan Luhak Nan Duo  
 Titik Koordinat : N 00° 01' 54,0" dan E 099° 53' 34,0"  
 Kegiatan : Penyiraman  
 Tanggal Kegiatan : 15-21 Desember 2011  
 SPKS : 522/09/SPKS-KBR/DINHUT-2011  
 Tanggal SPKS : 23 Mei 2011

No.	Nama	Tanggal							Jumlah HOK	Biaya/Hari(Rp)	Total Biaya (Rp)	Tanda Tangan
		15	16	17	18	19	20	21				
1	Akhyar	√	√	√	√	√	√	√	7	35.000,-	245.000,-	
2	Syawaludin Lbs	√	√	√	√	√	√	√	7	35.000,-	245.000,-	
3	Hadiman	√	√	√	√	√	√	√	7	35.000,-	245.000,-	
4	Sarudin	√	√	√	√	√	√	√	7	35.000,-	245.000,-	
5	Rusman	√	√	√	√	√	√	√	7	35.000,-	245.000,-	
6	Irfan	√	√	√	√	√	√	√	7	35.000,-	245.000,-	
7	Beni	√	√	√	√	√	√	√	7	35.000,-	245.000,-	
8	Eki	√	√	√	√	√	√	√	7	35.000,-	245.000,-	
9	Joni	√	√	√	√	√	√	√	7	35.000,-	245.000,-	
10	Fajar	√	√	√	√	√	√	√	7	35.000,-	245.000,-	
11												
12												
13												
14												
15												
<b>Jumlah</b>									70	35.000,-	2.450.000,-	

Giri Maju, 31 Desember 2011

Diketahui Oleh,  
Pendamping Teknis Kegiatan

**Yuhan Sahri, S.Hut**

Setuju Dibayarkan Oleh,  
Ketua Kelompok

**Badrul Ilmi Hasibuan**

Dibayarkan Oleh,  
Bendahara Kelompok

**Anas Dt. Maruhun Basah**



# KELOMPOK TANI SAKATO

**Jorong Giri Maju, Nagari Koto Baru, Kecamatan Luhak Nan Duo, Kabupaten Pasaman Barat**

Pelaksanaan Kegiatan Kebun Bibit Rakyat

Lokasi Persemaian : Jorong Giri Maju Nagari Koto Baru Kecamatan Luhak Nan Duo  
 Titik Koordinat : N 00° 01' 54,0" dan E 099° 53' 34,0"  
 Kegiatan : Pemupukan  
 Tanggal Kegiatan : 26 Desember 2011  
 SPKS : 522/09/SPKS-KBR/DINHUT-2011  
 Tanggal SPKS : 23 Mei 2011

No.	Nama	Tanggal						Jumlah HOK	Biaya/Hari(Rp)	Total Biaya (Rp)	Tanda Tangan
		26									
1	Akhyar	√						35.000,-	35.000,-		
2	Syawaludin Lbs	√						35.000,-	35.000,-		
3	Hadiman	√						35.000,-	35.000,-		
4	Sarudin	√						35.000,-	35.000,-		
6											
7											
8											
9											
10											
11											
12											
13											
14											
15											
<b>Jumlah</b>								4	35.000,-	140.000,-	

Giri Maju, 31 Desember 2011

Diketahui Oleh,  
Pendamping Teknis Kegiatan

**Yuhan Sahri, S.Hut**

Setuju Dibayarkan Oleh,  
Ketua Kelompok

**Badrul Ilmi Hasibuan**

Dibayarkan Oleh,  
Bendahara Kelompok

**Anas Dt. Maruhun Basah**





# KELOMPOK TANI SAKATO

**Jorong Giri Maju, Nagari Koto Baru, Kecamatan Luhak Nan Duo, Kabupaten Pasaman Barat**

Pelaksanaan Kegiatan Kebun Bibit Rakyat

Lokasi Persemaian : Jorong Giri Maju Nagari Koto Baru Kecamatan Luhak Nan Duo  
 Titik Koordinat : N 00° 01' 54,0" dan E 099° 53' 34,0"  
 Kegiatan : Penyiangan  
 Tanggal Kegiatan : 22-24 Desember  
 SPKS : 522/09/SPKS-KBR/DINHUT-2011  
 Tanggal SPKS : 23 Mei 2011

No.	Nama	Tanggal						Jumlah HOK	Biaya/Hari(Rp)	Total Biaya (Rp)	Tanda Tangan
		22	23	24							
1	Akhyar	√	√	√				3	35.000,-	105.000,-	
2	Syawaludin Lbs	√	√	√				3	35.000,-	105.000,-	
3	Hadiman	√	√	√				3	35.000,-	105.000,-	
4	Sarudin	√	√	√				3	35.000,-	105.000,-	
5	Rusman	√	√	√				3	35.000,-	105.000,-	
6	Irfan	√	√	√				3	35.000,-	105.000,-	
7	Beni	√	√	√				3	35.000,-	105.000,-	
8	Riyan	√	√	√				3	35.000,-	105.000,-	
9											
10											
11											
12											
13											
14											
15											
<b>Jumlah</b>								24	35.000,-	840.000,-	

Giri Maju, 31 Desember 2011

Diketahui Oleh,  
Pendamping Teknis Kegiatan

**Yuhan Sahri, S.Hut**

Setuju Dibayarkan Oleh,  
Ketua Kelompok

**Badrul Ilmi Hasibuan**

Dibayarkan Oleh,  
Bendahara Kelompok

**Anas Dt. Maruhun Basah**





# KELOMPOK TANI SAKATO

**Jorong Giri Maju, Nagari Koto Baru, Kecamatan Luhak Nan Duo, Kabupaten Pasaman Barat**

Pelaksanaan Kegiatan Kebun Bibit Rakyat

Lokasi Persemaian : Jorong Giri Maju Nagari Koto Baru Kecamatan Luhak Nan Duo  
 Titik Koordinat : N 00° 01' 54,0" dan E 099° 53' 34,0"  
 Kegiatan : Penanggulangan Hama dan Penyakit Tanaman  
 Tanggal Kegiatan : 27 Desember 2011  
 SPKS : 522/09/SPKS-KBR/DINHUT-2011  
 Tanggal SPKS : 23 Mei 2011

No.	Nama	Tanggal						Jumlah HOK	Biaya/Hari(Rp)	Total Biaya (Rp)	Tanda Tangan
		27									
1	Akhyar	√						1	35.000,-	35.000,-	
2	Syawaludin Lbs	√						1	35.000,-	35.000,-	
3	Hadiman	√						1	35.000,-	35.000,-	
4	Sarudin	√						1	35.000,-	35.000,-	
5	Rusman	√						1	35.000,-	35.000,-	
6	Irfan	√						1	35.000,-	35.000,-	
7											
8											
9											
10											
11											
12											
13											
14											
15											
<b>Jumlah</b>								6	35.000,-	210.000,-	

Giri Maju, 31 Desember 2011

Diketahui Oleh,  
Pendamping Teknis Kegiatan

**Yuhan Sahri, S.Hut**

Setuju Dibayarkan Oleh,  
Ketua Kelompok

**Badrul Ilmi Hasibuan**

Dibayarkan Oleh,  
Bendahara Kelompok

**Anas Dt. Maruhun Basah**



# KELOMPOK TANI SAKATO

**Jorong Giri Maju, Nagari Koto Baru, Kecamatan Luhak Nan Duo, Kabupaten Pasaman Barat**

Pelaksanaan Kegiatan Kebun Bibit Rakyat

Lokasi Persemaian : Jorong Giri Maju Nagari Koto Baru Kecamatan Luhak Nan Duo  
 Titik Koordinat : N 00° 01' 54,0" dan E 099° 53' 34,0"  
 Kegiatan : Penyulaman  
 Tanggal Kegiatan : 28 Desember 2011  
 SPKS : 522/09/SPKS-KBR/DINHUT-2011  
 Tanggal SPKS : 23 Mei 2011

No.	Nama	Tanggal						Jumlah HOK	Biaya/Hari(Rp)	Total Biaya (Rp)	Tanda Tangan
		28									
1	Akhyar	√						1	35.000,-	35.000,-	
2	Syawaludin Lbs	√						1	35.000,-	35.000,-	
3	Hadiman	√						1	35.000,-	35.000,-	
4	Sarudin	√						1	35.000,-	35.000,-	
5	Rusman	√						1	35.000,-	35.000,-	
6	Irfan	√						1	35.000,-	35.000,-	
7											
8											
9											
10											
11											
12											
13											
14											
15											
<b>Jumlah</b>								6	35.000,-	210.000,-	

Giri Maju, 31 Desember 2011

Diketahui Oleh,  
Pendamping Teknis Kegiatan

**Yuhan Sahri, S.Hut**

Setuju Dibayarkan Oleh,  
Ketua Kelompok

**Badrul Ilmi Hasibuan**

Dibayarkan Oleh,  
Bendahara Kelompok

**Anas Dt. Maruhun Basah**





# KELOMPOK TANI SAKATO

**Jorong Giri Maju, Nagari Koto Baru, Kecamatan Luhak Nan Duo, Kabupaten Pasaman Barat**

Pelaksanaan Kegiatan Kebun Bibit Rakyat

Lokasi Persemaian : Jorong Giri Maju Nagari Koto Baru Kecamatan Luhak Nan Duo  
 Titik Koordinat : N 00° 01' 54,0" dan E 099° 53' 34,0"  
 Kegiatan : Penyapihan  
 Tanggal Kegiatan : 19-23 November 2011  
 SPKS : 522/09/SPKS-KBR/DINHUT-2011  
 Tanggal SPKS : 23 Mei 2011

No.	Nama	Tanggal					Jumlah HOK	Biaya/Hari(Rp)	Total Biaya (Rp)	Tanda Tangan
		19	20	21	22	23				
1	Akhyar	√	√	√	√	√	5	35.000,-	175.000,-	
2	Syawaludin Lbs	√	√	√	√	√	5	35.000,-	175.000,-	
3	Hadiman	√	√	√	√	√	5	35.000,-	175.000,-	
4	Sarudin	√	√	√	√	√	5	35.000,-	175.000,-	
5	Rusman	√	√	√	√	√	5	35.000,-	175.000,-	
6	Irfan	√	√	√	√	√	5	35.000,-	175.000,-	
7	Beni	√	√	√	√	√	5	35.000,-	175.000,-	
8	Riyan	√	√	√	√	√	5	35.000,-	175.000,-	
9										
10										
11										
12										
13										
14										
15										
<b>Jumlah</b>							40	35.000,-	1.400.000,-	

Giri Maju, 30 November 2011

Diketahui Oleh,  
Pendamping Teknis Kegiatan

**Yuhan Sahri, S.Hut**

Setuju Dibayarkan Oleh,  
Ketua Kelompok



**Badrul Ilmi Hasibuan**

Dibayarkan Oleh,  
Bendahara Kelompok



**Anas Dt. Maruhun Basah**



# KELOMPOK TANI SAKATO

**Jorong Giri Maju, Nagari Koto Baru, Kecamatan Luhak Nan Duo, Kabupaten Pasaman Barat**

Pelaksanaan Kegiatan Kebun Bibit Rakyat

Lokasi Persemaian : Jorong Giri Maju Nagari Koto Baru Kecamatan Luhak Nan Duo  
 Titik Koordinat : N 00° 01' 54,0" dan E 099° 53' 34,0"  
 Kegiatan : Penyapihan  
 Tanggal Kegiatan : 5-9 Desember 2011  
 SPKS : 522/09/SPKS-KBR/DINHUT-2011  
 Tanggal SPKS : 23 Mei 2011

No.	Nama	Tanggal						Jumlah HOK	Biaya/Hari(Rp)	Total Biaya (Rp)	Tanda Tangan
		05	06	07	08	09					
1	Akhyar	√	√	√	√	√		5	35.000,-	175.000,-	
2	Syawaludin Lbs	√	√	√	√	√		5	35.000,-	175.000,-	
3	Hadiman	√	√	√	√	√		5	35.000,-	175.000,-	
4	Sarudin	√	√	√	√	√		5	35.000,-	175.000,-	
5	Rusman	√	√	√	√	√		5	35.000,-	175.000,-	
6	Irfan	√	√	√	√	√		5	35.000,-	175.000,-	
7	Beni	√	√	√	√	√		5	35.000,-	175.000,-	
8	Riyan	√	√	√	√	√		5	35.000,-	175.000,-	
9											
10											
11											
12											
13											
14											
15											
<b>Jumlah</b>								40	35.000,-	1.400.000,-	

Giri Maju, 31 Desember 2011

Diketahui Oleh,  
Pendamping Teknis Kegiatan

**Yuhan Sahri, S.Hut**

Setuju Dibayarkan Oleh,  
Ketua Kelompok

**Badrul Ilmi Hasibuan**

Dibayarkan Oleh,  
Bendahara Kelompok

**Anas Dt. Maruhun Basah**



# KELOMPOK TANI SAKATO

**Jorong Giri Maju, Nagari Koto Baru, Kecamatan Luhak Nan Duo, Kabupaten Pasaman Barat**

Pelaksanaan Kegiatan Kebun Bibit Rakyat

Lokasi Persemaian : Jorong Giri Maju Nagari Koto Baru Kecamatan Luhak Nan Duo  
 Titik Koordinat : N 00° 01' 54,0" dan E 099° 53' 34,0"  
 Kegiatan : Penaburan  
 Tanggal Kegiatan : 10-13 September 2011  
 SPKS : 522/09/SPKS-KBR/DINHUT-2011  
 Tanggal SPKS : 23 Mei 2011

No.	Nama	Tanggal						Jumlah HOK	Biaya/Hari(Rp)	Total Biaya (Rp)	Tanda Tangan
		10	11	12	13						
1	Akhyar	√	√	√	√			4	35.000,-	140.000,-	
2	Syawaludin Lbs	√	√	√	√			4	35.000,-	140.000,-	
3	Hadiman	√	√	√	√			4	35.000,-	140.000,-	
4	Sarudin	√	√	√	√			4	35.000,-	140.000,-	
5	Rusman	√	√	√	√			4	35.000,-	140.000,-	
6											
7											
8											
9											
10											
11											
12											
13											
14											
15											
<b>Jumlah</b>								20	35.000,-	700.000,-	

Giri Maju, 30 September 2011

Diketahui Oleh,  
Pendamping Teknis Kegiatan

**Yuhan Sahri, S.Hut**

Setuju Dibayarkan Oleh,  
Ketua Kelompok

  
**Badrul Ilmi Hasibuan**



Dibayarkan Oleh,  
Bendahara Kelompok

  
**Anas Dt. Maruhun Basah**



# KELOMPOK TANI SAKATO

**Jorong Giri Maju, Nagari Koto Baru, Kecamatan Luhak Nan Duo, Kabupaten Pasaman Barat**

Pelaksanaan Kegiatan Kebun Bibit Rakyat

Lokasi Persemaian : Jorong Giri Maju Nagari Koto Baru Kecamatan Luhak Nan Duo  
 Titik Koordinat : N 00° 01' 54,0" dan E 099° 53' 34,0"  
 Kegiatan : Penaburan  
 Tanggal Kegiatan : 21-22 Oktober 2011  
 SPKS : 522/09/SPKS-KBR/DINHUT-2011  
 Tanggal SPKS : 23 Mei 2011

No.	Nama	Tanggal						Jumlah HOK	Biaya/Hari(Rp)	Total Biaya (Rp)	Tanda Tangan
		21	22								
1	Akhyar	√	√					2	35.000,-	70.000,-	
2	Syawaludin Lbs	√	√					2	35.000,-	70.000,-	
3	Hadiman	√	√					2	35.000,-	70.000,-	
4	Sarudin	√	√					2	35.000,-	70.000,-	
5	Rusman	√	√					2	35.000,-	70.000,-	
6											
7											
8											
9											
10											
11											
12											
13											
14											
15											
<b>Jumlah</b>								10	35.000,-	350.000,-	

Giri Maju, 30 Oktober 2011

Diketahui Oleh,  
Pendamping Teknis Kegiatan

**Yuhan Sahri, S.Hut**

Setuju Dibayarkan Oleh,  
Ketua Kelompok

**Badrul Ilmi Hasibuan**

Dibayarkan Oleh,  
Bendahara Kelompok

**Anas Dt. Maruhun Basah**





LAPORAN KEMAJUAN DAN REALISASI KBR

Bulan : Mei 2011

Kelompok Masyarakat : **Kelompok Tani Sakato**  
 Lokasi : Blok E Plasma IV  
 Jorong/Blok : Giri Maju  
 Nagari : Koto Baru  
 Kecamatan : Luhak Nan Duo  
 Kabupaten/Kota : Pasaman Barat  
 Provinsi : Sumatera Barat  
 Koordinat Geografis : N 00° 01' 54.0" E 99° 53' 34.0"

No	Uraian Kegiatan	Rencana/Target		Realisasi s/d Bln Lalu		Realisasi Bulan ini		Realisasi s/d bulan ini		Ket
		Volume/ Satuan	Anggaran ( Rp )	Fisik	Keuangan ( Rp )	Fisik	Keuangan ( Rp )	Fisik	Keuangan ( Rp )	
<b>A</b>	<b>PENYUSUNAN RUKK</b>			-	-	100%	-	-	-	
<b>B</b>	<b>PEMBANGUNAN SARANA PERSEMAIAN</b>									
1	Pengadaan bahan papan nama kegiatan	1 buah	450,000	-	-	-	-	-	-	
2	Pengadaan bahan papan mutasi/rencana kerja	1 unit	300,000	-	-	-	-	-	-	
3	Pengadaan bahan bedengan tabur/kecambah	3 buah	165,000	-	-	-	-	-	-	
4	Pengadaan bahan bedeng saphi	55 bedeng	3,025,000	-	-	-	-	-	-	
5	Pengadaan naungan	1 paket	2,100,000	-	-	-	-	-	-	
6	Pengadaan tiang naungan	50 batang	1,000,000	-	-	-	-	-	-	
7	Pengadaan peralatan kerja	1 paket	1,000,000	-	-	-	-	-	-	
8	Pengadaan pompa air dan instalasi pengaliran	1 unit	2,500,000	-	-	-	-	-	-	
9	Pengadaan bahan pondok kerja	1 unit	2,000,000	-	-	-	-	-	-	
10	Pembersihan lapangan	10 HOK	350,000	-	-	-	-	-	-	
11	Pembuatan dan pemasangan papan nama mutasi	10 HOK	350,000	-	-	-	-	-	-	
12	Pembuatan bedeng tabur dan bedeng saphi	30 HOK	1,050,000	-	-	-	-	-	-	
13	Pemasangan instalasi air dan bak penampung	10 HOK	350,000	-	-	-	-	-	-	
14	Pemasangan naungan	15 HOK	525,000	-	-	-	-	-	-	
15	Pembuatan pondok kerja	10 HOK	350,000	-	-	-	-	-	-	
<b>C</b>	<b>PRODUKSI BIBIT</b>									
16	Pembuatan bibit, jenis :									
	a. Mahoni	1,000 biji	-	-	-	-	-	-	-	
	b. Surian	5,000 biji	-	-	-	-	-	-	-	
	c. Karet	22,000 biji	-	-	-	-	-	-	-	
	d. Bayur	1,000 biji	-	-	-	-	-	-	-	
	e. Gaharu	3,000 biji	-	-	-	-	-	-	-	
	f. Durian	8,000 biji	-	-	-	-	-	-	-	
	g. Manggis	7,000 biji	-	-	-	-	-	-	-	
	h. Petai	2,000 biji	-	-	-	-	-	-	-	
	i. Jengkol	1,000 biji	-	-	-	-	-	-	-	
17	Pengadaan ATK & buku adm kelompok	1 keg	200,000	-	-	-	-	-	-	
18	Pengadaan kantong plastik	275 kg	11,000,000	-	-	-	-	-	-	
19	Pengadaan tanah top soil	25 m3	2,500,000	-	-	-	-	-	-	
20	Pengadaan kompos	150 kg	150,000	-	-	-	-	-	-	
21	Pengadaan pupuk an. organik	40 kg	400,000	-	-	-	-	-	-	
22	Pengadaan benih	1 paket	5,500,000	-	-	-	-	-	-	
23	Pengadaan obat-obatan	2 liter	225,000	-	-	-	-	-	-	
24	Pembuatan/ pencampuran media	30 HOK	1,050,000	-	-	-	-	-	-	
25	Pengisian kantong plastik	90 HOK	3,150,000	-	-	-	-	-	-	
26	Penaburan, penyapihan, penyiraman, dll Rincian :	250 HOK	8,750,000							
	a. Penaburan	30 HOK	1,050,000	-	-	-	-	-	-	
	b. Penyapihan	80 HOK	2,800,000	-	-	-	-	-	-	
	c. Penyiraman	100 HOK	3,500,000	-	-	-	-	-	-	
	d. Penyiangan	24 HOK	840,000	-	-	-	-	-	-	
	e. Pemupukan	4 HOK	140,000	-	-	-	-	-	-	
	f. Penanggulangan HPT	6 HOK	210,000	-	-	-	-	-	-	
	g. Penyulaman	6 HOK	210,000	-	-	-	-	-	-	
27	Mandor/ pengawas	8 OB	2,400,000	-	-	1 kali	-	1 kali	-	
<b>D</b>	<b>PERTEMUAN KELOMPOK DAN PENDAMPINGAN</b>									
28	Pertemuan kelompok tani	8 kali	1,200,000	-	-	1 kali	-	1 kali	-	
29	Insentif pendamping	8 OB	2,400,000	-	-	1 kali	-	1 kali	-	
30	Fotocopy rancangan RDK/RDKK dan laporan aktifitas kelompok	1 paket	250,000	-	-	-	-	-	-	
<b>Jumlah</b>			54,690,000						0	

Giri Maju, 30 Mei 2011

Mengetahui/menyetujui  
Ketua Tim Pengawas

  
( Firdaus Dt. Mangkuto )

Ketua Tim Pelaksana

  
( Ahkyar )

Mengetahui/Menyetujui  
Ketua Kelompok Tani Sakato  
  
( Badri Hani Hasibuan )



**LAPORAN KEMAJUAN DAN REALISASI KBR**

Bulan : Juni 2011

Kelompok Masyarakat : **Kelompok Tani Sakato**  
 Lokasi : Blok E Plasma IV  
 Jorong/Blok : Giri Maju  
 Nagari : Koto Baru  
 Kecamatan : Luhak Nan Duo  
 Kabupaten/Kota : Pasaman Barat  
 Provinsi : Sumatera Barat  
 Koordinat Geografis : N 00° 01' 54.0" E 99° 53' 34.0"

No	Uraian Kegiatan	Rencana/Target		Realisasi s/d Bln Lalu		Realisasi Bulan ini		Realisasi s/d bulan ini		Ket
		Volume/ Satuan	Anggaran ( Rp )	Fisik	Keuangan ( Rp )	Fisik	Keuangan ( Rp )	Fisik	Keuangan ( Rp )	
<b>A</b>	<b>PENYUSUNAN RUKK</b>			-	-	100%	-	-	-	
<b>B</b>	<b>PEMBANGUNAN SARANA PERSEMAIAN</b>									
1	Pengadaan bahan papan nama kegiatan	1 buah	450,000	-	-	-	-	-	-	
2	Pengadaan bahan papan mutasi/rencana kerja	1 unit	300,000	-	-	-	-	-	-	
3	Pengadaan bahan bedengan tabur/kecambah	3 buah	165,000	-	-	-	-	-	-	
4	Pengadaan bahan bedeng saph	55 bedeng	3,025,000	-	-	-	-	-	-	
5	Pengadaan naungan	1 paket	2,100,000	-	-	-	-	-	-	
6	Pengadaan tiang naungan	50 batang	1,000,000	-	-	-	-	-	-	
7	Pengadaan peralatan kerja	1 paket	1,000,000	-	-	-	-	-	-	
8	Pengadaan pompa air dan instalasi pengairan	1 unit	2,500,000	-	-	-	-	-	-	
9	Pengadaan bahan pondok kerja	1 unit	2,000,000	-	-	-	-	-	-	
10	Pembersihan lapangan	10 HOK	350,000	-	-	-	-	-	-	
11	Pembuatan dan pemasangan papan nama mutasi	10 HOK	350,000	-	-	-	-	-	-	
12	Pembuatan bedeng tabur dan bedeng saph	30 HOK	1,050,000	-	-	-	-	-	-	
13	Pemasangan instalasi air dan bak penampung	10 HOK	350,000	-	-	-	-	-	-	
14	Pemasangan naungan	15 HOK	525,000	-	-	-	-	-	-	
15	Pembuatan pondok kerja	10 HOK	350,000	-	-	-	-	-	-	
<b>C</b>	<b>PRODUKSI BIBIT</b>									
16	Pembuatan bibit, jenis :									
	a. Mahoni	1,000 biji	-	-	-	-	-	-	-	
	b. Surian	5,000 biji	-	-	-	-	-	-	-	
	c. Karet	22,000 biji	-	-	-	-	-	-	-	
	d. Bayur	1,000 biji	-	-	-	-	-	-	-	
	e. Gaharu	3,000 biji	-	-	-	-	-	-	-	
	f. Durian	8,000 biji	-	-	-	-	-	-	-	
	g. Manggis	7,000 biji	-	-	-	-	-	-	-	
	h. Petai	2,000 biji	-	-	-	-	-	-	-	
	i. Jengkol	1,000 biji	-	-	-	-	-	-	-	
17	Pengadaan ATK & buku adm kelompok	1 keg	200,000	-	-	-	-	-	-	
18	Pengadaan kantong plastik	275 kg	11,000,000	-	-	-	-	-	-	
19	Pengadaan tanah top soil	25 m3	2,500,000	-	-	-	-	-	-	
20	Pengadaan kompos	150 kg	150,000	-	-	-	-	-	-	
21	Pengadaan pupuk an. organik	40 kg	400,000	-	-	-	-	-	-	
22	Pengadaan benih	1 paket	5,500,000	-	-	-	-	-	-	
23	Pengadaan obat-obatan	2 liter	225,000	-	-	-	-	-	-	
24	Pembuatan/ pencampuran media	30 HOK	1,050,000	-	-	-	-	-	-	
25	Pengisian kantong plastik	90 HOK	3,150,000	-	-	-	-	-	-	
26	Penaburan, penyapihan, penyiraman, dll Rincian :	250 HOK	8,750,000							
	a. Penaburan	30 HOK	1,050,000	-	-	-	-	-	-	
	b. Penyapihan	80 HOK	2,800,000	-	-	-	-	-	-	
	c. Penyiraman	100 HOK	3,500,000	-	-	-	-	-	-	
	d. Penyilangan	24 HOK	840,000	-	-	-	-	-	-	
	e. Pemupukan	4 HOK	140,000	-	-	-	-	-	-	
	f. Penanggulangan HPT	6 HOK	210,000	-	-	-	-	-	-	
	g. Penyulaman	6 HOK	210,000	-	-	-	-	-	-	
27	Mandor/ pengawas	8 OB	2,400,000	1 kali	-	1 kali	-	2 kali	-	
<b>D</b>	<b>PERTEMUAN KELOMPOK DAN PENDAMPINGAN</b>									
28	Pertemuan kelompok tani	8 kali	1,200,000	1 kali	-	1 kali	-	2 kali	-	
29	Insentif pendamping	8 OB	2,400,000	1 kali	-	1 kali	-	2 kali	-	
30	Fotocopy rancangan RDK/RDKK dan laporan aktifitas kelompok	1 paket	250,000	-	-	-	-	-	-	
<b>Jumlah</b>			54,690,000		-		-	0		

Giri Maju, 30 Juni 2011

Mengetahui/menyetujui  
Ketua Tim Pengawas

( Firdaus Dt. Mangkuto )

Ketua Tim Pelaksana

( Ankyar )





LAPORAN KEMAJUAN DAN REALISASI KBR

Bulan : Juli 2011

Kelompok Masyarakat : **Kelompok Tani Sakato**  
 Lokasi : Blok E Plasma IV  
 Jorong/Blok : Giri Maju  
 Nagari : Koto Baru  
 Kecamatan : Luhak Nan Duo  
 Kabupaten/Kota : Pasaman Barat  
 Provinsi : Sumatera Barat  
 Koordinat Geografis : N 00° 01' 54.0" E 99° 53' 34.0"

No	Uraian Kegiatan	Rencana/Target		Realisasi s/d Bln Lalu		Realisasi Bulan ini		Realisasi s/d bulan ini		Ket
		Volume/ Satuan	Anggaran ( Rp )	Fisik	Keuangan ( Rp )	Fisik	Keuangan ( Rp )	Fisik	Keuangan ( Rp )	
<b>A</b>	<b>PENYUSUNAN RUKK</b>			-	-	100%	-	-	-	
<b>B</b>	<b>PEMBANGUNAN SARANA PERSEMAIAN</b>									
1	Pengadaan bahan papan nama kegiatan	1 buah	450,000	-	-	-	-	-	-	
2	Pengadaan bahan papan mutasi/rencana kerja	1 unit	300,000	-	-	-	-	-	-	
3	Pengadaan bahan bedeng tabur/kecambah	3 buah	165,000	-	-	-	-	-	-	
4	Pengadaan bahan bedeng saphi	55 bedeng	3,025,000	-	-	-	-	-	-	
5	Pengadaan naungan	1 paket	2,100,000	-	-	-	-	-	-	
6	Pengadaan tiang naungan	50 batang	1,000,000	-	-	-	-	-	-	
7	Pengadaan peralatan kerja	1 paket	1,000,000	-	-	-	-	-	-	
8	Pengadaan pompa air dan instalasi pengaliran	1 unit	2,500,000	-	-	-	-	-	-	
9	Pengadaan bahan pondok kerja	1 unit	2,000,000	-	-	-	-	-	-	
10	Pembersihan lapangan	10 HOK	350,000	-	-	-	-	-	-	
11	Pembuatan dan pemasangan papan nama mutasi	10 HOK	350,000	-	-	-	-	-	-	
12	Pembuatan bedeng tabur dan bedeng saphi	30 HOK	1,050,000	-	-	-	-	-	-	
13	Pemasangan instalasi air dan bak penampung	10 HOK	350,000	-	-	-	-	-	-	
14	Pemasangan naungan	15 HOK	525,000	-	-	-	-	-	-	
15	Pembuatan pondok kerja	10 HOK	350,000	-	-	-	-	-	-	
<b>C</b>	<b>PRODUKSI BIBIT</b>									
16	Pembuatan bibit, jenis :									
	a. Mahoni	1,000 biji	-	-	-	-	-	-	-	
	b. Surian	5,000 biji	-	-	-	-	-	-	-	
	c. Karet	22,000 biji	-	-	-	-	-	-	-	
	d. Bayur	1,000 biji	-	-	-	-	-	-	-	
	e. Gaharu	3,000 biji	-	-	-	-	-	-	-	
	f. Durian	8,000 biji	-	-	-	-	-	-	-	
	g. Manggis	7,000 biji	-	-	-	-	-	-	-	
	h. Petai	2,000 biji	-	-	-	-	-	-	-	
	i. Jengkol	1,000 biji	-	-	-	-	-	-	-	
17	Pengadaan ATK & buku adm kelompok	1 keg	200,000	-	-	-	-	-	-	
18	Pengadaan kantong plastik	275 kg	11,000,000	-	-	-	-	-	-	
19	Pengadaan tanah top soil	25 m3	2,500,000	-	-	-	-	-	-	
20	Pengadaan kompos	150 kg	150,000	-	-	-	-	-	-	
21	Pengadaan pupuk an. organik	40 kg	400,000	-	-	-	-	-	-	
22	Pengadaan benih	1 paket	5,500,000	-	-	-	-	-	-	
23	Pengadaan obat-obatan	2 liter	225,000	-	-	-	-	-	-	
24	Pembuatan/ pencampuran media	30 HOK	1,050,000	-	-	-	-	-	-	
25	Pengisian kantong plastik	90 HOK	3,150,000	-	-	-	-	-	-	
26	Penaburan,penyapihan, penyiraman, dll Rincian :	250 HOK	8,750,000							
	a. Penaburan	30 HOK	1,050,000	-	-	-	-	-	-	
	b. Penyapihan	80 HOK	2,800,000	-	-	-	-	-	-	
	c. Penyiraman	100 HOK	3,500,000	-	-	-	-	-	-	
	d. Penyilangan	24 HOK	840,000	-	-	-	-	-	-	
	e. Pemupukan	4 HOK	140,000	-	-	-	-	-	-	
	f. Penanggulangan HPT	6 HOK	210,000	-	-	-	-	-	-	
	g. Penyulaman	6 HOK	210,000	-	-	-	-	-	-	
27	Mandor/ pengawas	8 OB	2,400,000	2 kali	-	1 kali	-	3 kali	-	
<b>D</b>	<b>PERTEMUAN KELOMPOK DAN PENDAMPINGAN</b>									
28	Pertemuan kelompok tani	8 kali	1,200,000	2 kali	-	1 kali	-	3 kali	-	
29	Insentif pendamping	8 OB	2,400,000	2 kali	-	1 kali	-	3 kali	-	
30	Fotocopy rancangan RDK/RDKK dan laporan aktifitas kelompok	1 paket	250,000	-	-	-	-	-	-	
	<b>Jumlah</b>		54,690,000		-		-		0	

Giri Maju, 30 Juli 2011

Mengetahui/menyetujui  
Ketua Tim Pengawas

( Firdaus Dt.Mangkuto )

Ketua Tim Pelaksana

( Ahkyar )





LAPORAN KEMAJUAN DAN REALISASI KBR

Bulan : Agustus 2011

Kelompok Masyarakat : **Kelompok Tani Sakato**  
 Lokasi : Blok E Plasma IV  
 Jorong/Blok : Giri Maju  
 Nagari : Koto Baru  
 Kecamatan : Luhak Nan Duo  
 Kabupaten/Kota : Pasaman Barat  
 Provinsi : Sumatera Barat  
 Koordinat Geografis : N 00° 01' 54.0" E 99° 53' 34.0"

No	Uraian Kegiatan	Rencana/Target		Realisasi s/d Bln Lalu		Realisasi Bulan ini		Realisasi s/d bulan ini		Ket
		Volume/ Satuan	Anggaran ( Rp )	Fisik	Keuangan ( Rp )	Fisik	Keuangan ( Rp )	Fisik	Keuangan ( Rp )	
<b>A</b>	<b>PENYUSUNAN RUKK</b>			-	-	100%	-	100%	-	
<b>B</b>	<b>PEMBANGUNAN SARANA PERSEMAIAN</b>									
1	Pengadaan bahan papan nama kegiatan	1 buah	450,000	-	-	-	-	-	-	
2	Pengadaan bahan papan mutasi/rencana kerja	1 unit	300,000	-	-	-	-	-	-	
3	Pengadaan bahan bedengan tabur/kecambah	3 buah	165,000	-	-	3 buah	165,000	3 buah/100%	165,000	
4	Pengadaan bahan bedeng saphi	55 bedeng	3,025,000	-	-	-	-	-	-	
5	Pengadaan naungan	1 paket	2,100,000	-	-	-	-	-	-	
6	Pengadaan tiang naungan	50 batang	1,000,000	-	-	-	-	-	-	
7	Pengadaan peralatan kerja	1 paket	1,000,000	-	-	50%	200,000	50%	200,000	
8	Pengadaan pompa air dan instalasi pengairan	1 unit	2,500,000	-	-	-	-	-	-	
9	Pengadaan bahan pondok kerja	1 unit	2,000,000	-	-	-	-	-	-	
10	Pembersihan lapangan	10 HOK	350,000	-	-	10 HOK	350,000	10 HOK/100%	350,000	
11	Pembuatan dan pemasangan papan nama mutasi	10 HOK	350,000	-	-	-	-	-	-	
12	Pembuatan bedeng tabur dan bedeng saphi	30 HOK	1,050,000	-	-	10 HOK	350,000	10 HOK	350,000	
13	Pemasangan instalasi air dan bak penampung	10 HOK	350,000	-	-	-	-	-	-	
14	Pemasangan naungan	15 HOK	525,000	-	-	2 HOK	-	2 HOK	-	
15	Pembuatan pondok kerja	10 HOK	350,000	-	-	-	-	-	-	
<b>C</b>	<b>PRODUKSI BIBIT</b>									
16	Pembuatan bibit, jenis :									
	a. Mahoni	1,000 biji	-	-	-	-	-	-	-	
	b. Surian	5,000 biji	-	-	-	-	-	-	-	
	c. Karet	22,000 biji	-	-	-	-	-	-	-	
	d. Bayur	1,000 biji	-	-	-	-	-	-	-	
	e. Gaharu	3,000 biji	-	-	-	-	-	-	-	
	f. Durian	8,000 biji	-	-	-	-	-	-	-	
	g. Manggis	7,000 biji	-	-	-	-	-	-	-	
	h. Petai	2,000 biji	-	-	-	-	-	-	-	
	i. Jengkol	1,000 biji	-	-	-	-	-	-	-	
17	Pengadaan ATK & buku adm kelompok	1 keg	200,000	-	-	1 Keg	-	1 keg	-	
18	Pengadaan kantong plastik	275 kg	11,000,000	-	-	185 kg	8,000,000	180 kg	8,000,000	
19	Pengadaan tanah top soil	25 m3	2,500,000	-	-	15m3	1,000,000	15 m3	1,000,000	
20	Pengadaan kompos	150 kg	150,000	-	-	150 kg	150,000	150 kg/100%	150,000	
21	Pengadaan pupuk an. organik	40 kg	400,000	-	-	-	-	-	-	
22	Pengadaan benih	1 paket	5,500,000	-	-	0,25 paket	1,000,000	0,25 paket	1,000,000	
23	Pengadaan obat-obatan	2 liter	225,000	-	-	-	-	-	-	
24	Pembuatan/ pencampuran media	30 HOK	1,050,000	-	-	15 HOK	525,000	15 HOK	525,000	
25	Pengisian kantong plastik	90 HOK	3,150,000	-	-	28 HOK	980,000	28 HOK	980,000	
26	Penaburan, penyapihan, penyiraman, dll	250 HOK	8,750,000							
	Rincian :									
	a. Penaburan	30 HOK	1,050,000	-	-	-	-	-	-	
	b. Penyapihan	80 HOK	2,800,000	-	-	-	-	-	-	
	c. Penyiraman	100 HOK	3,500,000	-	-	-	-	-	-	
	d. Penyiangan	24 HOK	840,000	-	-	-	-	-	-	
	e. Pemupukan	4 HOK	140,000	-	-	-	-	-	-	
	f. Penanggulangan HPT	6 HOK	210,000	-	-	-	-	-	-	
	g. Penyulaman	6 HOK	210,000	-	-	-	-	-	-	
27	Mandor/ pengawas	8 OB	2,400,000			1 OB	-	1OB	-	
<b>D</b>	<b>PERTEMUAN KELOMPOK DAN PENDAMPINGAN</b>									
28	Pertemuan kelompok tani	8 kali	1,200,000	2 kali	-	1 kali	-	3 kali	-	
29	Insentif pendamping	8 OB	2,400,000	-	-	-	-	-	-	
30	Fotocopy rancangan RDK/RDKK dan laporan aktifitas kelompok	1 paket	250,000	-	-	10%	-	10%	-	
	<b>Jumlah</b>		54,690,000		-		12,720,000		12,720,000	

Giri Maju, 30 Agustus 2011

Mengetahui/menyetujui  
Ketua Tim Pengawas

( Firdaus Dt.Mangkuto )

Ketua Tim Pelaksana

( Ahkyar )



Mengetahui/Menyetujui  
Ketua Kelompok Tani/Sakato

( Bagas Ilimi Hasibuan )



**LAPORAN KEMAJUAN DAN REALISASI KBR**  
Bulan : September 2011

Kelompok Masyarakat : **Kelompok Tani Sakato**  
Lokasi : Blok E Plasma IV  
Jorong/Blok : Giri Maju  
Nagari : Koto Baru  
Kecamatan : Luhak Nan Duo  
Kabupaten/Kota : Pasaman Barat  
Provinsi : Sumatera Barat  
Koordinat Geografis : N 00° 01' 54.0" E 99° 53' 34.0"

No	Uraian Kegiatan	Rencana/Target		Realisasi s/d Bln Lalu		Realisasi Bulan ini		Realisasi s/d bulan ini		Ket
		Volume/ Satuan	Anggaran ( Rp )	Fisik	Keuangan ( Rp )	Fisik	Keuangan ( Rp )	Fisik	Keuangan ( Rp )	
<b>A</b>	<b>PENYUSUNAN RUKK</b>			100%	-	100%	-	100%	-	
<b>B</b>	<b>PEMBANGUNAN SARANA PERSEMAIAN</b>									
1	Pengadaan bahan papan nama kegiatan	1 buah	450,000	-	-	-	-	-	-	
2	Pengadaan bahan papan mutasi/rencana kerja	1 unit	300,000	-	-	-	-	-	-	
3	Pengadaan bahan bedengan tabur/kecambah	3 buah	165,000	3 buah	165,000	-	-	3 buah/100%	165,000	
4	Pengadaan bahan bedeng saphi	55 bedeng	3,025,000	-	-	-	-	-	-	
5	Pengadaan naungan	1 paket	2,100,000	-	-	-	-	-	-	
6	Pengadaan tiang naungan	50 batang	1,000,000	-	-	-	-	-	-	
7	Pengadaan peralatan kerja	1 paket	1,000,000	50%	200,000	20%	-	70%	200,000	
8	Pengadaan pompa air dan instalasi pengairan	1 unit	2,500,000	-	-	-	-	-	-	
9	Pengadaan bahan pondok kerja	1 unit	2,000,000	-	-	-	-	-	-	
10	Pembersihan lapangan	10 HOK	350,000	10 HOK	350,000	-	-	10 HOK/100%	350,000	
11	Pembuatan dan pemasangan papan nama mutasi	10 HOK	350,000	-	-	-	-	-	-	
12	Pembuatan bedeng tabur dan bedeng saphi	30 HOK	1,050,000	10 HOK	350,000	10 HOK	-	20 HOK	350,000	
13	Pemasangan instalasi air dan bak penampung	10 HOK	350,000	-	-	-	-	-	-	
14	Pemasangan naungan	15 HOK	525,000	2 HOK	-	-	-	2 HOK	-	
15	Pembuatan pondok kerja	10 HOK	350,000	-	-	2 HOK	-	2 HOK	-	
<b>C</b>	<b>PRODUKSI BIBIT</b>									
16	Pembuatan bibit, jenis :									
	a. Mahoni	1,000 biji	-	-	-	-	-	-	-	
	b. Surian	5,000 biji	-	-	-	5,000 biji	-	5,000 biji	-	
	c. Karet	22,000 biji	-	-	-	-	-	-	-	
	d. Bayur	1,000 biji	-	-	-	-	-	-	-	
	e. Gaharu	3,000 biji	-	-	-	-	-	-	-	
	f. Durian	8,000 biji	-	-	-	4,000 biji	-	4,000 biji	-	
	g. Manggis	7,000 biji	-	-	-	-	-	-	-	
	h. Petal	2,000 biji	-	-	-	-	-	-	-	
	i. Jengkol	1,000 biji	-	-	-	-	-	-	-	
17	Pengadaan ATK & buku adm kelompok	1 keg	200,000	1 keg	-	1 Keg	-	1 keg	-	
18	Pengadaan kantong plastik	275 kg	11,000,000	185 kg	8,000,000	90kg	3,000,000	275 kg/100%	11,000,000	
19	Pengadaan tanah top soil	25 m3	2,500,000	15m3	1,000,000	5 m3	930,000	20 m3	1,930,000	
20	Pengadaan kompos	150 kg	150,000	150 kg	150,000	-	-	150 kg/100%	150,000	
21	Pengadaan pupuk an. organik	40 kg	400,000	-	-	-	-	-	-	
22	Pengadaan benih	1 paket	5,500,000	0,25 paket	1,000,000	0,75 paket	4,500,000	1 paket/100%	5,500,000	
23	Pengadaan obat-obatan	2 liter	225,000	-	-	-	-	-	-	
24	Pembuatan/ pencampuran media	30 HOK	1,050,000	15 HOK	525,000	5 HOK	-	20 HOK	525,000	
25	Pengisian kantong plastik	90 HOK	3,150,000	28 HOK	980,000	7 HOK	-	35 HOK	980,000	
26	Penaburan, penyapihan, penyiraman, dll Rincian :	250 HOK	8,750,000							
	a. Penaburan	30 HOK	1,050,000	-	-	10 HOK	-	10 HOK	-	
	b. Penyapihan	80 HOK	2,800,000	-	-	-	-	-	-	
	c. Penyiraman	100 HOK	3,500,000	-	-	5 HOK	-	5 HOK	-	
	d. Penyilangan	24 HOK	840,000	-	-	-	-	-	-	
	e. Pemupukan	4 HOK	140,000	-	-	-	-	-	-	
	f. Penanggulangan HPT	6 HOK	210,000	-	-	-	-	-	-	
	g. Penyulaman	6 HOK	210,000	-	-	-	-	-	-	
27	Mandor/ pengawas	8 OB	2,400,000	1 OB	-	1 OB	-	2 OB	-	
<b>D</b>	<b>PERTEMUAN KELOMPOK DAN PENDAMPINGAN</b>									
28	Pertemuan kelompok tani	8 kali	1,200,000	3 kali	-	1 kali	-	4 kali	-	
29	Insentif pendamping	8 OB	2,400,000	-	-	-	-	-	-	
30	Fotocopy rancangan RDK/RDKK dan laporan aktifitas kelompok	1 paket	250,000	20%	-	10%	-	30%	-	
<b>Jumlah</b>			54,690,000		12,720,000		8,430,000		21,150,000	

Giri Maju, 30 September 2011

Mengetahui/menyetujui  
Ketua Tim Pengawas

( Firdaus Dt. Mangkuto )

Ketua Tim Pelaksana

( Ahkyar )

Mengetahui/Menyetujui  
Ketua Kelompok Tani Sakato  
( Badrul Ilmi Hasibuan )





**LAPORAN KEMAJUAN DAN REALISASI KBR**  
Bulan : Oktober 2011

Kelompok Masyarakat : **Kelompok Tani Sakato**  
Lokasi : Blok E Plasma IV  
Jorong/Blok : Giri Maju  
Nagari : Koto Baru  
Kecamatan : Luhak Nan Duo  
Kabupaten/Kota : Pasaman Barat  
Provinsi : Sumatera Barat  
Koordinat Geografis : LS 00° 01' 54.0" BT 99° 53' 34.0"

No	Uraian Kegiatan	Rencana/Target		Realisasi s/d Bln Lalu		Realisasi Bulan ini		Realisasi s/d bulan ini		Ket
		Volume/ Satuan	Anggaran ( Rp )	Fisik	Keuangan ( Rp )	Fisik	Keuangan ( Rp )	Fisik	Keuangan ( Rp )	
<b>A</b>	<b>PENYUSUNAN RUKK</b>			100%	-	100%	-	100%	-	
<b>B</b>	<b>PEMBANGUNAN SARANA PERSEMAIAN</b>									
1	Pengadaan bahan papan nama kegiatan	1 buah	450,000	-	-	1 buah	450,000	1 buah/100%	450,000	
2	Pengadaan bahan papan mutasi/rencana kerja	1 unit	300,000	-	-	1 buah	300,000	1 buah/100%	300,000	
3	Pengadaan bahan bedengan tabur/kecambah	3 buah	165,000	3 buah	165,000	-	-	3 buah/100%	165,000	
4	Pengadaan bahan bedeng saphi	55 bedeng	3,025,000	-	-	55 bedeng	2,345,000	55 bdg/100%	2,345,000	
5	Pengadaan naungan	1 paket	2,100,000	-	-	1 paket	2,100,000	1 paket/100%	2,100,000	
6	Pengadaan tiang naungan	50 batang	1,000,000	-	-	50 btg	1,000,000	50 btg/100%	1,000,000	
7	Pengadaan peralatan kerja	1 paket	1,000,000	70%	200,000	30%	800,000	100%/1 paket	1,000,000	
8	Pengadaan pompa air & instalasi pengairan	1 unit	2,500,000	-	-	-	-	-	-	
9	Pengadaan bahan pondok kerja	1 unit	2,000,000	-	-	1 unit	2,000,000	1 unit/100%	2,000,000	
10	Pembersihan lapangan	10 HOK	350,000	10 HOK	350,000	-	-	10 HOK/100%	350,000	
11	Pembuatan dan pemasangan papan nama mutasi	10 HOK	350,000	-	-	10 HOK	350,000	10 HOK/100%	350,000	
12	Pembuatan bedeng tabur dan bedeng saphi	30 HOK	1,050,000	20 HOK	350,000	10 HOK	700,000	30 HOK/100%	1,050,000	
13	Pemasangan instalasi air dan bak penampung	10 HOK	350,000	-	-	-	-	-	-	
14	Pemasangan naungan	15 HOK	525,000	2 HOK	-	13 HOK	525,000	15 HOK/100%	525,000	
15	Pembuatan pondok kerja	10 HOK	350,000	2 HOK	-	8 HOK	350,000	10 HOK/100%	350,000	
<b>C</b>	<b>PRODUKSI BIBIT</b>									
16	Pembuatan bibit, jenis :									
	a. Mahoni	1,000 biji	-	-	-	-	-	-	-	
	b. Surian	5,000 biji	-	4,000 biji	-	1,000 biji	-	5,000 biji	-	
	c. Karet	22,000 biji	-	-	-	-	-	-	-	
	d. Bayur	1,000 biji	-	-	-	-	-	-	-	
	e. Gaharu	3,000 biji	-	-	-	-	-	-	-	
	f. Durian	8,000 biji	-	4,000 biji	-	5,000 biji	-	4,500 biji	-	
	g. Manggis	7,000 biji	-	-	-	-	-	-	-	
	h. Petai	2,000 biji	-	-	-	-	-	-	-	
	i. Jengkol	1,000 biji	-	-	-	5,000 biji	-	5,000 biji	-	
17	Pengadaan ATK & buku adm kelompok	1 keg	200,000	1 keg	-	1 Keg	200,000	1 keg/100%	200,000	
18	Pengadaan kantong plastik	275 kg	11,000,000	275 kg	11,000,000	-	-	275 kg/100%	11,000,000	
19	Pengadaan tanah top soil	25 m3	2,500,000	20m3	1,930,000	5 m3	570,000	25 m3/100%	2,500,000	
20	Pengadaan kompos	150 kg	150,000	150 kg	150,000	-	-	150 kg/100%	150,000	
21	Pengadaan pupuk an. organik	40 kg	400,000	-	-	40 kg	400,000	40 kg/100%	400,000	
22	Pengadaan benih	1 paket	5,500,000	1 paket	5,500,000	-	-	1 paket/100%	5,500,000	
23	Pengadaan obat-obatan	2 liter	225,000	-	-	-	-	-	-	
24	Pembuatan/ pencampuran media	30 HOK	1,050,000	20 HOK	525,000	10 HOK	525,000	30 HOK/100%	1,050,000	
25	Pengisian kantong plastik	90 HOK	3,150,000	35 HOK	980,000	55 HOK	2,170,000	90 HOK/100%	3,150,000	
26	Penaburan, penyapihan, penyiraman, dll	250 HOK	8,750,000							
	Rincian :									
	a. Penaburan	30 HOK	1,050,000	10 HOK	-	10 HOK	665,000	20 HOK	665,000	
	b. Penyapihan	80 HOK	2,800,000	-	-	-	-	-	-	
	c. Penyiraman	100 HOK	3,500,000	5 HOK	-	5 HOK	-	10 HOK	-	
	d. Penyulaman	24 HOK	840,000	-	-	-	-	-	-	
	e. Pemupukan	4 HOK	140,000	-	-	-	-	-	-	
	f. Penanggulangan HPT	6 HOK	210,000	-	-	-	-	-	-	
	g. Penyulaman	6 HOK	210,000	-	-	-	-	-	-	
27	Mandor/ pengawas	8 OB	2,400,000	1 OB	-	1 OB	-	1 OB	-	
<b>D</b>	<b>PERTEMUAN KELOMPOK DAN PENDAMPINGAN</b>									
28	Pertemuan kelompok tani	8 kali	1,200,000	4 kali	-	1 kali	300,000	5 kali	300,000	
29	Insentif pendamping	8 OB	2,400,000	-	-	-	-	-	-	
30	Fotocopy rancangan RDK/RDKK dan laporan aktifitas kelompok	1 paket	250,000	30%	-	10%	150,000	40%	150,000	
<b>Jumlah</b>			54,690,000		21,150,000		15,900,000		37,050,000	

Giri Maju, 28 Oktober 2011

Mengetahui/menyetujui  
Ketua Tim Pengawas

( Firdaus Dt. Mangkuto )

Ketua Tim Pelaksana

( Ahkyar )

Mengetahui/Menyetujui  
Ketua Kelompok Tani Sakato  
( Badrul Iimi Hasibuan )



**LAPORAN KEMAJUAN DAN REALISASI KBR**  
**Bulan : November 2011**

Kelompok Masyarakat : **Kelompok Tani Sakato**  
 Lokasi : **Blok E Plasma IV**  
 Jorong/Blok : **Giri Maju**  
 Nagari : **Koto Baru**  
 Kecamatan : **Luhak Nan Duo**  
 Kabupaten/Kota : **Pasaman Barat**  
 Provinsi : **Sumatera Barat**  
 Koordinat Geografis : **N 00° 01' 54.0" E 99° 53' 34.0"**

No	Uraian Kegiatan	Rencana/Target		Realisasi s/d Bln Lalu		Realisasi Bulan ini		Realisasi s/d bulan ini		Ket
		Volume/ Satuan	Anggaran ( Rp )	Fisik	Keuangan ( Rp )	Fisik	Keuangan ( Rp )	Fisik	Keuangan ( Rp )	
<b>A</b>	<b>PENYUSUNAN RUKK</b>			100%	-	100%	-	100%	-	
<b>B</b>	<b>PEMBANGUNAN SARANA PERSEMAIAN</b>									
1	Pengadaan bahan papan nama kegiatan	1 buah	450,000	1 buah/100%	450,000	100%	-	1 buah/100%	450,000	
2	Pengadaan bahan papan mutasi/rencana kerja	1 unit	300,000	1 buah/100%	300,000	100%	-	1 buah/100%	300,000	
3	Pengadaan bahan bedengan tabur/kecambah	3 buah	165,000	3 buah/100%	165,000	100%	-	3 buah/100%	165,000	
4	Pengadaan bahan bedeng saphi	55 bedeng	3,025,000	55 bdg/100%	2,345,000	100%	-	55 bdg/100%	2,345,000	
5	Pengadaan naungan	1 paket	2,100,000	1 paket/100%	2,100,000	100%	-	1 paket/100%	2,100,000	
6	Pengadaan tiang naungan	50 batang	1,000,000	50 btg/100%	1,000,000	100%	-	50 btg/100%	1,000,000	
7	Pengadaan peralatan kerja	1 paket	1,000,000	100%/1 paket	1,000,000	100%	-	100%/1 paket	1,000,000	
8	Pengadaan pompa air & Instalasi pengairan	1 unit	2,500,000	-	-	-	-	-	-	
9	Pengadaan bahan pondok kerja	1 unit	2,000,000	1 unit/100%	2,000,000	100%	-	1 unit/100%	2,000,000	
10	Pembersihan lapangan	10 HOK	350,000	10 HOK/100%	350,000	100%	-	10 HOK/100%	350,000	
11	Pembuatan dan pemasangan papan nama mutasi	10 HOK	350,000	10 HOK/100%	350,000	100%	-	10 HOK/100%	350,000	
12	Pembuatan bedeng tabur dan bedeng saphi	30 HOK	1,050,000	30 HOK/100%	1,050,000	100%	-	30 HOK/100%	1,050,000	
13	Pemasangan Instalasi air dan bak penampung	10 HOK	350,000	-	-	-	-	-	-	
14	Pemasangan naungan	15 HOK	525,000	15 HOK/100%	525,000	100%	-	15 HOK/100%	525,000	
15	Pembuatan pondok kerja	10 HOK	350,000	10 HOK/100%	350,000	100%	-	10 HOK/100%	350,000	
<b>C</b>	<b>PRODUKSI BIBIT</b>									
16	Pembuatan bibit, jenis :									
	a. Mahoni	1,000 biji	-	-	-	4,000 biji	-	4,000 biji	-	
	b. Surtan	5,000 biji	-	5,000 biji	-	-	-	5,000 biji	-	
	c. Karet	25,000 biji	-	-	-	25,000 biji	-	25,000 biji	-	
	d. Bayur	1,000 biji	-	-	-	1,000 biji	-	1,000 biji	-	
	e. Gaharu	3,000 biji	-	-	-	-	-	-	-	
	f. Durian	8,000 biji	-	4,500 biji	-	1,000 biji	-	5,500 biji	-	
	g. Manggis	7,000 biji	-	-	-	-	-	-	-	
	h. Petal	2,000 biji	-	-	-	2,000 biji	-	2,000 biji	-	
	i. Jengkol	1,000 biji	-	5,000 biji	-	5,000 biji	-	1,000 biji	-	
17	Pengadaan ATK & buku adm kelompok	1 keg	200,000	1 keg/100%	200,000	100%	-	1 keg/100%	200,000	
18	Pengadaan kantong plastik	275 kg	11,000,000	275 kg/100%	11,000,000	100%	-	275 kg/100%	11,000,000	
19	Pengadaan tanah top soil	25 m3	2,500,000	25 m3/100%	2,500,000	100%	-	25 m3/100%	2,500,000	
20	Pengadaan kompos	150 kg	150,000	150 kg/100%	150,000	100%	-	150 kg/100%	150,000	
21	Pengadaan pupuk an. organik	40 kg	400,000	40 kg/100%	400,000	100%	-	40 kg/100%	400,000	
22	Pengadaan benih	1 paket	5,500,000	1 paket/100%	5,500,000	100%	-	1 paket/100%	5,500,000	
23	Pengadaan obat-obatan	2 liter	225,000	-	-	-	-	-	-	
24	Pembuatan/ pencampuran media	30 HOK	1,050,000	30 HOK/100%	1,050,000	100%	-	30 HOK/100%	1,050,000	
25	Pengisian kantong plastik	90 HOK	3,150,000	90 HOK/100%	3,150,000	100%	-	90 HOK/100%	3,150,000	
26	Penaburan, penyapihan, penyiraman, dll	250 HOK	8,750,000							
	Rincian :									
	a. Penaburan	30 HOK	1,050,000	20 HOK	665,000	5 HOK	-	25 HOK	665,000	
	b. Penyapihan	80 HOK	2,800,000	-	-	20 HOK	-	20 HOK	-	
	c. Penyiraman	100 HOK	3,500,000	10 HOK	-	30 HOK	-	40 HOK	-	
	d. Penyiangan	24 HOK	840,000	-	-	8 HOK	-	8 HOK	-	
	e. Pemupukan	4 HOK	140,000	-	-	1 HOK	-	1 HOK	-	
	f. Penanggulangan HPT	6 HOK	210,000	-	-	1 HOK	-	1 HOK	-	
	g. Penyulaman	6 HOK	210,000	-	-	2 HOK	-	2 HOK	-	
27	Mandor/ pengawas	8 OB	2,400,000	1 OB	-	1 OB	-	1 OB	-	
<b>D</b>	<b>PERTEMUAN KELOMPOK DAN PENDAMPINGAN</b>									
28	Pertemuan kelompok tani	8 kali	1,200,000	5 kali	300,000	1 kali	-	6 kali	300,000	
29	Insentif pendamping	8 OB	2,400,000	-	-	-	-	-	-	
30	Fotocopy rancangan RDK/RDKK dan laporan aktifitas kelompok	1 paket	250,000	40%	150,000	30%	-	70%	150,000	
	<b>Jumlah</b>		<b>54,690,000</b>		<b>37,050,000</b>				<b>37,050,000</b>	

Giri Maju, 30 November 2011

Mengetahui/menyetujui  
 Ketua Tim Pengawas

( Firdaus Dt. Mangkuto )

Ketua Tim Pelaksana

( Ahkyar )



Mengetahui/Menyetujui  
 Ketua Kelompok Tani Sakato

( Idris Ili Hasibuan )



**LAPORAN KEMAJUAN DAN REALISASI KBR**  
Bulan : Desember 2011

Kelompok Masyarakat : **Kelompok Tani Sakato**  
Lokasi : **Blok E Plasma IV**  
Jorong/Blok : **Giri Maju**  
Nagari : **Koto Baru**  
Kecamatan : **Luhak Nan Duo**  
Kabupaten/Kota : **Pasaman Barat**  
Provinsi : **Sumatera Barat**  
Koordinat Geografis : **N 00° 01' 54.0" E 99° 53' 34.0"**

No	Uraian Kegiatan	Rencana/Target		Realisasi s/d Bln Lalu		Realisasi Bulan ini		Realisasi s/d bulan ini		Ket
		Volume/ Satuan	Anggaran ( Rp )	Fisik	Keuangan ( Rp )	Fisik	Keuangan ( Rp )	Fisik	Keuangan ( Rp )	
<b>A</b>	<b>PENYUSUNAN RUKK</b>			100%	-	100%	-	100%	-	
<b>B</b>	<b>PEMBANGUNAN SARANA PERSEMAIAN</b>									
1	Pengadaan bahan papan nama kegiatan	1 buah	450,000	1 buah/100%	450,000	100%	-	1 buah/100%	450,000	
2	Pengadaan bahan papan mutasi/rencana kerja	1 unit	300,000	1 buah/100%	300,000	100%	-	1 buah/100%	300,000	
3	Pengadaan bahan bedengan tabur/kecambah	3 buah	165,000	3 buah/100%	165,000	100%	-	3 buah/100%	165,000	
4	Pengadaan bahan bedeng saphi	55 bedeng	3,025,000	55 bdg/100%	2,345,000	100%	680,000	55 bdg/100%	3,025,000	
5	Pengadaan naungan	1 paket	2,100,000	1 paket/100%	2,100,000	100%	-	1 paket/100%	2,100,000	
6	Pengadaan tiang naungan	50 batang	1,000,000	50 btg/100%	1,000,000	100%	-	50 btg/100%	1,000,000	
7	Pengadaan peralatan kerja	1 paket	1,000,000	100%/1 paket	1,000,000	100%	-	1 paket/100%	1,000,000	
8	Pengadaan pompa air & instalasi pengairan	1 unit	2,500,000	-	-	100%	2,500,000	1 unit/100%	2,500,000	
9	Pengadaan bahan pondok kerja	1 unit	2,000,000	1 unit/100%	2,000,000	100%	-	1 unit/100%	2,000,000	
10	Pembersihan lapangan	10 HOK	350,000	10 HOK/100%	350,000	100%	-	10 HOK/100%	350,000	
11	Pembuatan dan pemasangan papan nama mutasi	10 HOK	350,000	10 HOK/100%	350,000	100%	-	10 HOK/100%	350,000	
12	Pembuatan bedeng tabur dan bedeng saphi	30 HOK	1,050,000	30 HOK/100%	1,050,000	100%	-	30 HOK/100%	1,050,000	
13	Pemasangan instalasi air dan bak penampung	10 HOK	350,000	-	-	100%	350,000	10 HOK/100%	350,000	
14	Pemasangan naungan	15 HOK	525,000	15 HOK/100%	525,000	100%	-	15 HOK/100%	525,000	
15	Pembuatan pondok kerja	10 HOK	350,000	10 HOK/100%	350,000	100%	-	10 HOK/100%	350,000	
<b>C</b>	<b>PRODUKSI BIBIT</b>									
16	Pembuatan bibit, jenis :									
	a. Mahoni	1,000 biji	-	4,00 biji	-	6,00 biji	-	1,000 biji	-	
	b. Surian	5,000 biji	-	5,000 biji	-	-	-	5,000 biji	-	
	c. Karet	25,000 biji	-	25,000 biji	-	-	-	25,000 biji	-	
	d. Bayur	1,000 biji	-	1,000 biji	-	-	-	1,000 biji	-	
	e. Gaharu	3,000 biji	-	-	-	3,000 biji	-	3,000 biji	-	
	f. Durian	8,000 biji	-	5,500 biji	-	2,500 biji	-	8,000 biji	-	
	g. Manggis	7,000 biji	-	-	-	7,000 biji	-	7,000 biji	-	
	h. Petai	2,000 biji	-	2,000 biji	-	-	-	2,000 biji	-	
	i. Jengkol	1,000 biji	-	1,000 biji	-	-	-	1,000 biji	-	
17	Pengadaan ATK & buku adm kelompok	1 keg	200,000	1 keg/100%	200,000	100%	-	1 keg/100%	200,000	
18	Pengadaan kantong plastik	275 kg	11,000,000	275 kg/100%	11,000,000	100%	-	275 kg/100%	11,000,000	
19	Pengadaan tanah top soil	25 m3	2,500,000	25 m3/100%	2,500,000	100%	-	25 m3/100%	2,500,000	
20	Pengadaan kompos	150 kg	150,000	150 kg/100%	150,000	100%	-	150 kg/100%	150,000	
21	Pengadaan pupuk an. organik	40 kg	400,000	40 kg/100%	400,000	100%	-	40 kg/100%	400,000	
22	Pengadaan benih	1 paket	5,500,000	1 paket/100%	5,500,000	100%	-	1 paket/100%	5,500,000	
23	Pengadaan obat-obatan	2 liter	225,000	-	-	0%	225,000	2 liter/100%	225,000	
24	Pembuatan/ pencampuran media	30 HOK	1,050,000	30 HOK/100%	1,050,000	100%	-	30 HOK/100%	1,050,000	
25	Pengisian kantong plastik	90 HOK	3,150,000	90 HOK/100%	3,150,000	100%	-	90 HOK/100%	3,150,000	
26	Penaburan, penyapihan, penyiraman, dll	250 HOK	8,750,000							
	Rincian :									
	a. Penaburan	30 HOK	1,050,000	25 HOK	665,000	5 HOK	385,000	30HOK/100%	1,050,000	
	b. Penyapihan	80 HOK	2,800,000	40 HOK	-	40 HOK	2,800,000	80 HOK/100%	2,800,000	
	c. Penyiraman	100 HOK	3,500,000	40 HOK	-	40 HOK	3,500,000	80 HOK/100%	3,500,000	
	d. Penyiangan	24 HOK	840,000	8 HOK	-	16 HOK	840,000	24 HOK/100%	840,000	
	e. Pemupukan	4 HOK	140,000	1 HOK	-	3 HOK	140,000	4 HOK/100%	140,000	
	f. Penanggulangan HPT	6 HOK	210,000	1 HOK	-	3 HOK	210,000	4 HOK/100%	210,000	
	g. Penyulaman	6 HOK	210,000	2 HOK	-	4 HOK	210,000	6 HOK/100%	210,000	
27	Mandor/ pengawas	8 OB	2,400,000	6 OB	-	2 OB	2,400,000	8 OB/100%	2,400,000	
<b>D</b>	<b>PERTEMUAN KELOMPOK DAN PENDAMPINGAN</b>									
28	Pertemuan kelompok tani	8 kali	1,200,000	6 kali	300,000	2 kali	900,000	8 kali/100%	1,200,000	
29	Insentif pendamping	8 OB	2,400,000	-	-	8 OB	2,400,000	8 OB/100%	2,400,000	
30	Fotocopy rancangan RDK/RDKK dan laporan aktifitas kelompok	1 paket	250,000	70%	150,000	30%	100,000	1 paket/100%	250,000	
	<b>Jumlah</b>		<b>54,690,000</b>		<b>37,050,000</b>		<b>17,640,000</b>		<b>54,690,000</b>	

Giri Maju, 31 Desember 2011

Mengetahui/menyetujui  
Ketua Tim Pengawas

  
( Firdaus Dt. Mangkuto )

Ketua Tim Pelaksana

  
( Ahkyar )



Mengetahui/Menyetujui  
Ketua Kelompok Tani Sakato

  
( Badrul Ilimi Hasibuan )