

TAMPAK SAMPIING KANAN
SKALA 1 : 200

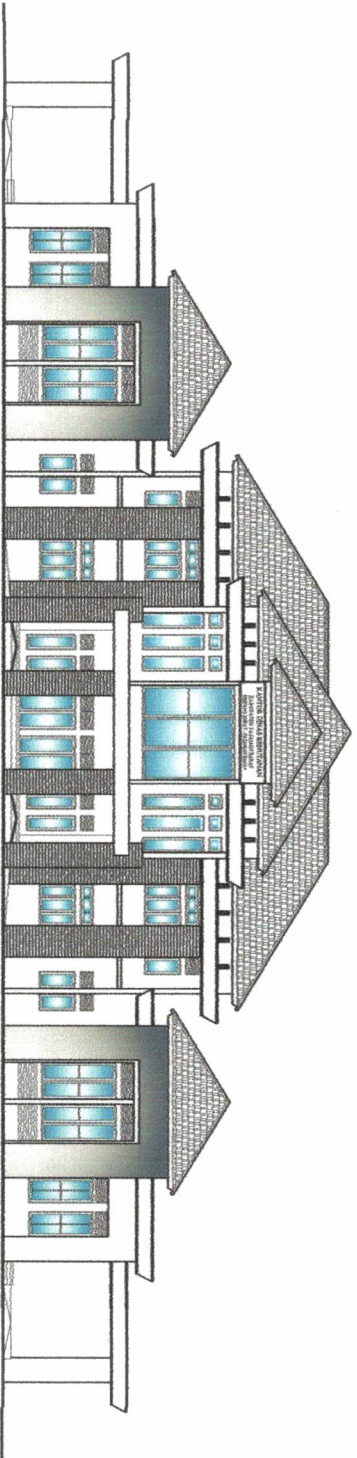

TAMPAK DEPAN
SKALA 1 : 200

KETERANGAN

KEGIATAN
PERBANGUNAN GEDUNG KANTOR

PERJALANAN
PERBANGUNAN GEDUNG KANTOR DINAS
KEHUTANAN

DIPERIKSA
Pegawai Pelembaga Teknis Kegiatan
Pemb. Gedung Kantor Dinas Kehutanan
Pekalongan Barat.

ASRI HARANI ST
NIP. 700 115 122

DIPERIKSA
Pangawas Pengadaa Teknis

ASRI HARANI ST
NIP. 700 022 282

DIPERIKSA
Komisioner Pengawas
CV. Pindo Sentik Alam Indah
Pekalongan

DIBUAT
F. PEL. SIKRYA ANYA
MARTINUS ST

M. H. ALI
MARTINUS ST

TAMPAK BANGUNAN 1 : 200

ARS03
04

SHOP DRAWING
PEMBANGUNAN GEDUNG
KANTOR DINAS KEHUTANAN TAHAP II
2008

KETERANGAN	
KEGIATAN	PEMBANGUNAN GEDUNG KANTOR
PEKERJAAN	PEMBANGUNAN GEDUNG KANTOR DINAS KEHUTANAN
DISETUJUI	Pejabat Pelaksana Teknis Kegiatan Pemb. Gedung Kantor Dinas Kehutanan Pasuruan Barat.
DIPERIKSA	Pengawas Pengelola Tebiris
DIPERIKSA	Konsulten Pengawas Cik. Pined Seji Aman Bina KONSULTEN PT.
DIBUAT	Pr. Dedi SURTA JAYA MURNI WIGATI NASUTION Desainer II
TAMPAK BANGUNAN	1 : 200
ARS03 05	

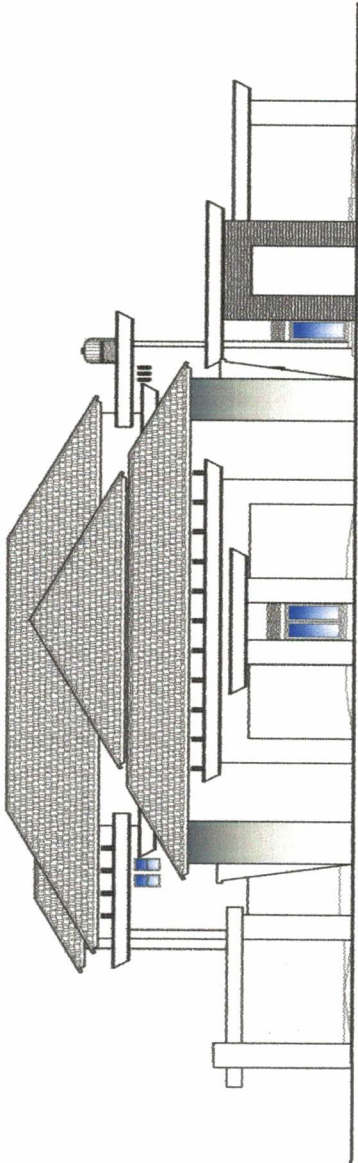

TAMPAK SAMPING KIRI
SKALA 1 : 200

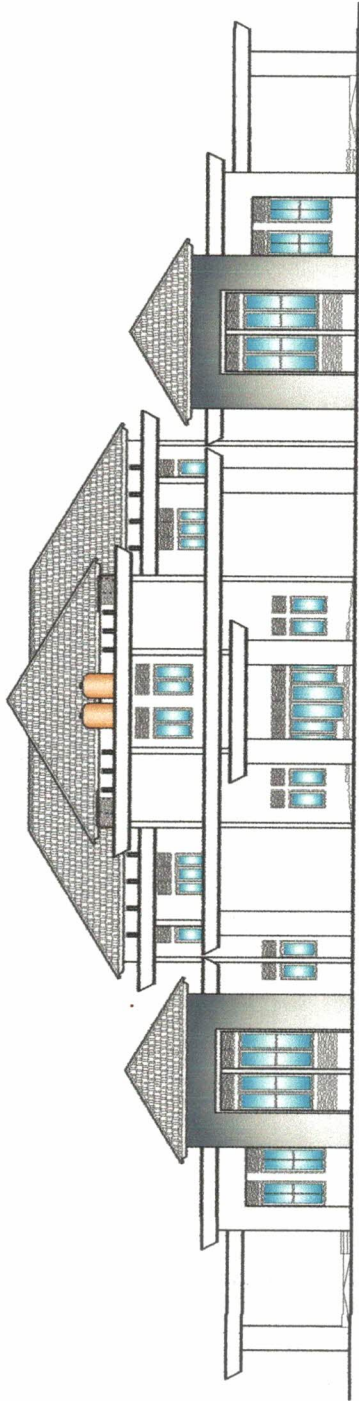

TAMPAK BELAKANG
SKALA 1 : 200

KETERANGAN

KEGIATAN
PEMBANGUNAN GEDUNG KANTOR

PEKERJAAN
PEMBANGUNAN GEDUNG KANTOR DINAS
KEHUTANAN

DISETILAU
Pejabat Pelaksana Teknis Kegiatan
Pemb. Gedung Kantor Dinas Kehutanan
Pemerintahan Barat

DIPERIKSA
Pegawas Pengabdian Teknis

ASRI HAMDI ST
NIP. 410.022.282

DIPERIKSA

Konsultan Pengawas
CV. Prima Sati Arsitek

DIBUAT

PT. DEL SURTAJAYA

MURJANI PRASADIA NASUTION

POTONGAN BANGUNAN 1 : 200

ARS04
07

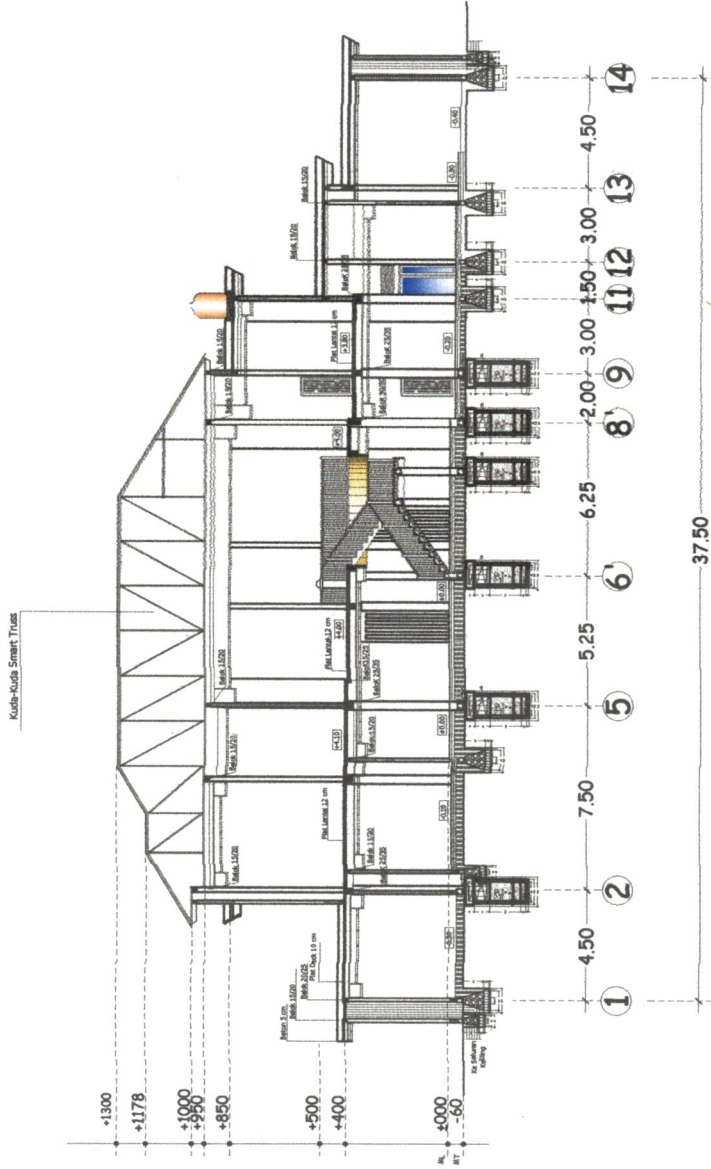

POTONGAN B - B
SKALA 1 : 200

KETERANGAN

Luas Lantai I : 792.01 m²
 Luas Lantai II : 395.98 m²
 Total Luas Lantai : 1187.99 m²

KEGIATAN
 PEMBANGUNAN GEDUNG KANTOR

PEKERJAAN
 PEMBANGUNAN GEDUNG KANTOR DINAS
 KEHUTANAN

DISETUJUI

Pejabat Pelaksana Teknis Kegiatan
 Pemb. Gedung Kantor Dinas Kehutanan
 Pasuruan Barat

ALIM ZA
 NIP. 09118 122

DIPERIKSA

Pengawas Fungsional Teknis

ASRI HANDI ST
 NIP. 410 022 252

DIPERIKSA

Konsultan Perencana
 CV. Purnama Sana Ardhana
 JATIMBARU

DIBUAT

PT. DELTA JAYA

MUHAMMAD RIZKI NASUTION
 Direktur II

DEWAH LANTAI 1 : 300

ARS02
 02

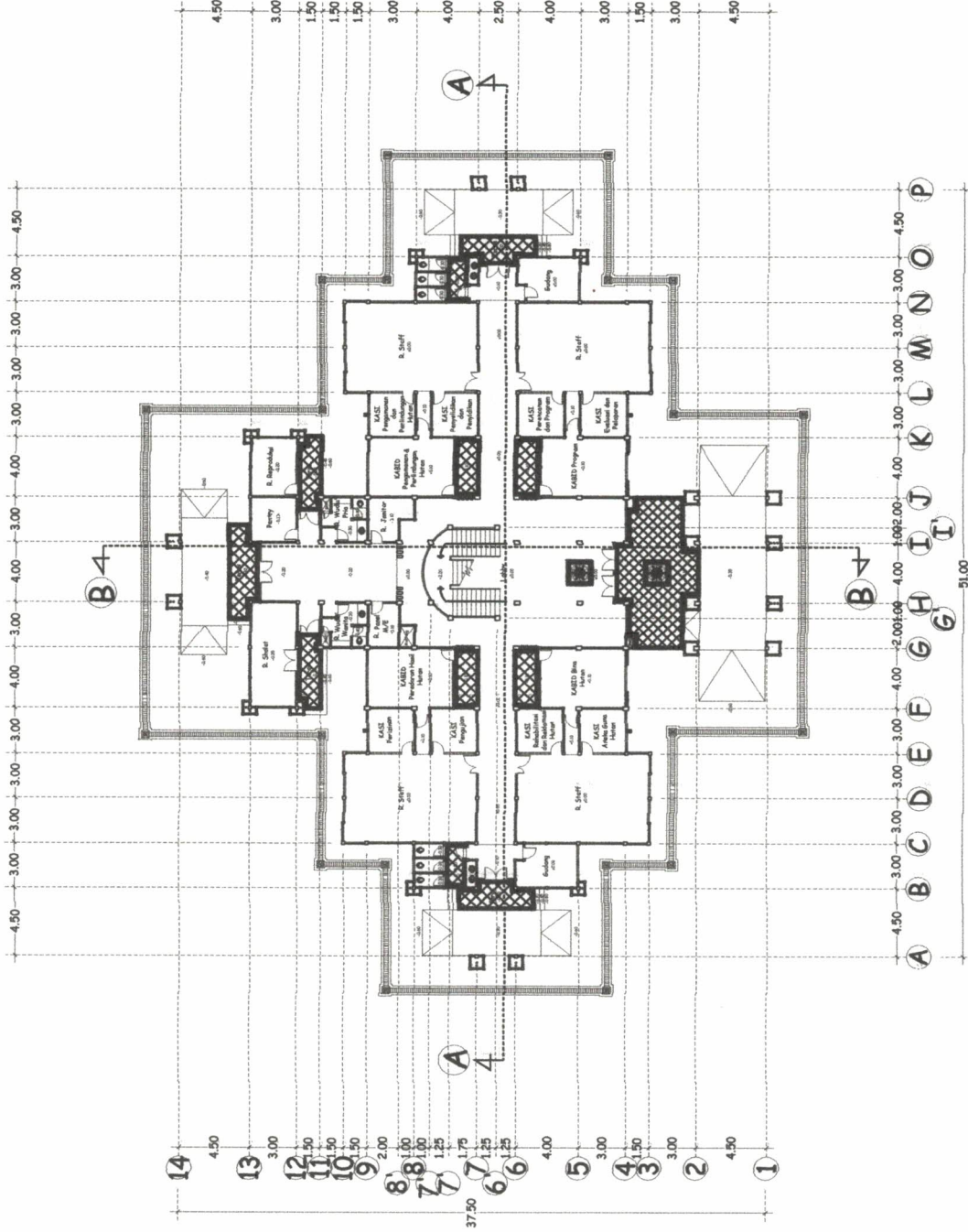

DENAH LANTAI I KANTOR DINAS KEHUTANAN
 SKALA 1 : 300

KETERANGAN

KEGIATAN
PEMBANGUNAN GEDUNG KANTOR

PEKERJAAN
PEMBANGUNAN GEDUNG KANTOR DINAS
KEHUTANAN

DISETUJUI
Pejabat Pelaksana Teknis Kegiatan
Pemb. Gedung Kantor Dinas Kehutanan
Pusat Kalimantan Barat
ALVIN ZK
NIP. 805 115 122

DIPERIKSA
Penguasa Pengadaa Tekniks

ASRI HAMDI ST
NIP. 410 022 252

DIPERIKSA
Konsultan Pengawas
CV. Prima Sana Arca
Jl. Trikora No. 15
KAYU MANGROVE
KAYU MANGROVE

DIBUAT

PRIMA SANA ARCA
PRIDI SURYA JAYA

MUKAMMILAH MASRITON
KORPORASI II

DENAH RENCANA PONDASI 1 : 250

STR01
59

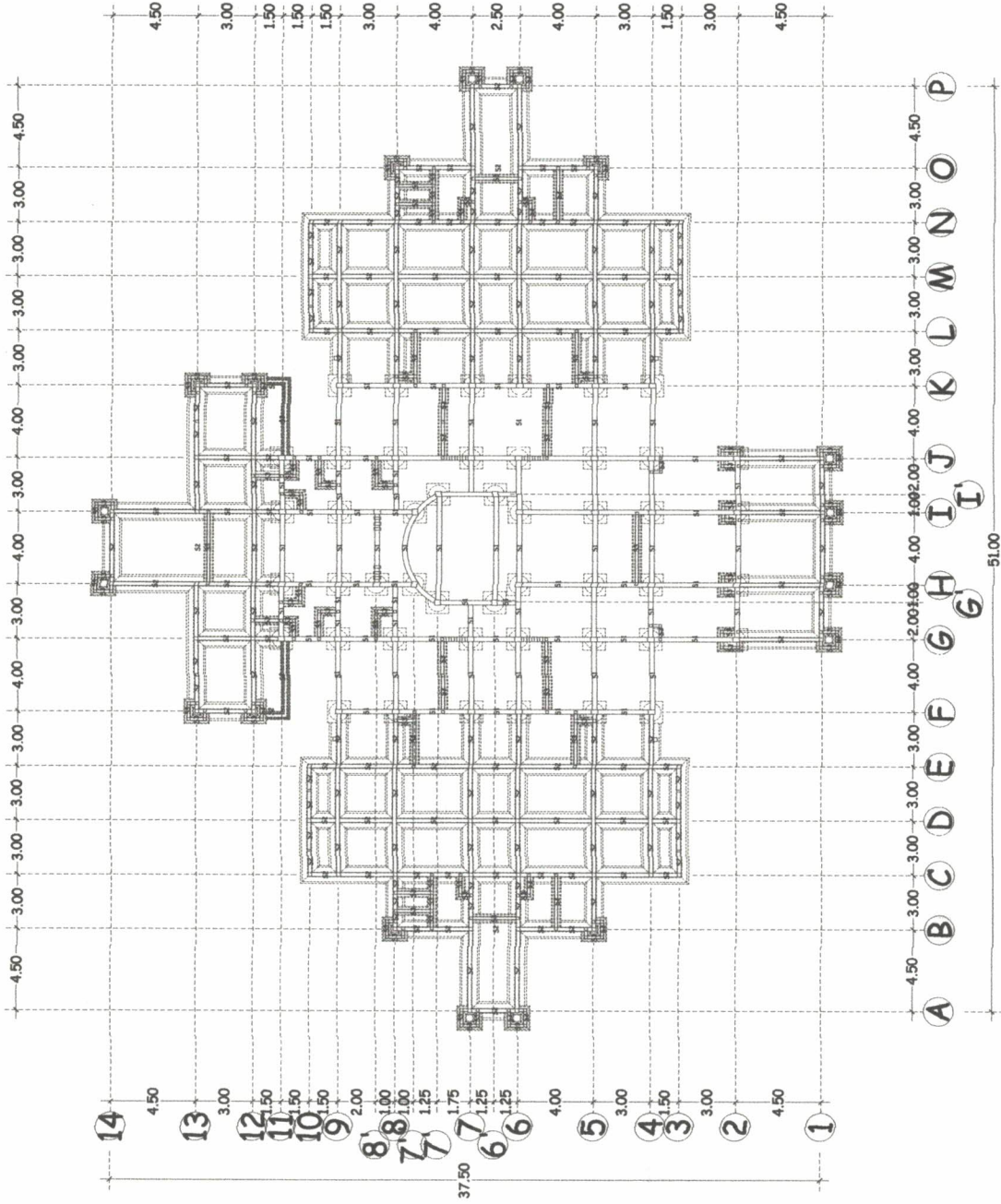

DENAH RENCANA PONDASI
SKALA 1 : 300

KETERANGAN

KEGIATAN
PEMBANGUNAN GEDUNG KANTOR

PEKERJAAN
PEMBANGUNAN GEDUNG KANTOR DINAS
MENUTAPAN

DISETUJUI
Pj. Sub Koordinator Teknis Kegiatan
Pemb. Gedung Kantor Dinas Kesehatan
Pusat Kota Blora

ALAM LAKI
NIP. 2.001.115.122

DIPERIKSA

Pengawas Pengelola Teknik

ASHI HAMDI, ST
NIP. 410.022.282

DIPERIKSA

Konduktor Pengawas
CV. Pratiwi Sejahtera
FATIMAH, S

DIBUANG

PRIDEA SURYA JAYA

MURAHANUSKATA NASUTION
Dusaster II

DENAH PERLETAKAN KOLOM 1 : 250

STR03
62

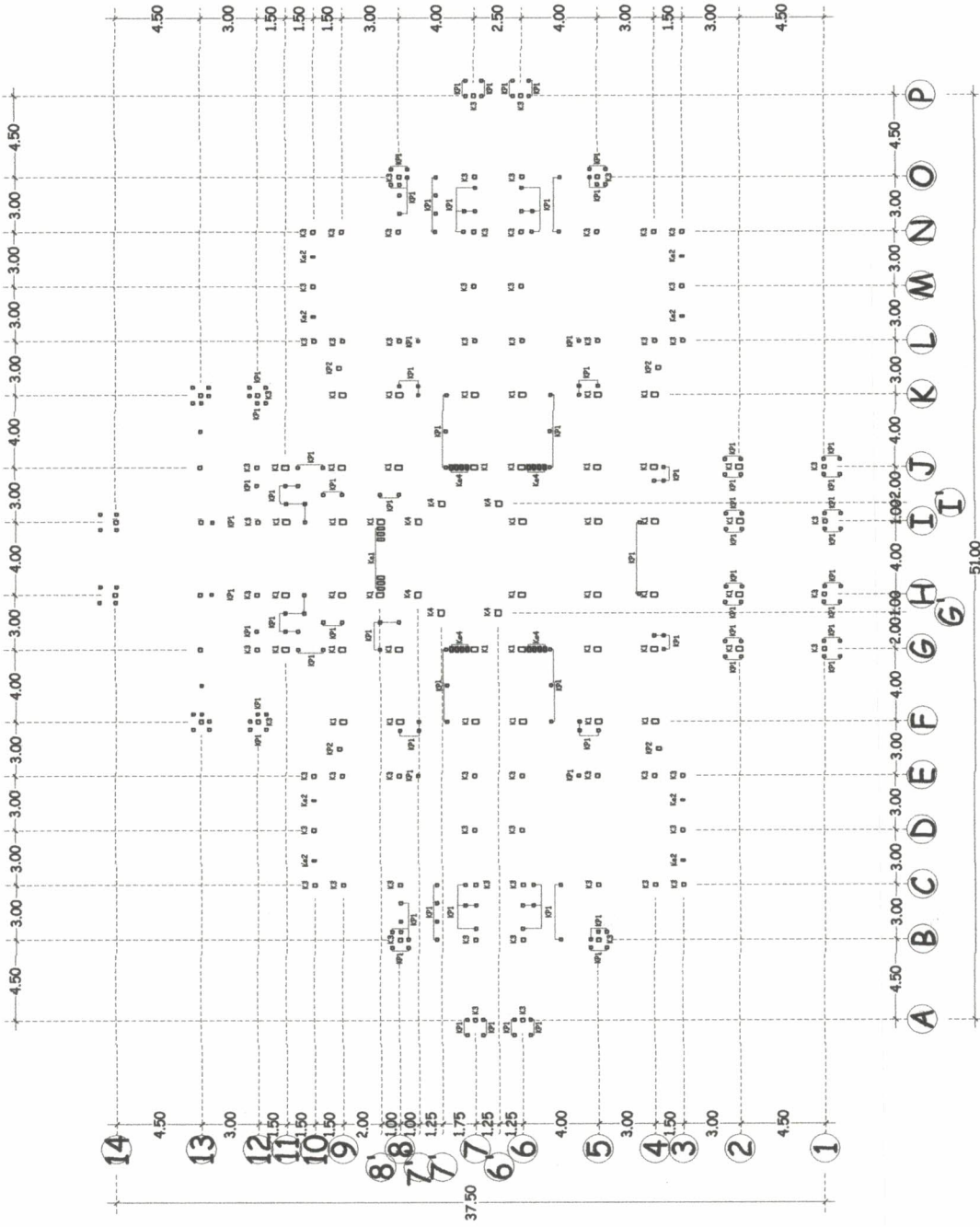

DENAH PERLETAKAN KOLOM LANTAI I

SKALA 1 : 250

KETERANGAN

KEGIATAN
PEMBANGUNAN GEDUNG KANTOR

PEKERJAAN
PEMBANGUNAN GEDUNG KANTOR DINAS
KEHUTANAN

DISERTUJUKAN
Pejabat Pelaksana Teknis Kegiatan
Pemb. Gedung Kantor Dinas Kehutanan
Pesisir dan Pantai Barat

ALIMIA ZK
NIP. 09115122

DIPERIKSA
Pencerasan Pengelede Teknis

ASRI HAMDI ST
NIP. 410 022 282

DIPERIKSA

Konsultan Pengawasan
CV. Mitra Perti Alam Sakti
KARANG LAMPUNG

F. DEWI SURYA JAYA

DIBUAT

MURAHAD FALDI NASHITON
Dibuat oleh II

RENCANA PEMBALOKAN LT. II
DAN DACK BETON
1 : 200

STR04
64

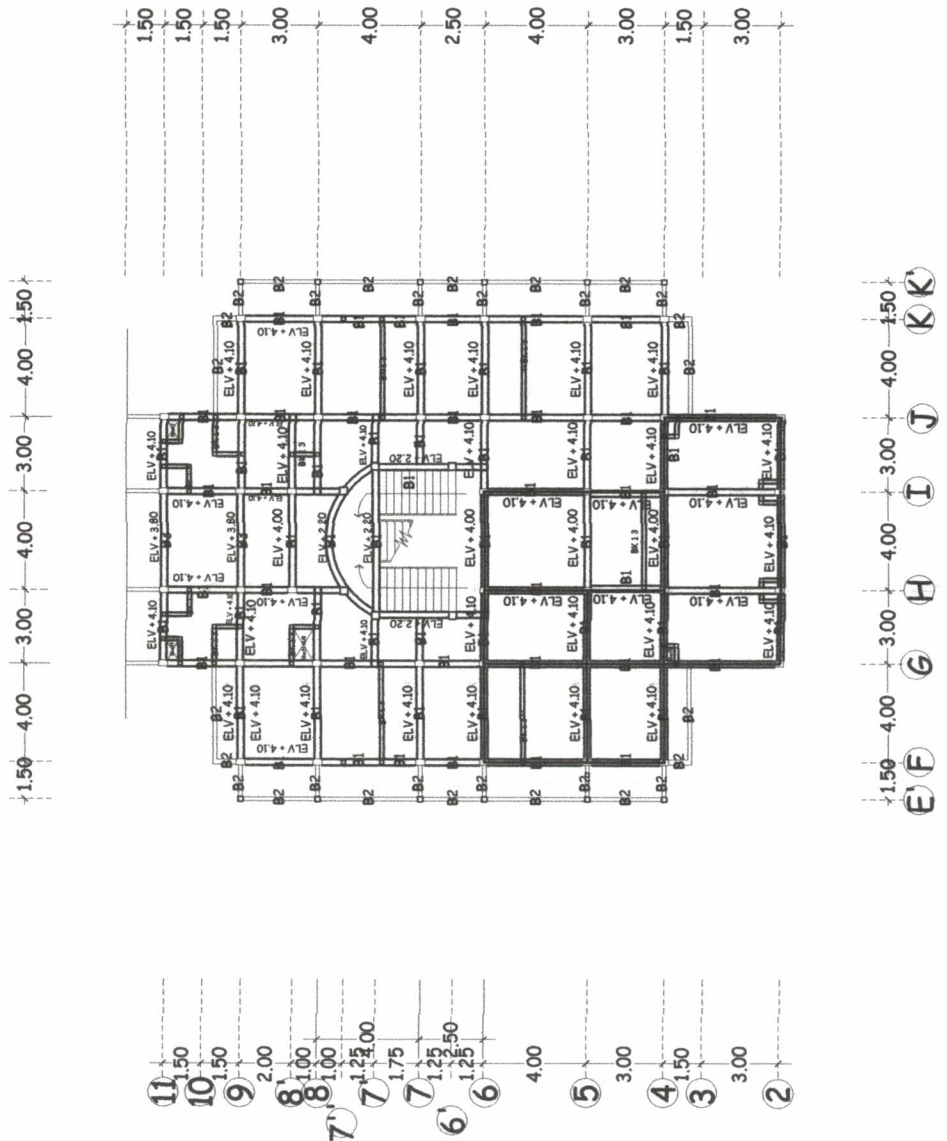

DENAH RENCANA PEMBALOKAN + ELV 2.20, 4.00, dan 4.10

SKALA 1:200

KETERANGAN

KEGIATAN
PEMBANGUNAN GEDUNG KANTOR

PEKERJAAN
PEMBANGUNAN GEDUNG KANTOR DINAS
KEHUTANAN

DISERTAJUKAN
Pejabat Pelaksana Teknis Kegiatan
Pemb. Gedung Kantor Dinas Kehutanan
Pasuruan Barat

ALIM YK
NIK. 801 13 122

DIPERIKSA

Pengawas Pengadaan Teknik

ASRI HANDI ST
NIK. 410 022 232

DIPERIKSA

Konsultan Pengawas
CV. Mitra Seni Arsitek
Jember

DIBUAT

PT. DELI RUMAH JAYA

MURAHARAJA NASHUTION
Jember

RENCANA PEMBALOKAN LT. II 1 : 200
DAN DACK BETON

STR04
69

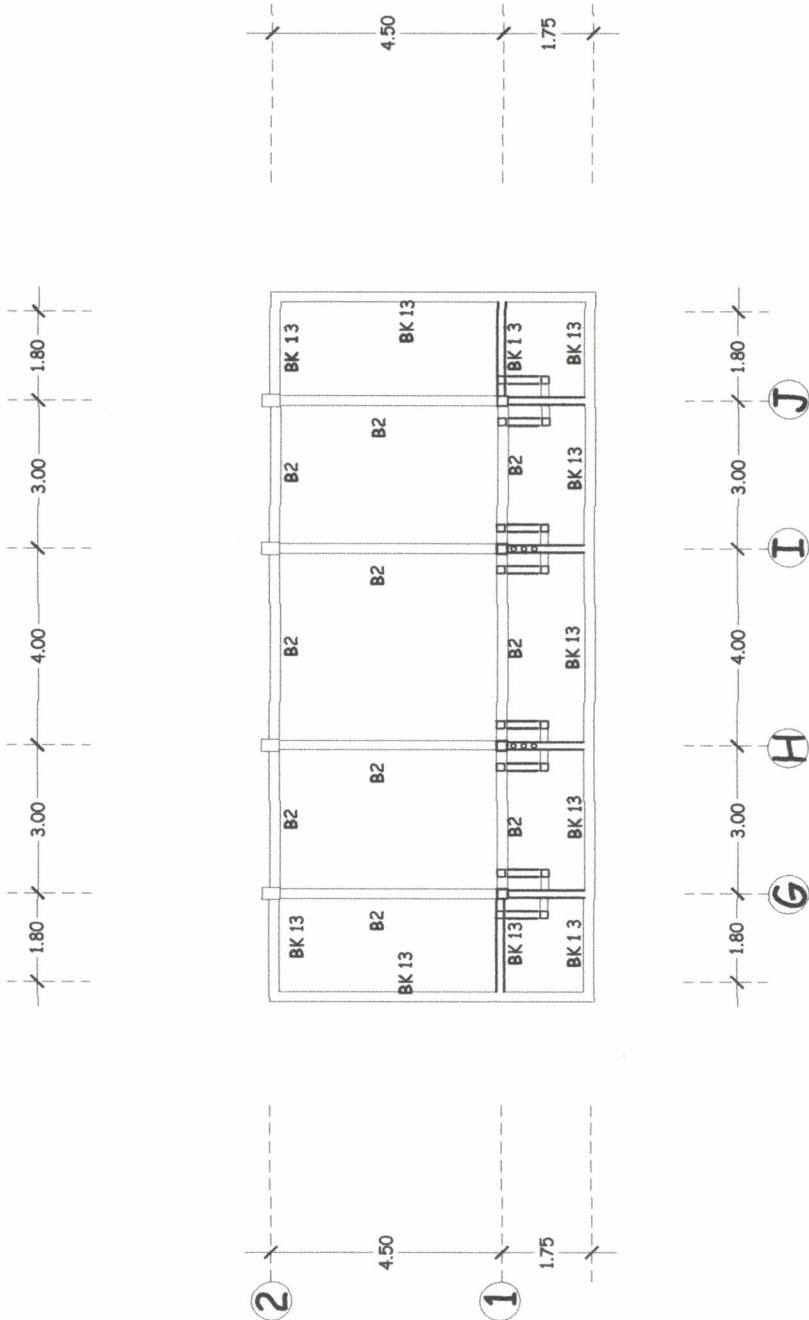

DENAH RENCANA PEMBALOKAN + ELV 4.70

SKALA 1:100

KETERANGAN

KEGIATAN
PEMBANGUNAN GEDUNG KANTOR

PEKERJAAN
PEMBANGUNAN GEDUNG KANTOR DINAS
KEHUTANAN

DISETUJUI

Pejabat Pelaksana Teknis Kegiatan
Pemb. Gedung Kantor Dinas Kehutanan
Pusatman Barat

DIPERIKSA

Pengawas Pengelele Teknis

ASRI HANDI ST
NIP. 410 022 262

DIPERIKSA

Konsultan Pengawas
CV. Prima Seel Arumaha

DIBUAT

PT. BELAJARAN JAYA

MURBANADJATI NASUTION
Dibuat

RENCANA PEMBALOKAN LT. II
DAN DACK BETON

1 : 200

STR04
70

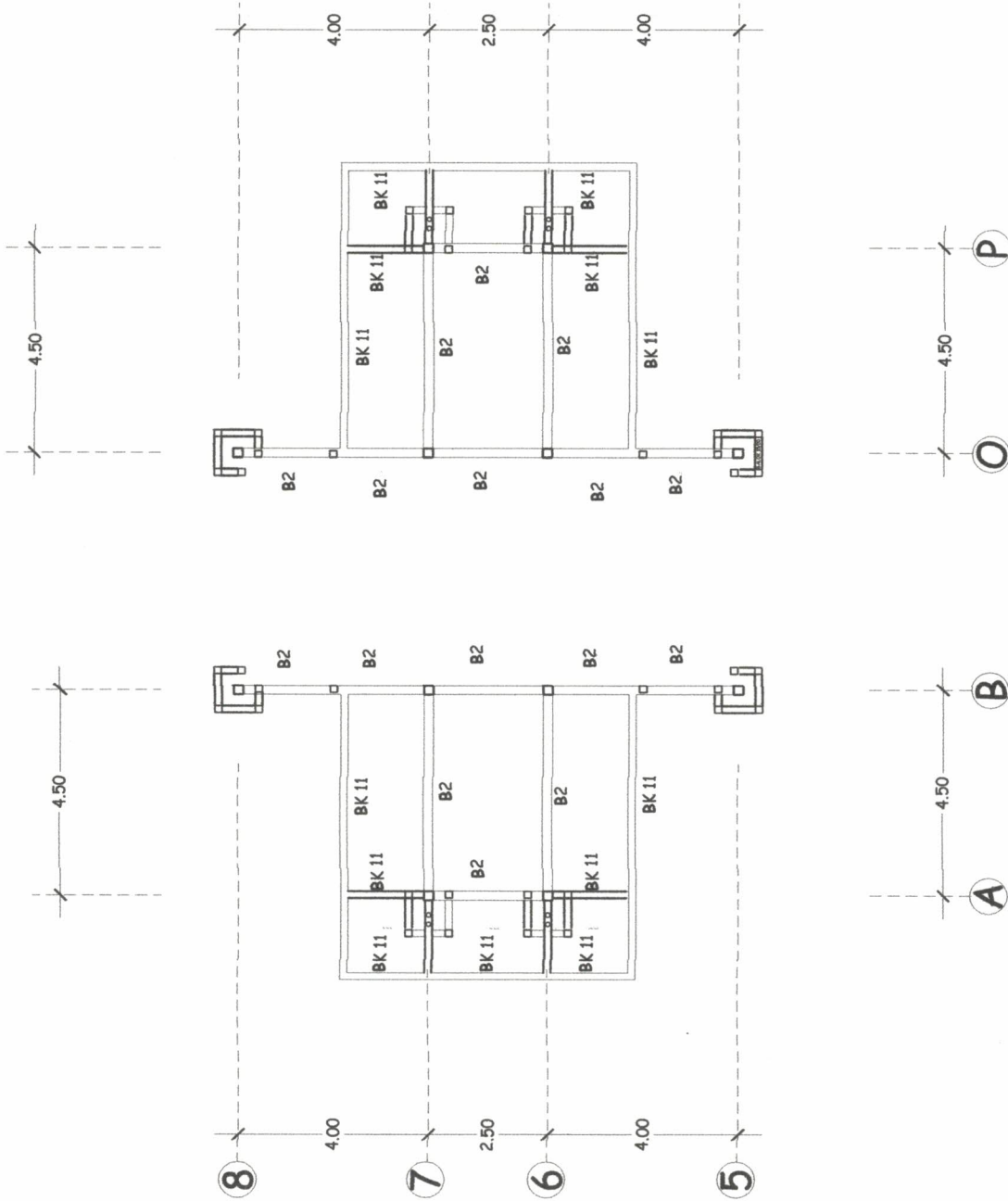

DENAH RENCANA PEMBALOKAN + ELV 4.00
SKALA 1:100

KETERANGAN

KEGIATAN
PEMBANGUNAN GEDUNG KANTOR

PEKERJAAN
PEMBANGUNAN GEDUNG KANTOR DINAS
KEHUTANAN

DISETUJUI
Pejabat Pelaksana Teknis Kegiatan
Pemb. Gedung Kantor Dinas Kehutanan
Pusatman Barat

ALIM WZ
NIP. 000 315 122

DIPERIKSA

Pengawas Pengabdai Teknis

ASRI HAROLI ST
NIP. 410 022 282

DIPERIKSA

Konsultan Pengawas
PT. Perti Sani Artha
Jl. ...

DIBUAT

FR. DELI SUPRI JAYA

MURAHANAN SUDHARMASTION
Dibuat

RENCANA PEMBALOKAN LT. II
DAN DACK BETON 1 : 200

STR04
71

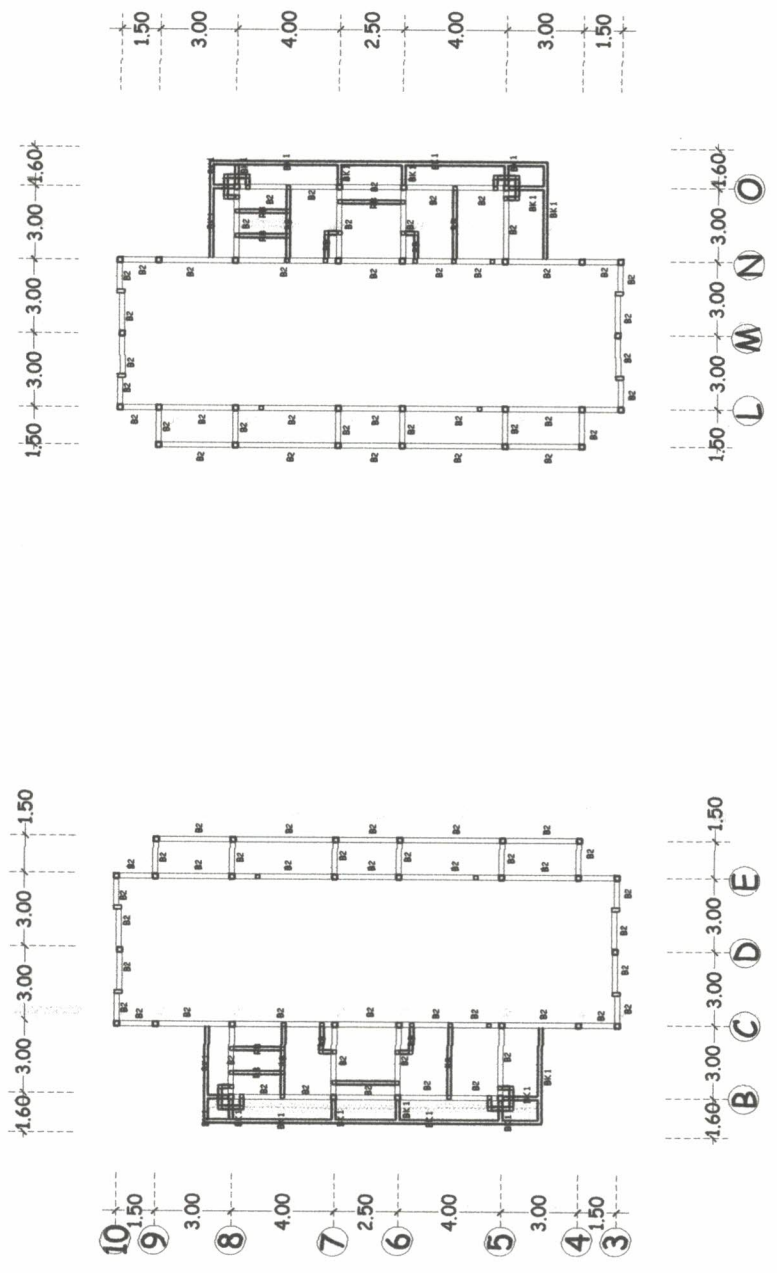

DENAH RENCANA PEMBALOKAN + ELV 5.00
SKALA 1:200

METERANGAN

KEGIATAN
PEMBANGUNAN GEDUNG KANTOR

PEKERJAAN
PEMBANGUNAN GEDUNG KANTOR DIRIAS
KEHUTANAN

DISETUIJI

Pejabat Pelaksana Teknis Kegiatan
Pemb. Gedung Kantor Dinas Kehutanan
Pemerintah Barat

ANNA ZK
NIP. 080 116 122

DIPERIKSA

Pengawas Pengelola Teknis

ASRI HAMOL ST
NIP. 410 022 262

DIPERIKSA

Revisi Pengawas
CV. Prima Semi Abadi
PRIMA SEMI ABADI
PTMIO

DIBUAT

PT. DEI SURYA JAYA

MURHANAD SAURI NASUTION
Direktur

RENCANA PEMBALOKAN LT. II 1 : 200
DAN DACK BETON

STR04
72

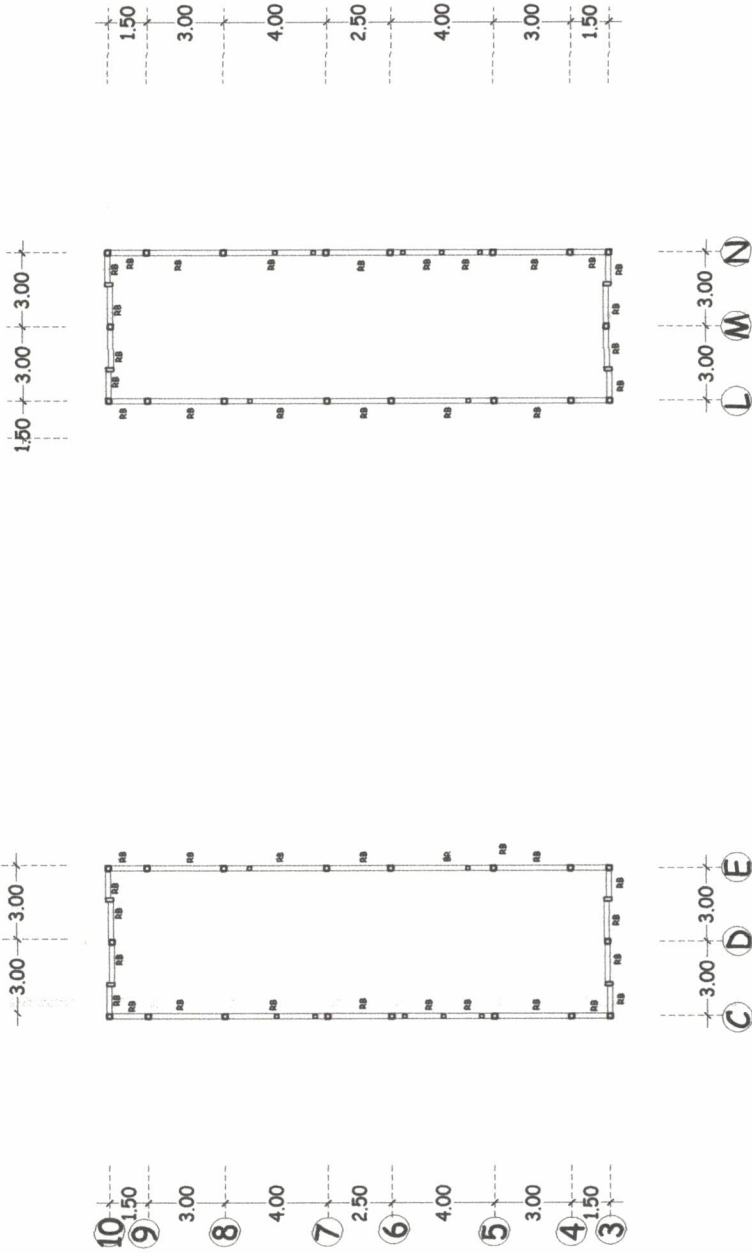

DENAH RENCANA PEMBALOKAN + ELV 6.00
SKALA 1:200

KETERANGAN

KEGIATAN
PEMBANGUNAN GEDUNG KANTOR

PEKERJAAN
PEMBANGUNAN GEDUNG KANTOR DINAS
KEHUTANAN

DISETUJUI

Pejabat Pelembaga Teknis Kegiatan
Pemb. Gedung Kantor Dinas Kehutanan
Pasuruan Barat

AWANIK
NIP. 196301191972

DIPERIKSA

Pengawas Pengabdian Teknis

ASRI HAMDI, ST
NIP. 410 022 322

DIPERIKSA

Konsultan Pengawas
CV. Prima Seel Alpa
PANTING, SU

DIBUAT

P. DELI SUTYA JAYA

MURAHANG FALDI NASUTION
Panting, SU

RENCANA PEMBALOKAN LT. II
DAN DACK BETON 1 : 200

STR05
73

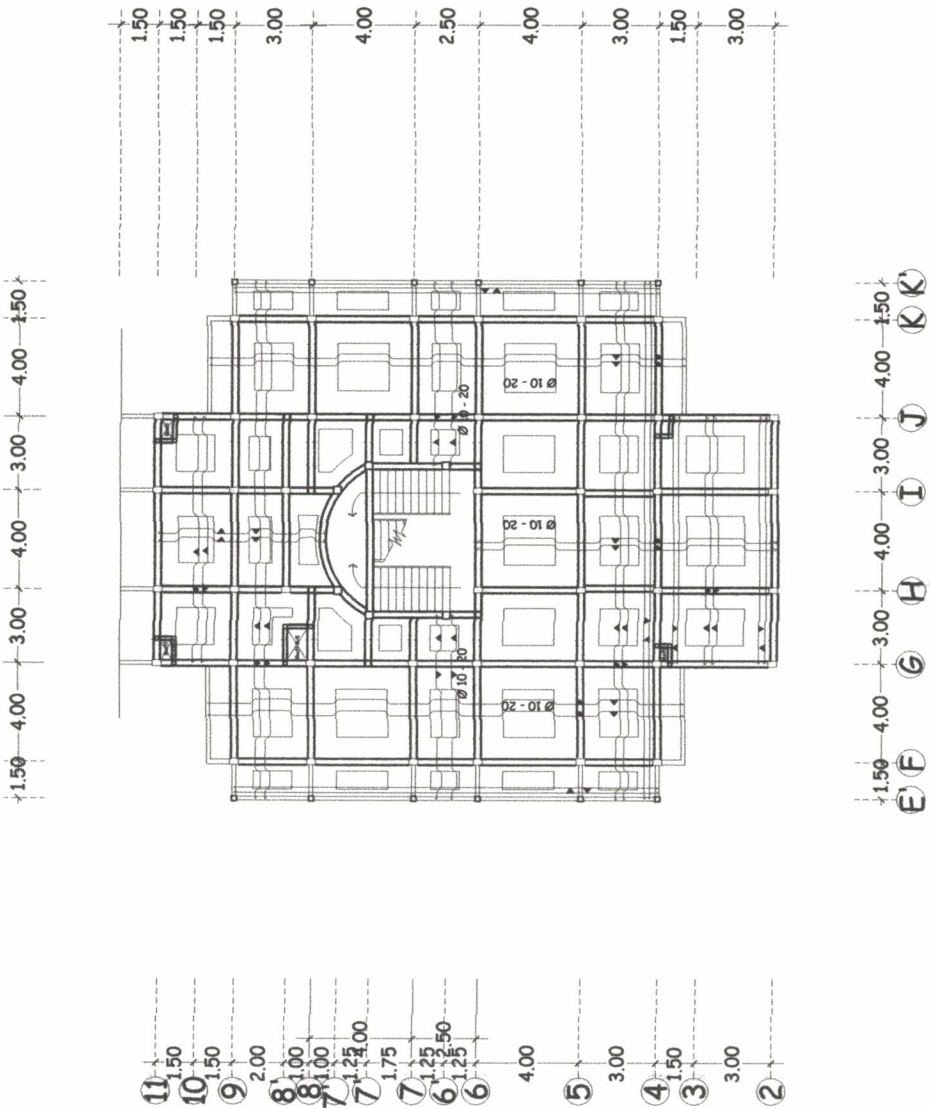

RENCANA PENULANGAN PLAT LANTAI DAN DACK BETON

SKALA 1:200

KETERANGAN

KEGIATAN
PEMBANGUNAN GEDUNG KANTOR

PEKERJAAN
PEMBANGUNAN GEDUNG KANTOR DINAS
KEHUTANAN

DISETUJUI
Pejabat Pelaksana Teknis Kegiatan
Pemb. Gedung Kantor Dinas Kehutanan
Pasuruan Barat
ABIM ZK
NIP. 100 118 122

DIPERIKSA
Pengevans Pengelela Teknis

ASRI HANDI ST
NIP. 410 022 282

DIPERIKSA
Konsultan Pengevans
CV. Mitra Seati Alayudhi
P. Jember
NIP. 410 022 282

DIBUAT
PT. DEU JURNI JAYA
MURAHAN SAUDI NASUTION
P. Jember

RENCANA PEMBALKAN LT. II
DAN DACK BETON 1 : 200

STR05
78

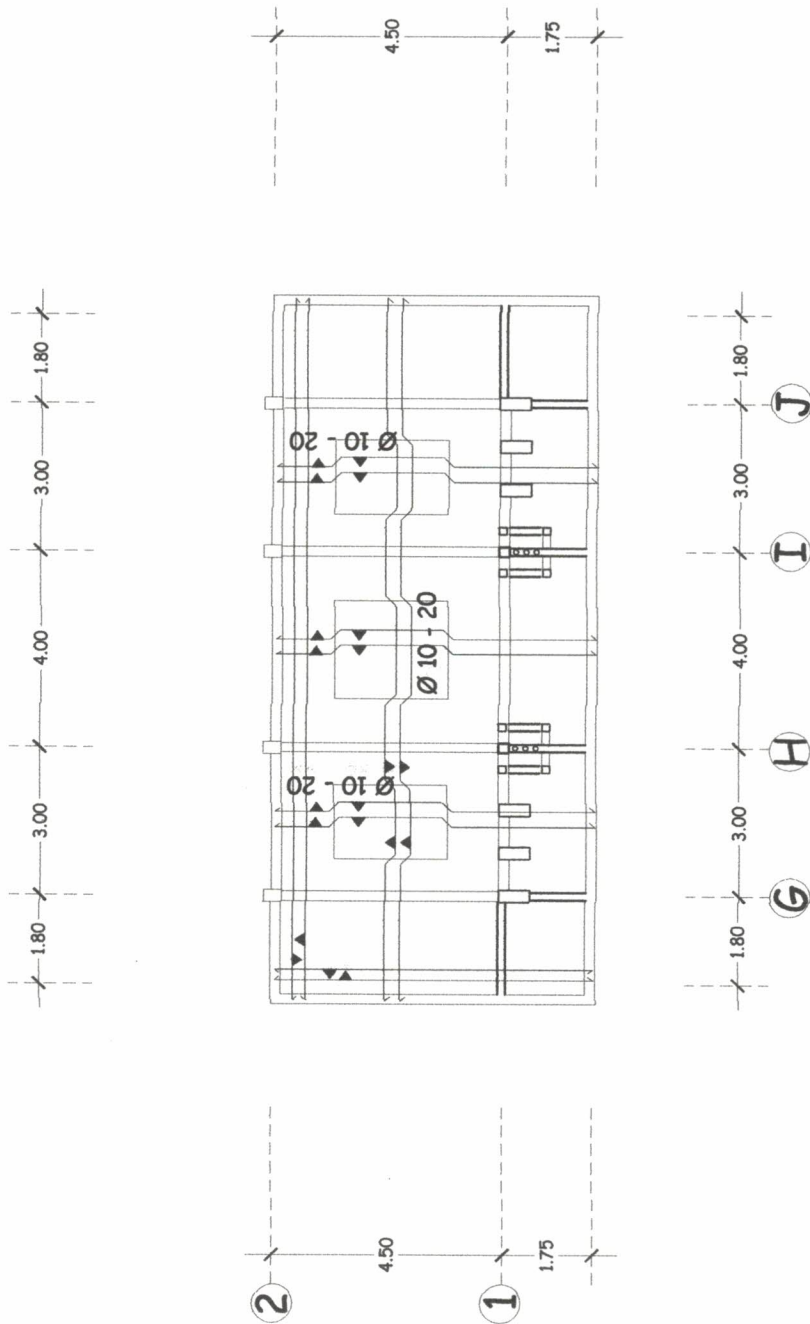

RENCANA PENULANGAN PLAT LANTAI DAN DACK BETON
SKALA 1:100

KETERANGAN

KEGIATAN
PEMBANGUNAN GEDUNG KANTOR

PEKERJAAN
PEMBANGUNAN GEDUNG KANTOR DINAS
RENTANABDI

DIBETULI

Rajab Palsana, Teknik Sipil
Pemb. Gedung Kantor Dinas Kehulanan
Pasaribu Barat

ASRI HANIK ST
NIP. 001 115 122

DIPERIKSA

Pengawas Pengkelola Teknis

ASRI HANIK ST
NIP. 410 022 252

DIPERIKSA

Konsultan Pengawas
CV. Pitna Seni Alam Bina

PRAYITNO ST

DIBUAT

P. DELI PURYA JAYA

MURAHAN PRASANA SASTIONO
Ditandatangani

RENCANA PEMBANGUNAN LT. II 1 : 200
DAN DACK BETON

STR05
79

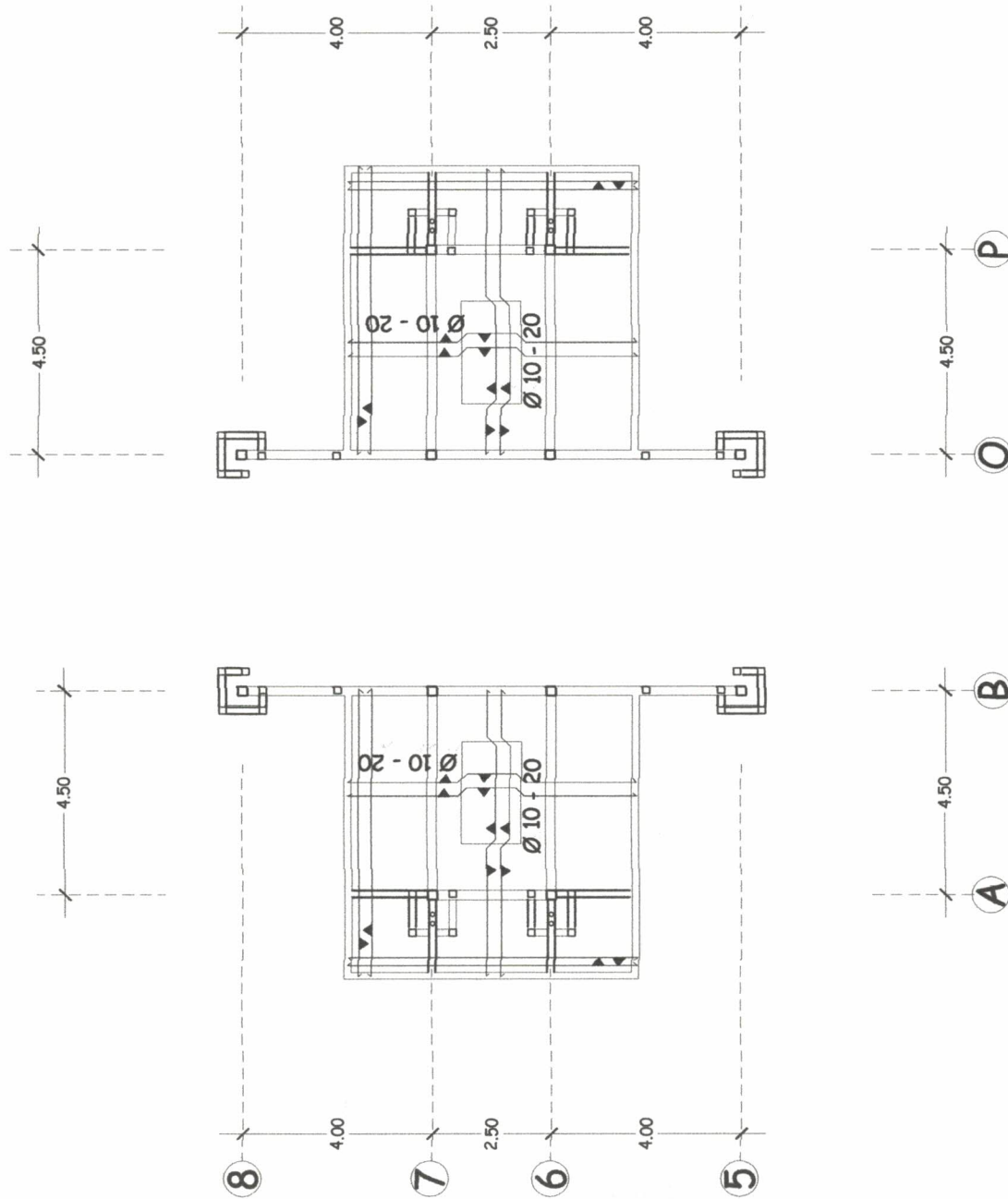

RENCANA PENULANGAN PLAT LANTAI DAN DACK BETON

SKALA 1:200

KETERANGAN

KEGIATAN

PEMBANGUNAN GEDUNG KANTOR

PEKERJAAN

PEMBANGUNAN GEDUNG KANTOR DINAS KEHUTANAN

DIBETULUI

Pejabat Pelembagaan Teknis Kegiatan Pemb. Gedung Kantor Dinas Kehutanan Pesisiran Barat

ASHI HAMDI ST
NIP. 411 115 122

DIPERIKSA

Pengawas Pengkelola Teknis

ASHI HAMDI ST
NIP. 411 022 252

DIPERIKSA

Konsultan Pengawas
CV. Pura Semesta
JAYATI ST

DIBUAT
PT. BAI SURYA JAYA
MURAHAN DUA MASHITON
Kantor II

RENCANA PEMBALOKAN L.T. II
DAN DACK BETON
1 : 200

STR05
80

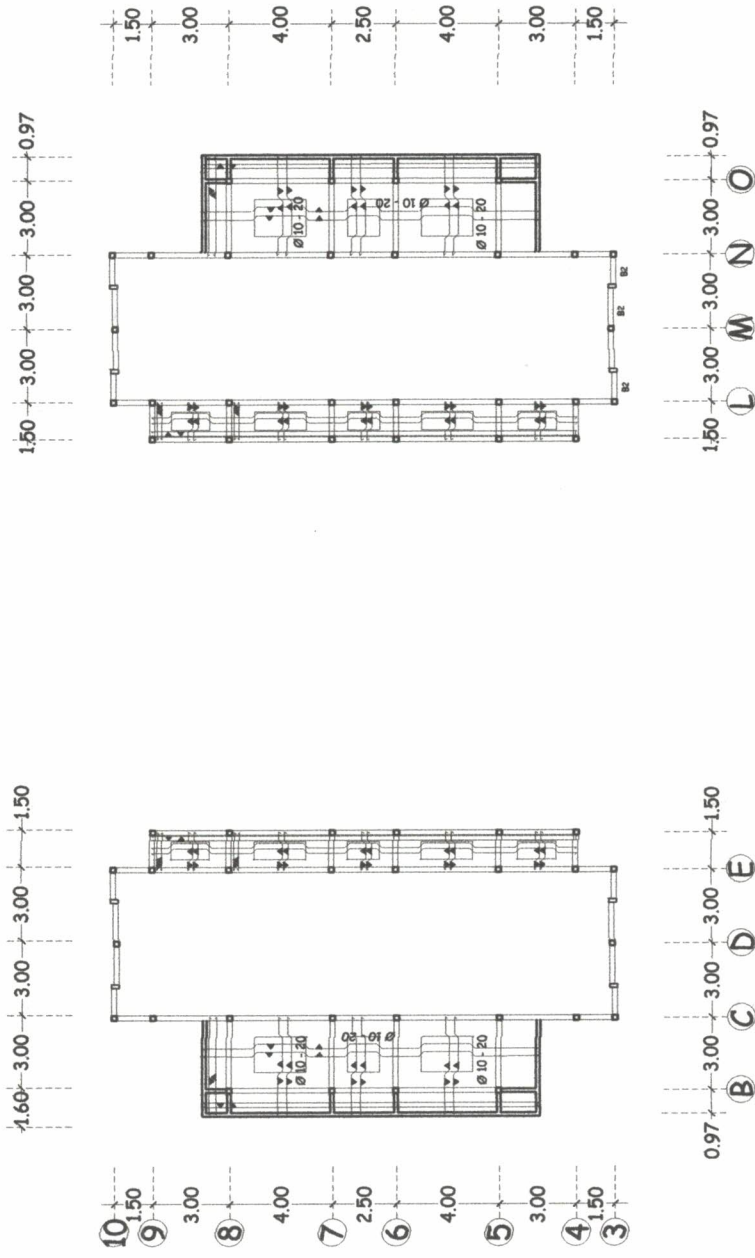

RENCANA PENULANGAN PLAT LANTAI DAN DACK BETON
SKALA 1:200

KEGIATAN
PEMBANGUNAN GEDUNG KANTOR

PEKERJAAN
PEMBANGUNAN GEDUNG KANTOR DINAS
KEHUTANAN

DISERTUJUI

Pejabat Pelaksana Teknis Kegiatan
Pemb. Gedung Kantor Dinas Kehutanan
Pasuruan Barat

DIPERIKSA

Pengawas Pengelekt Teknis

ASRI HANDI ST
NIP. 410 022 252

DIPERIKSA

Pengawas Pengelekt
C.1. Himpun Seni Alam
Pasuruan Barat

DIBUAT

PT. DEVI BUNDA JAYA

MUHAMMAD FAZI NASHUTION
Dibuat II

TABEL PENULANGAN SLOOF,
BALOK & KOLOM 1 : 50

STR07
89

TABEL PENULANGAN SLOOF

GEOMETRI BALOK	S 1		S 2		S 3		
	TUMPUAN KANAN	LAPANGAN	TUMPUAN KIRI	LAPANGAN	TUMPUAN KANAN	LAPANGAN	TUMPUAN KIRI
DIMENSI	25/30	25/30	25/30	20/25	15/20	15/20	15/20
TUL. ATAS	20/19	30/19	20/19	30/16	20/12	20/12	20/12
TUL. BAWAH	30/19	20/19	30/19	20/16	20/12	20/12	20/12
TUL. SAMPIING
SENGKANG	08-10	08-20	08-10	08-20	08-10	08-20	08-10
J. PEMASANGAN	1/4L	1/2L	1/4L	1/2L	1/4L	1/2L	1/4L

TABEL PENULANGAN BALOK

GEOMETRI BALOK	B 1		B 2		B 3		
	TUMPUAN KANAN	LAPANGAN	TUMPUAN KIRI	LAPANGAN	TUMPUAN KANAN	LAPANGAN	TUMPUAN KIRI
DIMENSI	25/35	25/35	25/35	20/25	25/50	25/50	25/50
TUL. ATAS	30/19	20/19	30/19	20/16	30/19	20/19	30/19
TUL. BAWAH	20/19	30/19	20/19	30/16	20/19	20/19	20/19
TUL. SAMPIING
SENGKANG	08-10	08-20	08-10	08-20	08-10	08-20	08-10
J. PEMASANGAN	1/4L	1/2L	1/4L	1/2L	1/4L	1/2L	1/4L
GEOMETRI BALOK	Be		RB		RB		
	TUMPUAN KANAN	LAPANGAN	TUMPUAN KIRI	LAPANGAN	TUMPUAN KANAN	LAPANGAN	TUMPUAN KIRI
DIMENSI	25/25	25/25	25/25	15/20
TUL. ATAS	30/16	20/16	30/16	20/12
TUL. BAWAH	20/16	30/16	20/16	20/12
TUL. SAMPIING
SENGKANG	08-10	08-20	08-10	08-20
J. PEMASANGAN	1/4L	1/2L	1/4L	1/2L

TABEL PENULANGAN BALOK

GEOMETRI BALOK	BK 1		BK 2		BK 3	
	TUMPUAN	LAPANGAN	TUMPUAN	LAPANGAN	TUMPUAN	LAPANGAN
DIMENSI	15/20	15/20	25/35	25/35	15/20	15/20
TUL. ATAS	2Ø12	2Ø12	3Ø16	2Ø16	2Ø12	2Ø12
TUL. BAWAH	2Ø12	2Ø12	3Ø16	2Ø12	2Ø12	2Ø12
TUL. SAMPING	Ø10-12.5	Ø10-12.5	Ø10-12.5	Ø10-12.5	Ø10-12.5	Ø10-12.5
TUL. JENGGOTAN	Ø8-12.5	Ø8-12.5	Ø8-10	Ø8-20	Ø8-12.5	Ø8-12.5
SENGKANG	1/4L	1/2L	1/4L	1/2L	1/4L	1/2L
J. PEMASANGAN						

TABEL PENULANGAN KOLOM

GEOMETRI BALOK	K 1		K 2		K 3		K 4	
	TUMPUAN	LAPANGAN	TUMPUAN	LAPANGAN	TUMPUAN	LAPANGAN	TUMPUAN	LAPANGAN
DIMENSI	25/35	25/35	20/20	20/20	20/20	20/20	30/30	30/30
TUL. POKOK	5Ø19	5Ø19	4Ø19	4Ø19	4Ø16	4Ø16	5Ø19	5Ø19
1/4L	Ø8-10	Ø8-20	Ø8-10	Ø8-20	Ø8-10	Ø8-20	Ø8-10	Ø8-20
SENGKANG	1/2L	1/4L	Ø8-10	Ø8-10	Ø8-10	Ø8-20	Ø8-10	Ø8-20
1/4L								
GEOMETRI BALOK	K 5		KP 1		KP 2		Ke 1	
	TUMPUAN	LAPANGAN	TUMPUAN	LAPANGAN	TUMPUAN	LAPANGAN	TUMPUAN	LAPANGAN
DIMENSI	15/100	15/100	13/13	13/13	20/20	20/20	15/35	15/35
TUL. POKOK	5Ø12	5Ø12	4Ø12	4Ø12	4Ø12	4Ø12	4Ø12	4Ø12
1/4L	Ø8-10	Ø8-20	Ø8-12.5	Ø8-20	Ø8-12.5	Ø8-20	Ø8-12.5	Ø8-20
SENGKANG	1/2L	1/4L	Ø8-12.5	Ø8-20	Ø8-20	Ø8-20	Ø8-12.5	Ø8-20
1/4L								
GEOMETRI BALOK	Ke 2		Ke 3		Ke 4			
	TUMPUAN	LAPANGAN	TUMPUAN	LAPANGAN	TUMPUAN	LAPANGAN		
DIMENSI	10/20	10/20	25/60	25/60	15/25	15/25		
TUL. POKOK	4Ø10	4Ø10	6Ø19	6Ø19	4Ø12	4Ø12		
1/4L	Ø8-12.5	Ø8-20	Ø8-12.5	Ø8-20	Ø8-12.5	Ø8-20		
SENGKANG	1/2L	1/4L	Ø8-12.5	Ø8-20	Ø8-12.5	Ø8-20		
1/4L								

KETERANGAN

KEGIATAN
PEMBANGUNAN GEDUNG KANTOR

PEKERJAAN
PEMBANGUNAN GEDUNG KANTOR DINAS
KEHUTANAN

DISETUJUI
Pj. Jabat Pelaksana Teknis Kegiatan
Pemb. Gedung Kantor Dinas Kehutanan
Pasaman Barat

ANNUS ZE
NIP : 090 115 122

DIPERIKSA

Pengawas Pengeloa Teknis

ASRI HANDI ST
NIP. 410 022 262

DIPERIKSA

Konduktor Pengawas
CV. Prima Seni Alam Saha

PT. DELTAJAYA JAYA

MURZANING TRISNA NASHUTION
Pembuat II

TABEL PENULANGAN SLOOF,
BALOK & KOLOM 1 : 50

STR07
90

AS BUILT DRAWING
PEMBANGUNAN GEDUNG
KANTOR DINAS KEHUTANAN TAHAP II
2008

KETERANGAN

KEGIATAN
PEMBANGUNAN GEDUNG KANTOR

PEKERJAAN
PEMBANGUNAN GEDUNG KANTOR DINAS
KERTAJARAH

DISETUJUI

Pejabat Pelaksana Teknis Kegiatan
Pemb. Gedung Kantor Dinas Kehutanan
Pangkajene Baret

ASRIHATI
NIP. 0903115122

DIPERIKSA

Pengawas Pengeloto Teknik

ASRIHATI
NIP. 410 022 252

DIPERIKSA

Konsultan Perencana
CV. Maya Seni Alam Bina
PANGKAJENE ST

DIBUAT

PT. DINA SURYA MAYA

MURAHANAH PAULI HASRUTION
PANGKAJENE

TAMPAK BANGUNAN 1 : 200

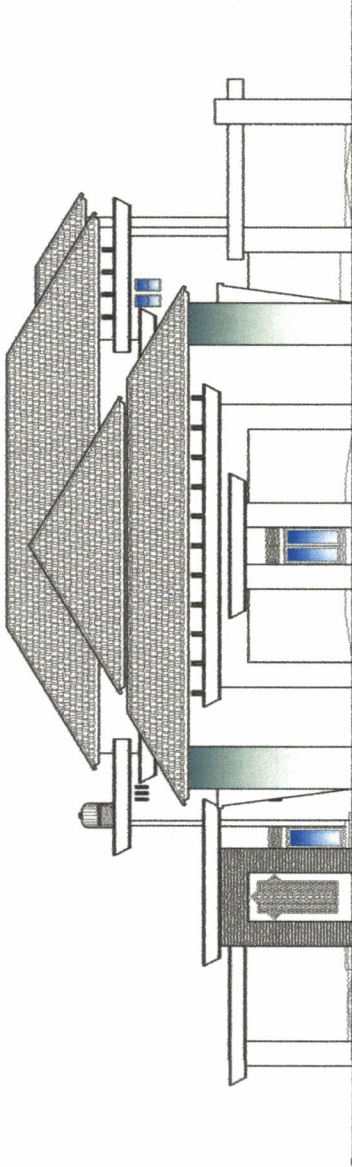

ARS03
04

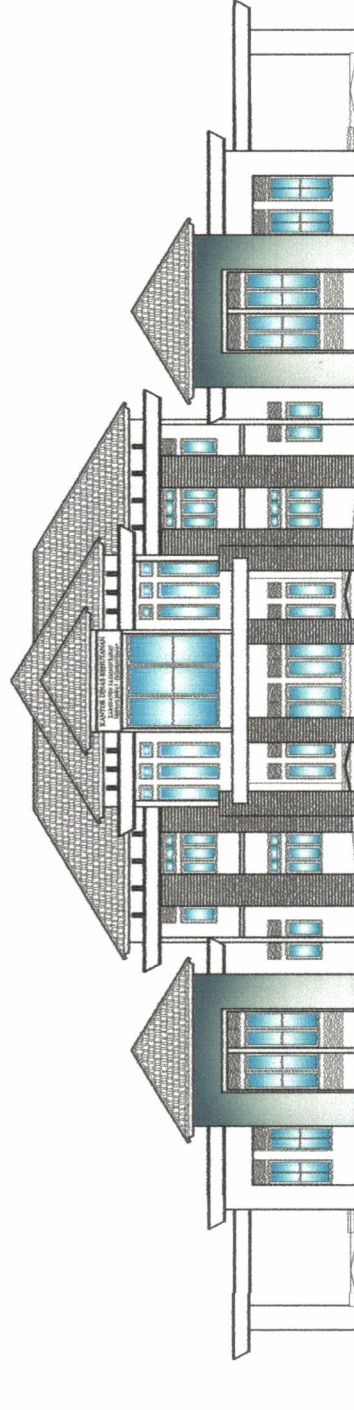

TAMPAK SAMPING KANAN
SKALA 1 : 200

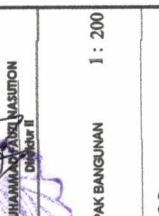

TAMPAK DEPAN
SKALA 1 : 200

KETERANGAN	
KEGIATAN	PEMBANGUNAN GEDUNG KANTOR
PEKERJAAN	PEMBANGUNAN GEDUNG KANTOR DINAS KEMUTANAN
DISetujui	Pejabat Pelaksana Teknis Kegiatan Pemb. Gedung Kantor Dinas Kehutanan Kalimantan Barat  ASRI HARIDI, ST NIP. 410 022 263
DIPERIKSA	Pengawas Pengaloha Teknis  ASRI HARIDI, ST NIP. 410 022 263
DIPERIKSA	Konsultan Perencana CV. Prima Sani Abadi Bina  M. Hidayat
DIBUAT	PT. DELTAJAYA  M. Hidayat MURAHMANIYAH MASUTION Diklat II
TAMPAK BANGUNAN 1 : 200	
ARS03 05	

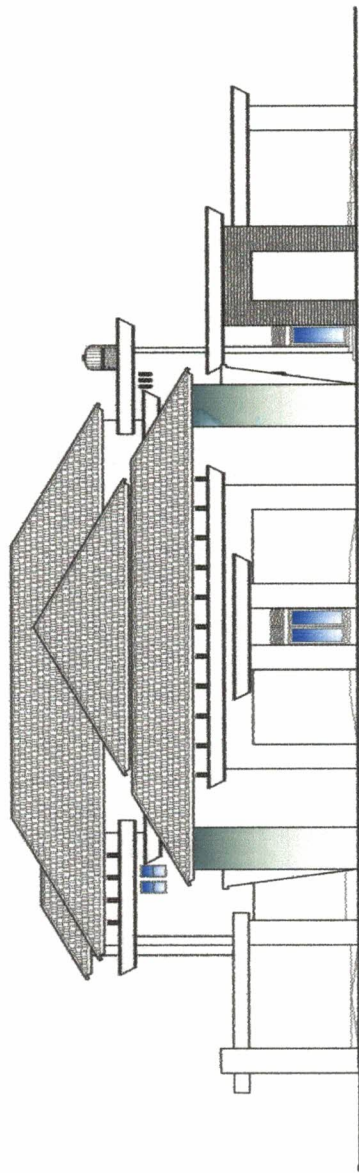

TAMPAK SAMPIING KIRI
SKALA 1 : 200

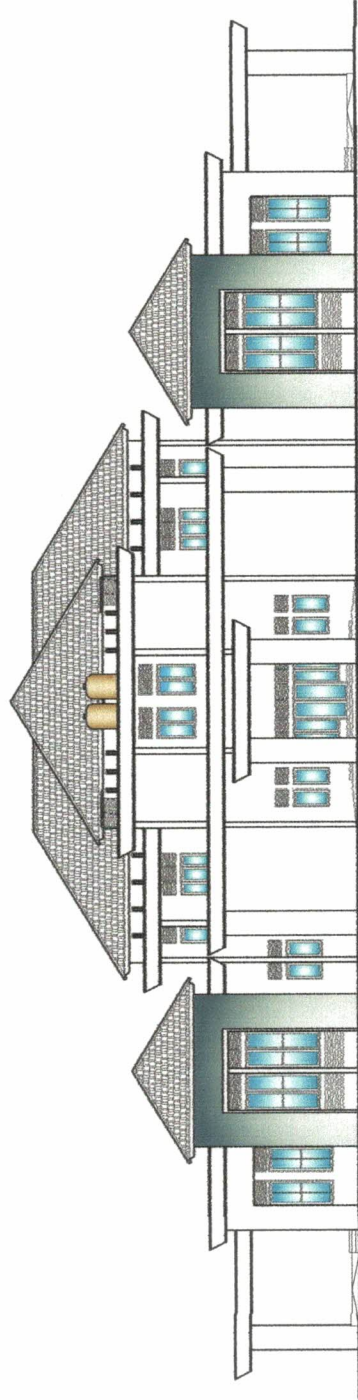

TAMPAK BELAKANG
SKALA 1 : 200

KETERANGAN

KEGIATAN
PEMBANGUNAN GEDUNG KANTOR

PEKERJAAN
PEMBANGUNAN GEDUNG KANTOR DINAS
KESUTANAN

DISETUJUI

Pejabat Pelaksana Teknis Kegiatan
Pemb. Gedung Kantor Dinas Kehutanan
Pangasinan Barat

ANUMAH ZK
NP. 03/115/23

DIPERIKSA

Pengawas Pengeloa Teknis

ASRI HAMDI, ST
NP. 410/022/232

DIPERIKSA

Konsultan Pengawas
CV. Prima Seni Arsitek Bina
KAYUARA, ST

DIRIJAT

PT. DELTA JAYA

MUHAMMAD RAHMANSUTION
Pangkal II

POTONGAN BANGUNAN 1 : 200

ARS04
06

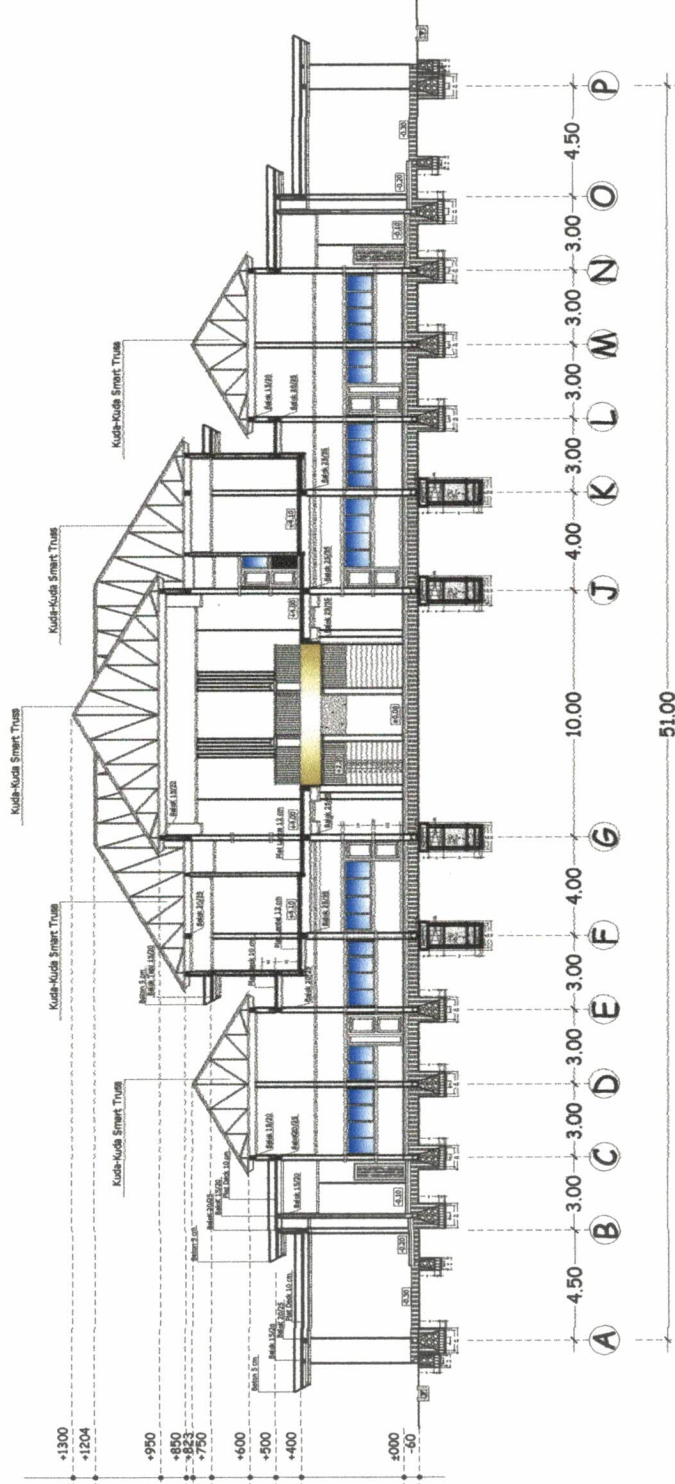

POTONGAN A - A
SKALA 1 : 200

KETERANGAN

KEGIATAN
PEMBANGUNAN GEDUNG KANTOR

PEKERJAAN
PEMBANGUNAN GEDUNG KANTOR DINAS
KEHUTANAN

DIBETUJUI
Pejabat Pelaksana Teknis Kegiatan
Pemb. Gedung Kantor Dinas Kehutanan
Pangkalan Barat
ANUNIA ZK
NIP. : 200 116 122

DIPERIKSA
Pengawas Pengelola Teknis
ASRI HAMDI, ST
NIP. : 410 022 262

DIPERIKSA
Konsultan Pengawas
CV. Pring Seni Alayudha
MANTING

DIBUAT
PT. DINDASURTA JAYA
MIRHANSYAHUZI NASUTION
Kebahari

POTONGAN BANGUNAN 1 : 200

ARS04
07

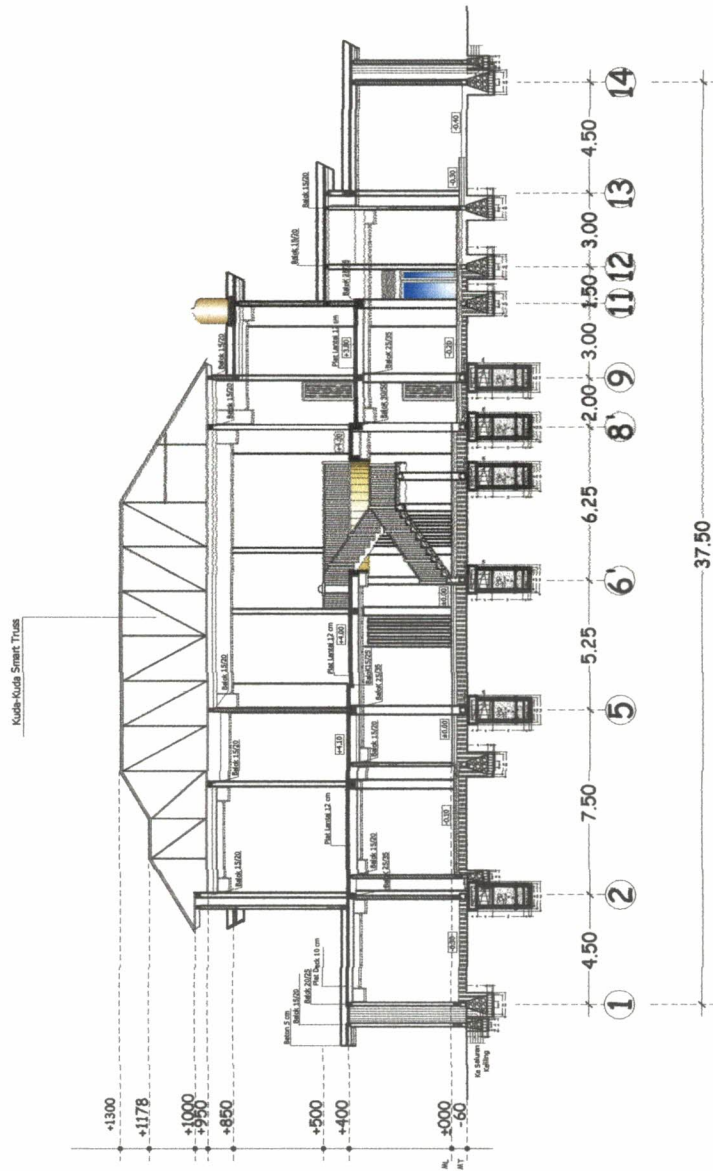

POTONGAN B - B
SKALA 1 : 200

KETERANGAN	
Luas Lantai	: 423,80 M ²
Luas Void	: 27,82 M ²
Luas Lantai II	: 395,98 M ²
KEGIATAN	
PEMBANGUNAN GEDUNG KANTOR	
PEKERJAAN	
PEMBANGUNAN GEDUNG KANTOR DINAS KEHUTANAN	
DISETUIHI	
Pejabat Pelaksana Teknis Kegiatan Pemb. Gedung Kantor Dinas Kehutanan Pasuruan Barat	
 ARIWAN ZK NIP. 1960 115 122	
DIPERIKSA	
Pengawas Pengelola Teknis  ARIF HAMDI ST NIP. 410 022 252	
DIPERIKSA	
Konsultan Pengawas CV. Prima Semesta Agung  PRIMA SEMESTA AGUNG	
DIBUAT	
PR. DELJURNYA JAYA  MURAHANUSYAH DIBUAT II	
DENAH LANTAI	1 : 300
ARS02 03	

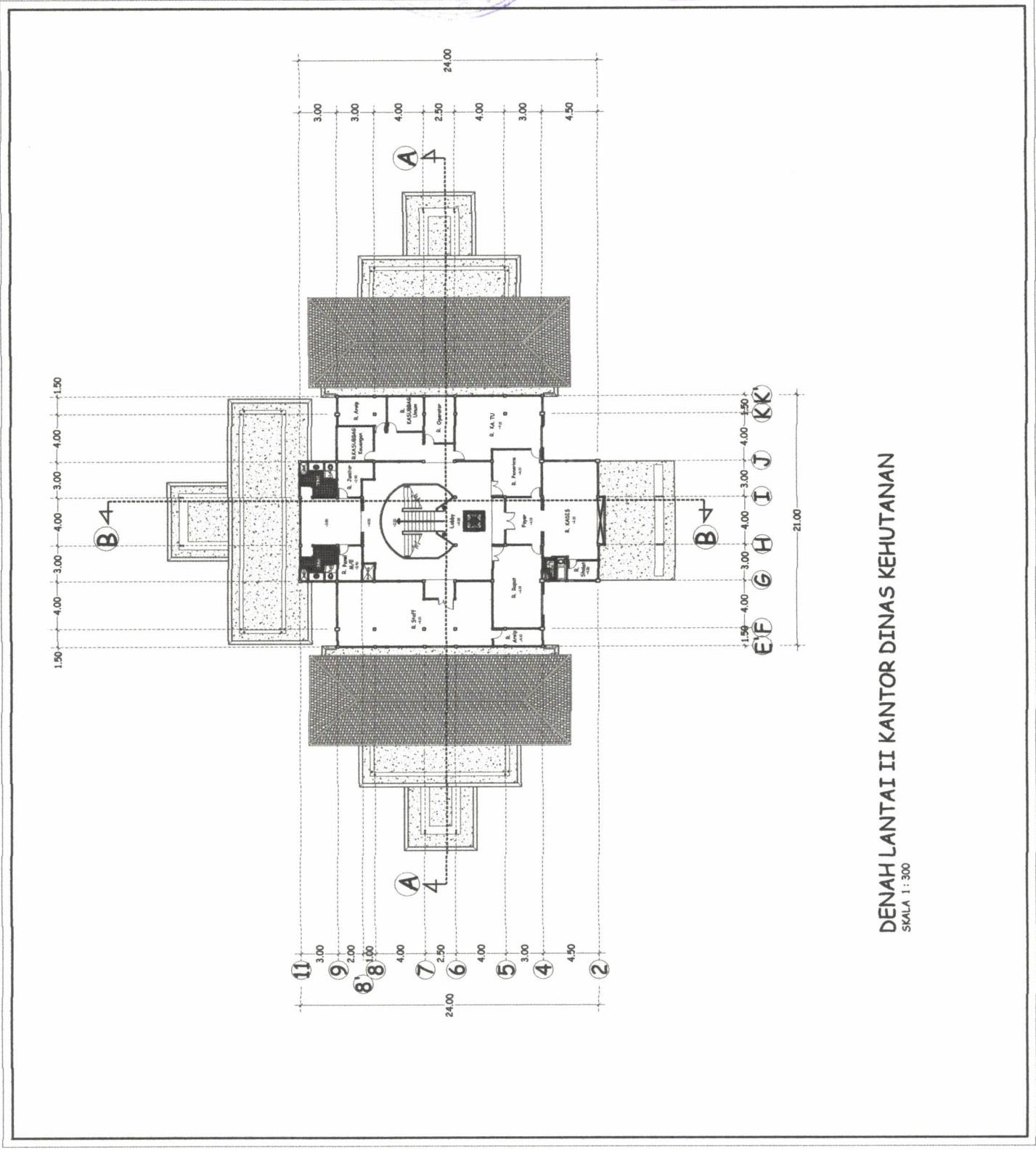

DENAH LANTAI II KANTOR DINAS KEHUTANAN
SKALA 1 : 300

KETERANGAN

KEGIATAN
PEMBANGUNAN GEDUNG KANTOR

PEKERJAAN
PEMBANGUNAN GEDUNG KANTOR DINAS
KEHUTANAN

DIBETUJUI
Pejabat Pelaksana Teknis Kegiatan
Pemb. Gedung Kantor Dinas Kehutanan
Palaang Barak

ALUM ZK
NIP. 90 115 12

DIPERIKSA

Pengawas Pengelola Kritis
ASHI RAMDI ST
NIP. 410 022 282

DIPERIKSA

Konsultan Pengawas
CV. Pratiwi Sentra Utama
MURAHMAN HADI ANASTION
Dirutur II

DIBUAT

PT. DEBARTYA JAYA

DENAH RENCANA PONDASI 1 : 250

STR01
59

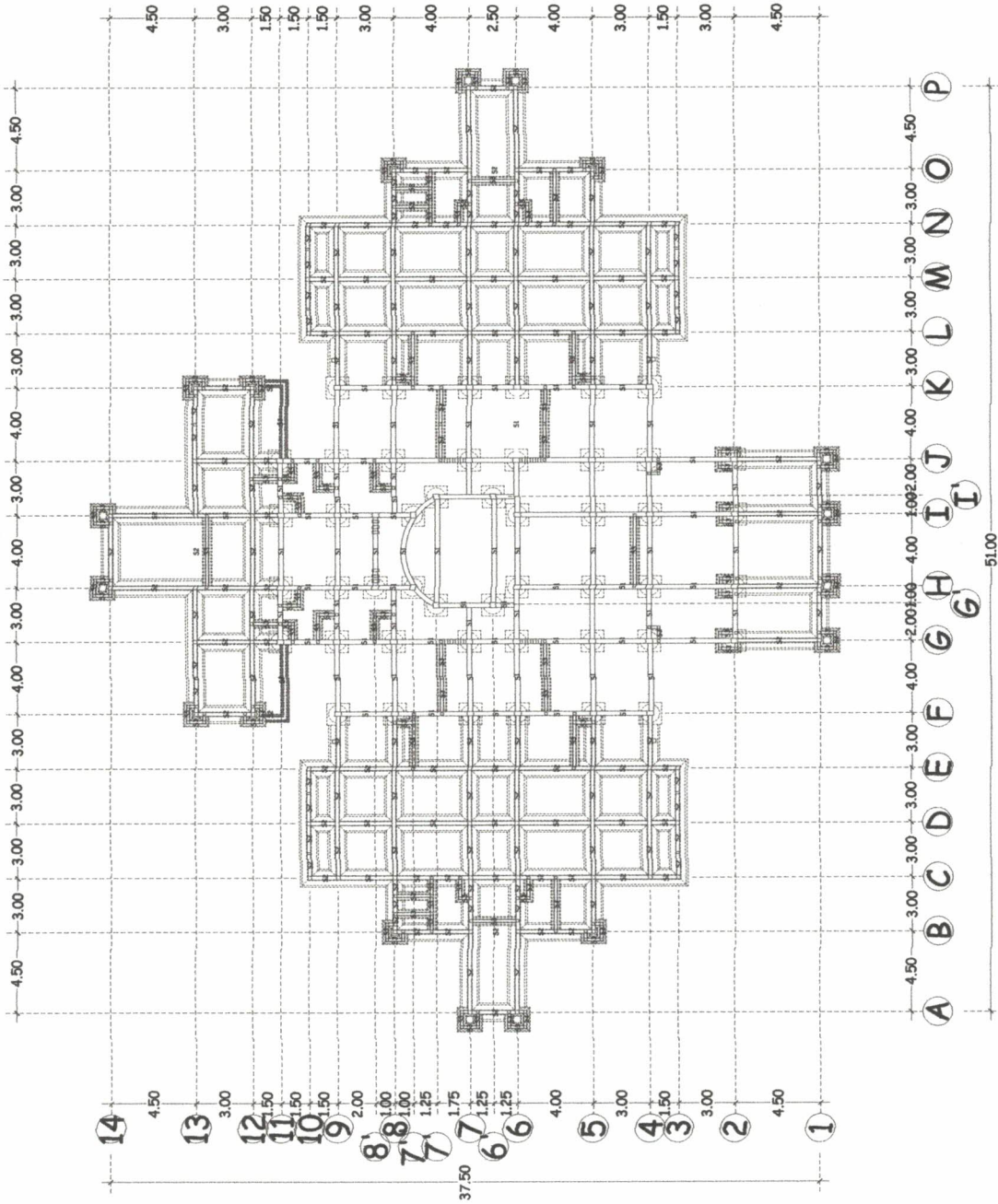

DENAH RENCANA PONDASI
SKALA 1 : 300

KETERANGAN

KEGIATAN

PEMBANGUNAN GEDUNG KANTOR

PEKERJAAN

PEMBANGUNAN GEDUNG KANTOR DINAS KEHUTANAN

DIBETULUI

Pejabat Pelaksana Teknis Kegiatan Pemb. Gedung Kantor Dinas Kehutanan Pasuruan Barat

ALIM ZK
NIP. 000 115 122

DIPERIKSA

Pengawas Pengelola Teknis

ASHI HAMDI, ST
NIP. 410 022 262

DIPERIKSA

Konsultan Pengawas
CV. Prima Seni Arsitektura

MURAHARJATI NASUTION
Dibawah

DIBUAT

PT. BELI SURYA JAYA

DENAH PERLETAKAN KOLOM 1 : 250

STR03
62

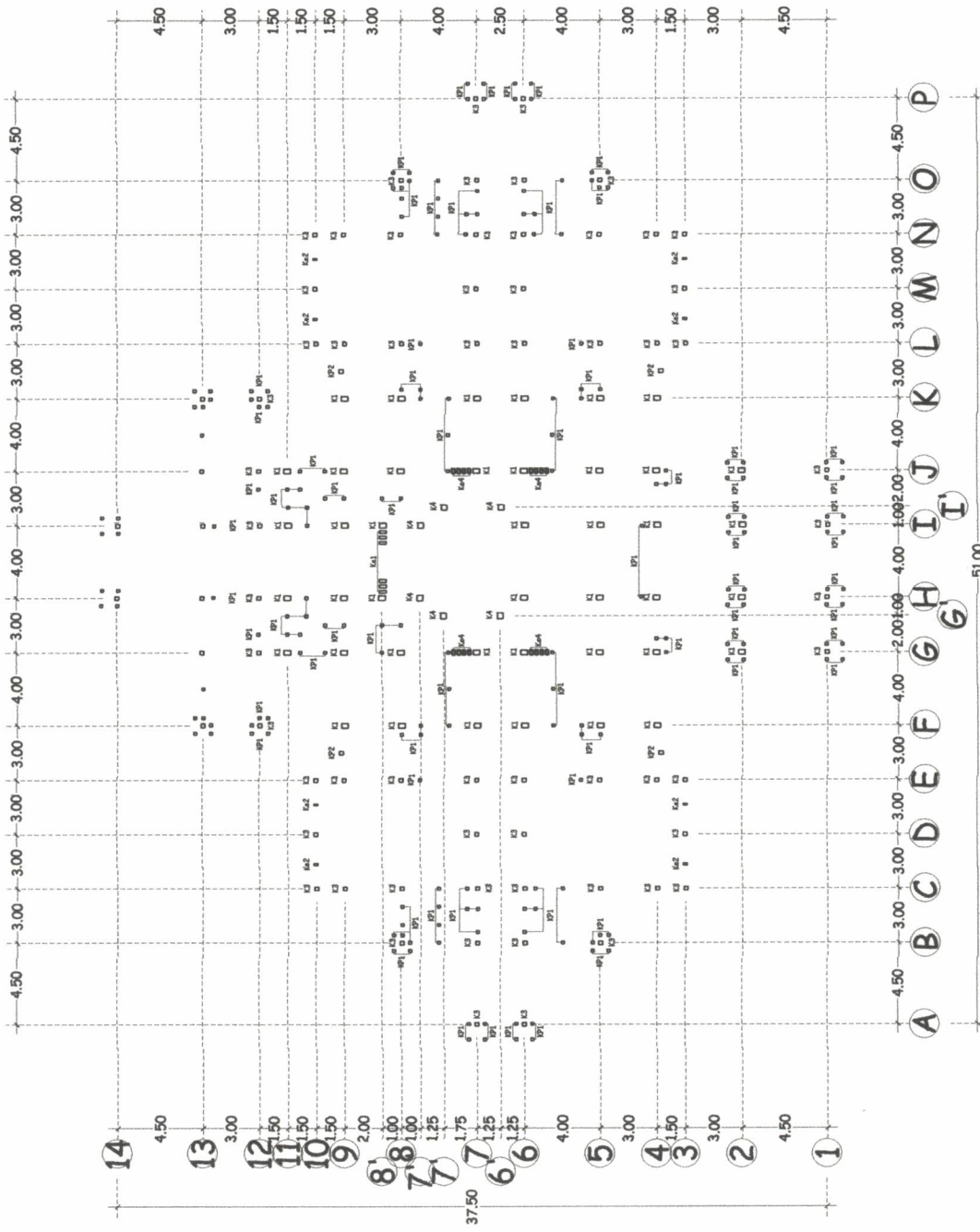

DENAH PERLETAKAN KOLOM LANTAI I
SKALA 1 : 250

KETERANGAN

KEGIATAN
PEMBANGUNAN GEDUNG KANTOR

PEKERJAAN
PEMBANGUNAN GEDUNG KANTOR DINAS
KEHUTANAN

DIBETUJUI

Pejabat Pelaksana Teknis Kegiatan
Pemb. Gedung Kantor Dinas Kehutanan
Pusat Barot

ALFIAN ZK
NIP. 1981115122

DIPERIKSA

Pengawas Pengabdian Masyarakat

ASRI HAMDI, ST
NIP. 4110 022 262

DIPERIKSA

Konsultan Pengawas
CV. Prima Senti Jember
Jember

DIBUAT

PT. DEWIRYAJAYA

MUHAMMAD ARIANUSITION
Direktur II

RENCANA PEMBALOKAN L.T. II
DAN DACK BETON 1 : 200

STR04
64

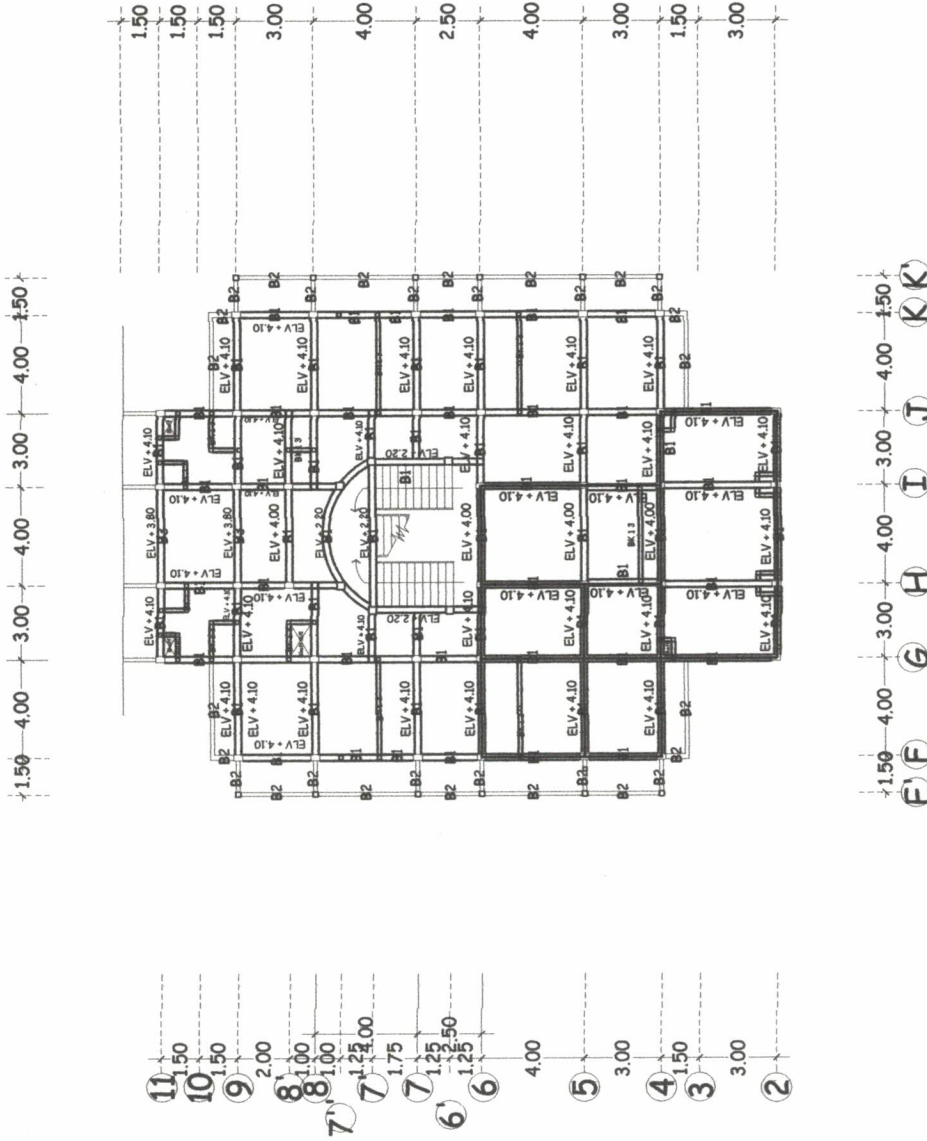

DENAH RENCANA PEMBALOKAN + ELV 2.20, 4.00, dan 4.10

SKALA 1 : 200

KETERANGAN	
KEGIATAN	PEMBANGUNAN GEDUNG KANTOR
PEKERJAAN	PEMBANGUNAN GEDUNG KANTOR DINAS KEHUTANAN
DISETJUI	Pejabat Pelaksana Teknis Kegiatan Pemb. Gedung Kantor Dinas Kehutanan Pekanbaru Barat ANNAM ZK NIP. 090 115 122
DIPERIKSA	Pengawas Pengabdian Teknis ABRI HANADI, ST NIP. 410 022 252
DIPERIKSA	Konstruksi Perencana CV. Interseni Alam Bang PONTAS NIP. 090 115 122
DIBUAT	PT. DEVI PRNYA JAYA MUHAMMAD RIZKI RAHMAN Direktur II
RENCANA PEMBALOKAN L.T. II 1 : 200 DAN DACK BETON	
STR04 69	

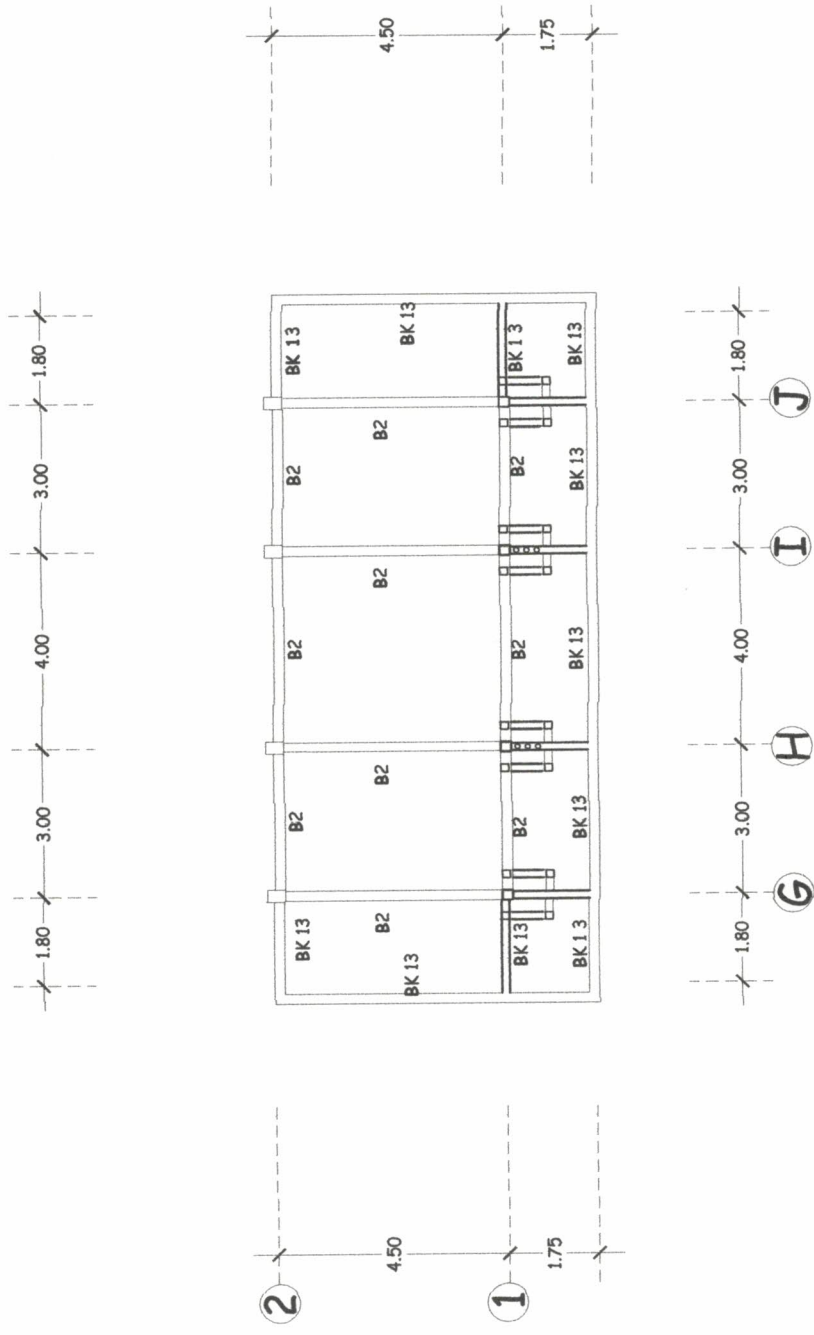

DENAH RENCANA PEMBALOKAN + ELV 4.70
SKALA 1 : 100

KETERANGAN

KEGIATAN
PEMBANGUNAN GEDUNG KANTOR

PEKERJAAN
PEMBANGUNAN GEDUNG KANTOR DIRIAS
KEHUTANAN

DIBETULUJI

Pegawai Pelaksana Teknis Kegiatan
Pemb. Gedung Kantor Dirias Kehutanan
Pemerintahan Barat

LEWIK JK
NIP. 2.90 115 122

DIPERIKSA

Pengawas Pengabdian Teknis

AMRIYAN, ST
NIP. 410 022 282

DIPERIKSA

Konsultan Pengawas
CV. Prima Sent Alumnus
KAWITING

DIBUAT

PT. DEJAWA JAYA

MUHANNES ZUL MASUMON
KAWITING

RENCANA PEMBALOKAN L.T. II
DAN DACK BETON
1 : 200

STR04
70

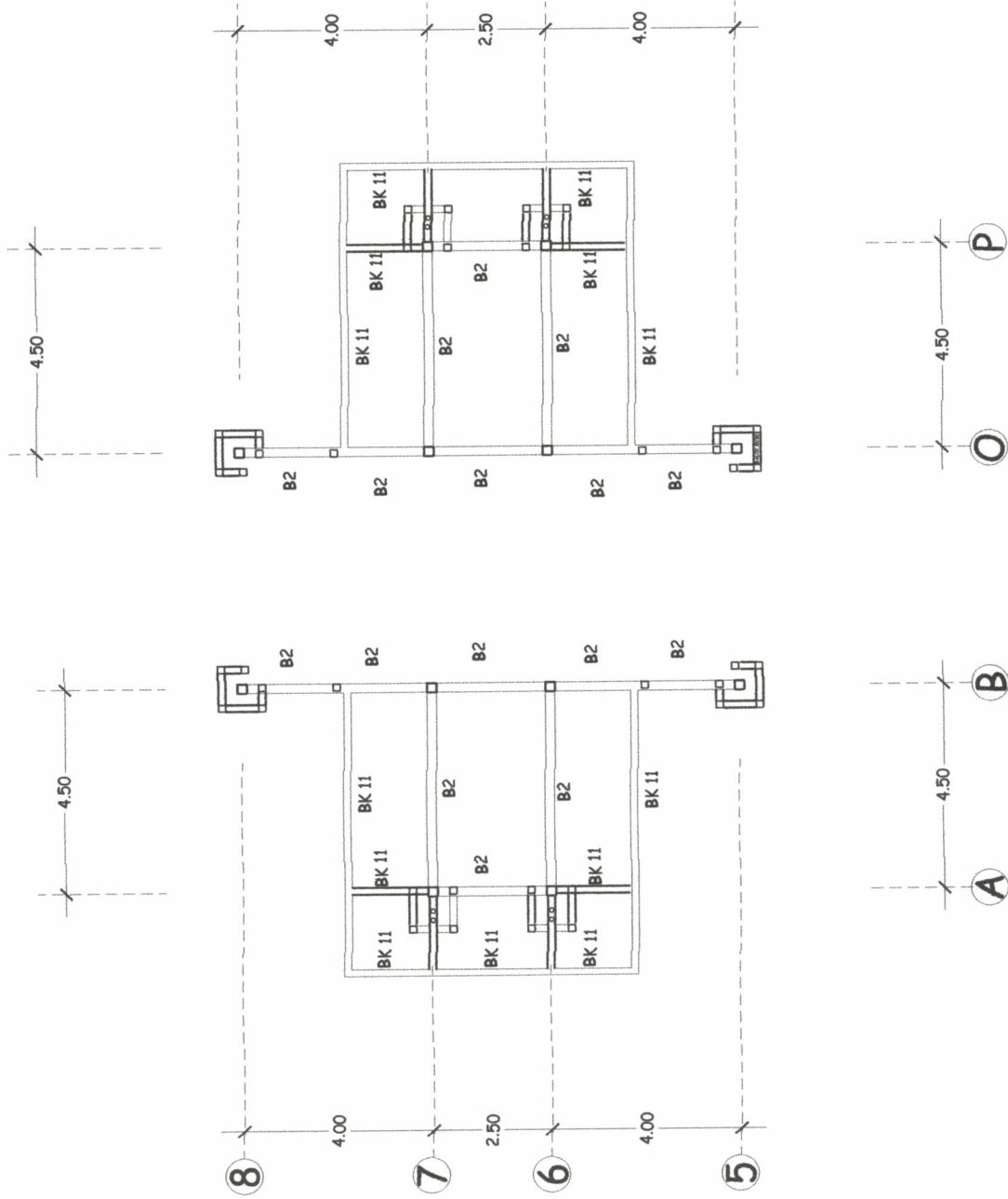

DENAH RENCANA PEMBALOKAN + ELV 4.00
SKALA 1:100

KETERANGAN

KEGIATAN
PEMBANGUNAN GEDUNG KANTOR

PEKERJAAN
PEMBANGUNAN GEDUNG KANTOR DINAS
KEMUTAIAN

DIBETULUJI
Pejabat Pelaksana Teknis Kegiatan
Pemb. Gedung Kantor Dinas Kesehatan
Pemerintah Barat

ALYNNIA ZK
NIP. 090 115 122

DIPERIKSA

Pengawas Pengelola Telapak
ASRI RAMDANI, ST
NIP. 410 022 282

DIPERIKSA

Konultan Pengawas
CV. Prima Seni Alumninya

DIBUAT

PT. BEO SURTA JAYA

MUHAMMAD SAUZI NASUTION
Desainer

RENCANA PEMBALOKAN LT. II 1 : 200
DAN DACK BETON

STR04
71

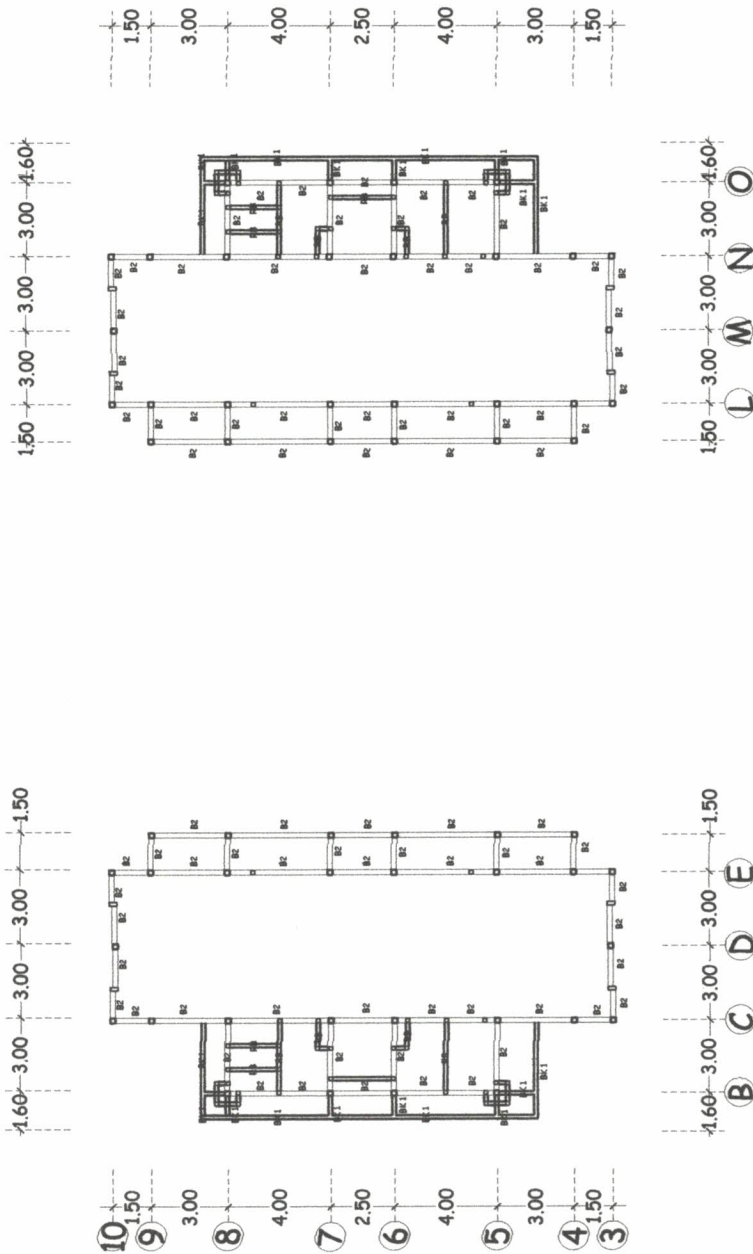

DENAH RENCANA PEMBALOKAN + ELV 5.00

SKALA 1 : 200

KETERANGAN

KEGIATAN

PEMBANGUNAN GEDUNG KANTOR

PEKERJAAN

PEMBANGUNAN GEDUNG KANTOR DINAS
KEMUTAHAN

DIBETUJUI

Peljabat Pengawas Teknikal Keajaiban
Pemb. Gedung Kantor Dinas Kemutahan
Pasarahan Barat

ANNIA ZK
NIP. 300 115 132

DIPERIKSA

Pengawas Pengalola Teknik
ASEI HAMDI, ST
NIP. 410 022 252

DIPERIKSA

Konsultan Pengawas
CV Prima Sanjaya Bina
BANTING, ST

DIBUAT

PT. DEU SURTA JAYA

MUHAMMAD SAULI NASUTION
Dibuat

RENCANA PEMBALOKAN L.T. II 1 : 200
DAN DACK BETON

STR04
72

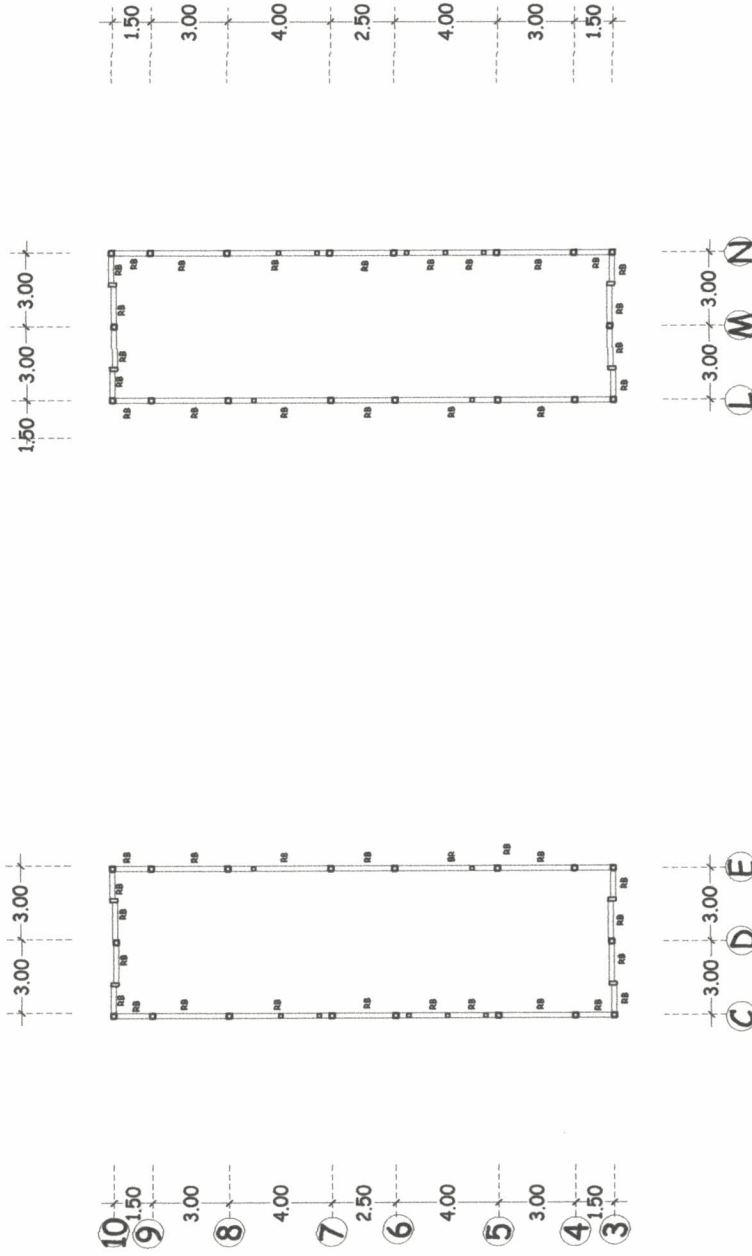

DENAH RENCANA PEMBALOKAN + ELV 6.00
SKALA 1 : 200

METERANGAN
KEGIATAN PEMBANGUNAN GEDUNG KANTOR
PEKERJAAN PEMBANGUNAN GEDUNG KANTOR DINAS KEHUTANAN
DIBETULUI Pj. Jabat Pelaksana Teknis Keplakdan Pemb. Gedung Kantor Dinas Kehutanan Prestasiwan Barat ASRI HANIK ST NIP. 410 115 122
DIPERIKSA Pengawas Pengabdian/teknis ASRI HANIK ST NIP. 410 022 252
DIPERIKSA Konsultan Pengawas CV. Prana Bina Widy Bina MAYANG ST
DIBUAT PT. DENYURTA JAYA MURAHAN SANGI MASJITON DUMAH
RENCANA PEMBALOKAN L.T. II 1 : 200 DAN DACK BETON
STR05 73

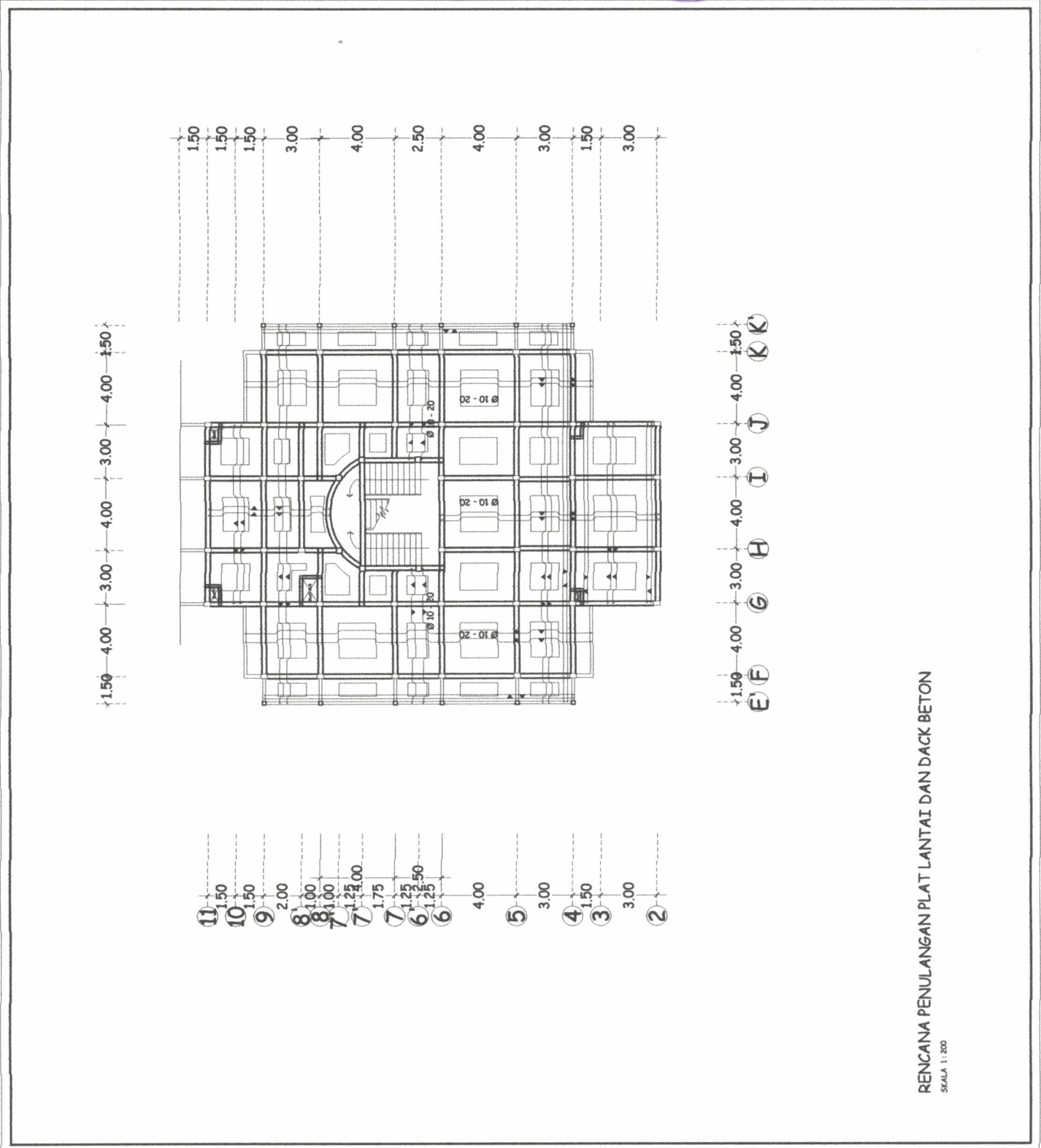

RENCANA PENULANGAN PLAT LANTAI DAN DACK BETON
SKALA 1 : 200

KETERANGAN

KEGIATAN
PEMBANGUNAN GEDUNG KANTOR

PEKERJAAN
PEMBANGUNAN GEDUNG KANTOR DINAS
KEMUTAMAAN

DIBETULUJI

Pejabat Pelembagaan Teknis Kaplalan
Pemb. Gedung Kantor Dinas Kehutanan
Pusat Barot

ASRI HAMDI ST
NIP. 080 115 122

DIPERIKSA

Pengawal Pengawasan Teknis

ASRI HAMDI ST
NIP. 410 022 252

DIPERIKSA

Konsultan Pengawas
CV. Prima Seni Alca Bina
MAYING

DIBUAT

PT. DEI SURABAYA



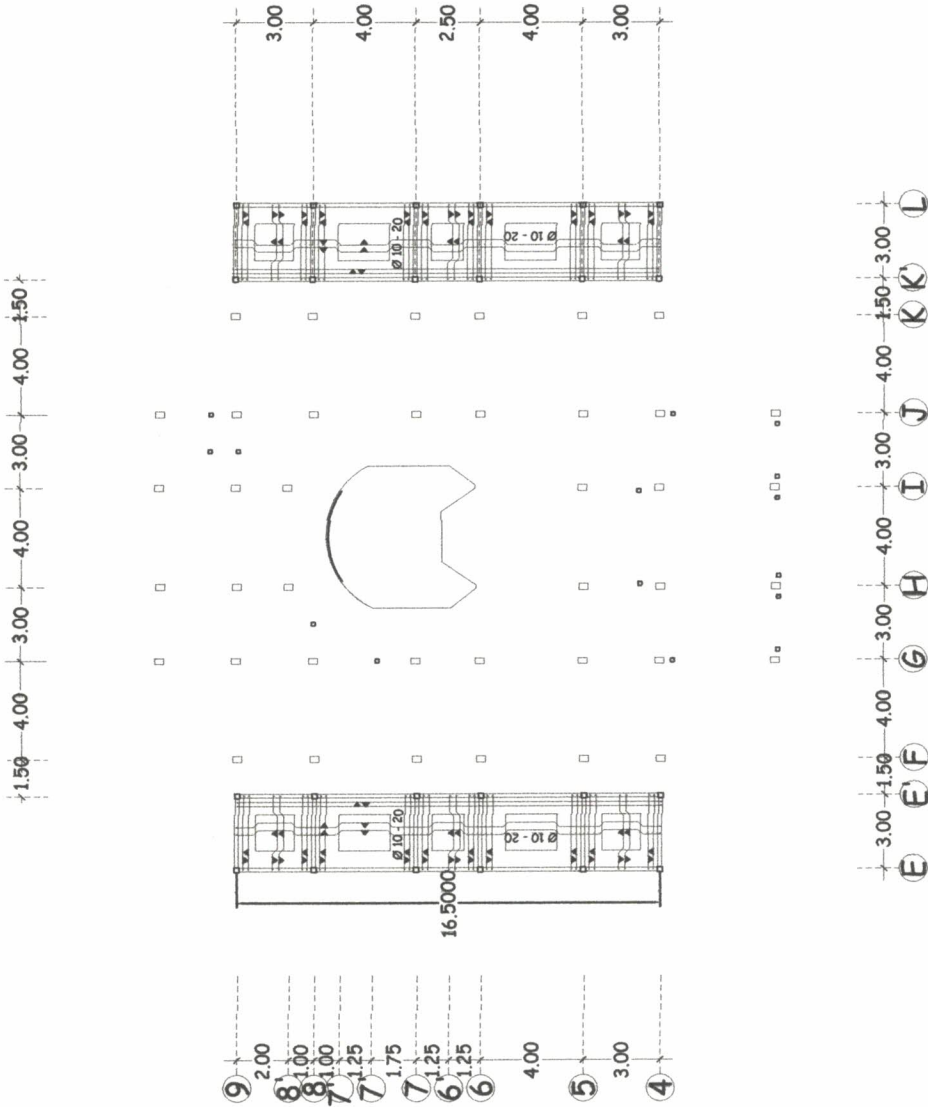

MURHAMAD SUZI NASUTION
Direktur

RENCANA PEMBANGUNAN LT. II 1 : 200
DAN DACK BETON

STR05
74

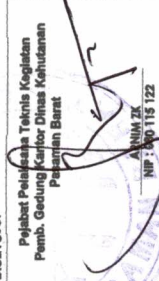

RENCANA PENULANGAN PLAT LANTAI DAN DACK BETON
SKALA 1 : 200

KETERANGAN	
KEGIATAN	PEMBANGUNAN GEDUNG KANTOR
PEKERJAAN	PEMBANGUNAN GEDUNG KANTOR DINAS KEMANTANAN
DISETUIJUI	Pejabat Pelaksana Teknis Kegiatan Pemb. Gedung Kantor Dinas Kehutanan Palembang Barat  A. NIKMA ZK NIP. 500 115 122
DIPERIKSA	Pengawas Pecekokan Teknis  ASB-HARUDI ST NIP. 410 022 282
DIPERIKSA	Konsultan Pengawas CV. Prima Seni Alam Saha  M. NINGSIH PALEMBANG
DIBUAT	PT. DEI SURYADAYA  MUHAMMAD ALYUS NAUSUTION Diponegoro
RENCANA PEMBANGUNAN LT. II 1 : 200 DAN DACK BETON	
STR05 78	

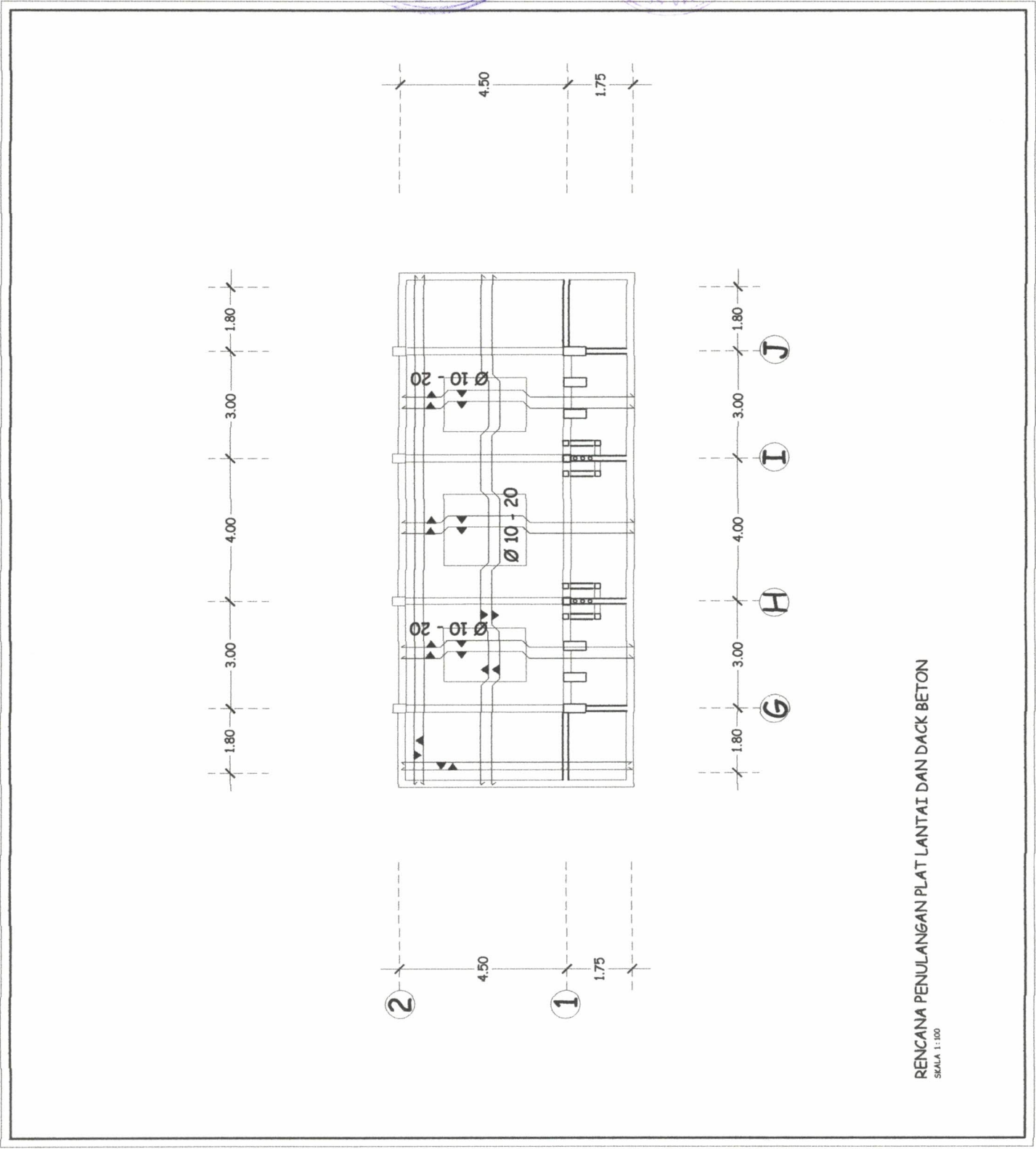

RENCANA PENULANGAN PLAT LANTAI DAN DACK BETON
SCALA 1:100

KETERANGAN

KEGIATAN
PEMBANGUNAN GEDUNG KANTOR

PEKERJAAN
PEMBANGUNAN GEDUNG KANTOR DINAS
REHUTABUNG

DISETJUI

Pejabat Pelaksana Teknis Kegiatan
Pemb. Gedung Kantor Dinas Kehutanan
Pemerintahan Barat

ANNAN TK
NIP. 990 116 122

DIPERIKSA

Pengawas Pengabdian Masyarakat

ASRI HANIK ST
NIP. 410 022 262

DIPERIKSA

Konstributor Pengawas
CV. Pura Sejahtera Utama Sibarua

DIBUJUT

P. DELI SINYA JAYA

MURAHAN SAJATI NASUTION
Dibuat di II

RENCANA PEMBANGUNAN LT. II
DAN DACK BETON
1 : 200

STR05
79

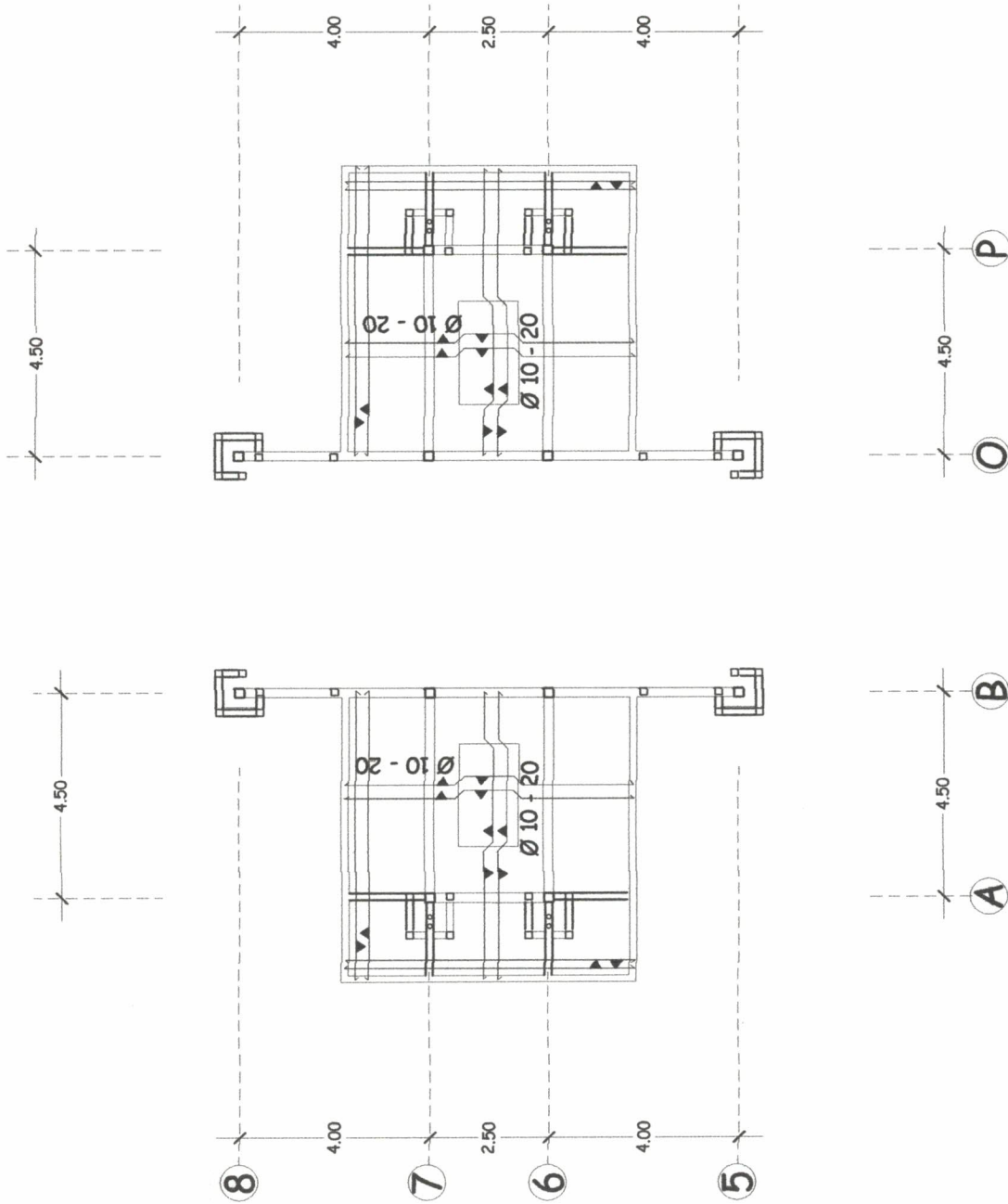

RENCANA PENULANGAN PLAT LANTAI DAN DACK BETON

SKALA 1:200

METERANGAN

KEGIATAN
PEMBANGUNAN GEDUNG KANTOR

PEKERJAAN
PEMBANGUNAN GEDUNG KANTOR DINAS
KEHUTANAN

DISETJAJI

Pejabat Pelaksana Teknis Kegiatan
Pemb. Gedung Kantor Dinas Kehutanan
Pangajene Barate

AHMAT ZK
NIP. 480 115 122

DIPERIKSA

Pengawas Pengawasan Teknis

ASRI HAMDI ST
NIP. 410 022 252

DIPERIKSA

Konsultan Pengawas
CV. Pura Semesta Utama

YATIM ST

DIBUAT

PT. DEKI SIGMA JAYA

MURAHANUS SURI NASHUTION
DIBUKAN

RENCANA PEMBALOKAN L.T. II
DAN DACK BETON 1 : 200

STR.05
80

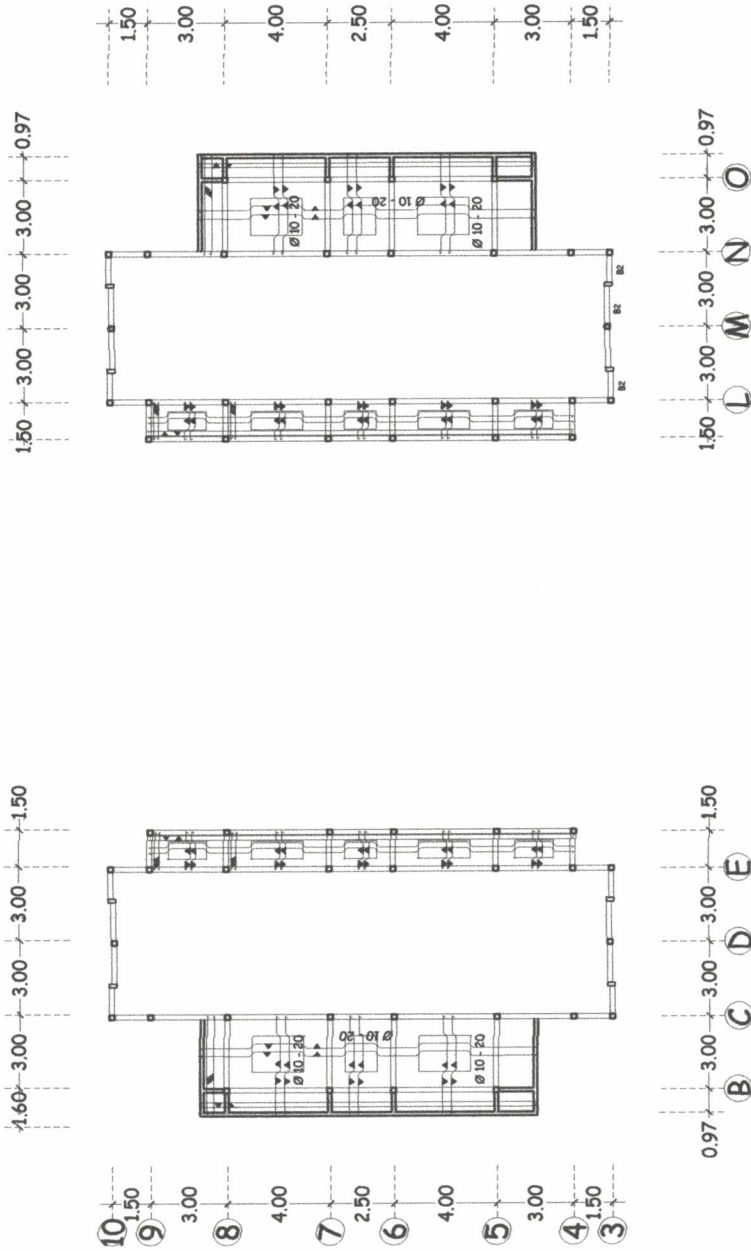

RENCANA PENULANGAN PLAT LANTAI DAN DACK BETON
SKALA 1 : 200

TABEL PENULANGAN BALOK

GEOMETRI BALOK	BK 1		BK 2		BK 3	
	TUMPUAN	LAPANGAN	TUMPUAN	LAPANGAN	TUMPUAN	LAPANGAN
DIMENSI	15/20	25/35	25/35	25/35	15/20	15/20
TUL. ATAS	2Ø12	2Ø12	2Ø16	2Ø16	2Ø12	2Ø12
TUL. BAWAH	2Ø12	2Ø12	2Ø16	2Ø16	2Ø12	2Ø12
TUL. SAMPING	Ø10-12.5	Ø10-12.5	Ø10-12.5	Ø10-12.5	Ø10-12.5	Ø10-12.5
TUL. JENGGOTAN	Ø8-12.5	Ø8-10	Ø8-10	Ø8-20	Ø8-12.5	Ø8-12.5
SENGKANG	1/4L	1/2L	1/4L	1/2L	1/4L	1/2L
J. PEMASANGAN						

TABEL PENULANGAN KOLOM

GEOMETRI BALOK	K 1		K 2		K 3		K 4	
	TUMPUAN	LAPANGAN	TUMPUAN	LAPANGAN	TUMPUAN	LAPANGAN	TUMPUAN	LAPANGAN
DIMENSI	25/35	25/35	20/20	20/20	20/20	20/20	30/30	30/30
TUL. POKOK	8Ø19	8Ø19	4Ø19	4Ø19	4Ø16	4Ø16	6Ø19	6Ø19
TUL. SAMPING	Ø8-10	Ø8-10	Ø8-10	Ø8-10	Ø8-10	Ø8-10	Ø8-10	Ø8-10
TUL. JENGGOTAN	Ø8-10	Ø8-20	Ø8-10	Ø8-20	Ø8-10	Ø8-20	Ø8-10	Ø8-20
TUL. SENGKANG	1/2L	1/2L	1/4L	1/2L	1/4L	1/2L	1/4L	1/2L
J. PEMASANGAN								

GEOMETRI BALOK	K 5		KP 1		KP 2		Ke 1	
	TUMPUAN	LAPANGAN	TUMPUAN	LAPANGAN	TUMPUAN	LAPANGAN	TUMPUAN	LAPANGAN
DIMENSI	15/100	15/100	13/13	13/13	20/20	20/20	15/35	15/35
TUL. POKOK	8Ø12	8Ø12	4Ø12	4Ø12	4Ø12	4Ø12	4Ø12	4Ø12
TUL. SAMPING	Ø8-10	Ø8-20	Ø8-12.5	Ø8-20	Ø8-12.5	Ø8-12.5	Ø8-12.5	Ø8-20
TUL. JENGGOTAN	Ø8-10	Ø8-10	Ø8-12.5	Ø8-20	Ø8-12.5	Ø8-20	Ø8-12.5	Ø8-20
TUL. SENGKANG	1/4L	1/4L	1/4L	1/2L	1/4L	1/2L	1/4L	1/2L
J. PEMASANGAN								

GEOMETRI BALOK	Ke 2		Ke 3		Ke 4	
	TUMPUAN	LAPANGAN	TUMPUAN	LAPANGAN	TUMPUAN	LAPANGAN
DIMENSI	10/20	10/20	25/60	25/60	15/25	15/25
TUL. POKOK	4Ø10	4Ø10	6Ø19	6Ø19	4Ø12	4Ø12
TUL. SAMPING	Ø8-12.5	Ø8-20	Ø8-12.5	Ø8-20	Ø8-12.5	Ø8-20
TUL. JENGGOTAN	Ø8-10	Ø8-20	Ø8-12.5	Ø8-20	Ø8-12.5	Ø8-20
TUL. SENGKANG	1/2L	1/2L	1/4L	1/2L	1/4L	1/2L
J. PEMASANGAN						

KETERANGAN

KEGIATAN
PEMBANGUNAN GEDUNG KANTOR

PEKERJAAN
PEMBANGUNAN GEDUNG KANTOR DINAS
KEMUTABAN

DISETUIJI

Pejabat Pelaksana Teknis Kegiatan
Pemb. Gedung Kantor Dinas Kehutanan
Pusat Kalimantan Barat

KANTOR
NIP. 000 115 122

DIPERIKSA

Pengawas Pengesahan
ASRI HANUL ST
NIP. 410 022 282

DIPERIKSA

Konsultan Pengawas
CV. Prima Seni Arsitek
NIP. 000 115 122

DIBAYAR

PT. DELTA RUKA JAYA

MURAHAN FASIVASITON
Direktur

TABEL PENULANGAN SLOOF,
BALOK & KOLOM 1 : 50

STR07
90

TABEL PENULANGAN SLOOF

GEOMETRI BALOK	S 1				S 2				S 3				
	TUMPUAN KANAN	LAPANGAN	TUMPUAN KIRI	TUMPUAN KANAN	LAPANGAN	TUMPUAN KIRI	TUMPUAN KANAN	LAPANGAN	TUMPUAN KIRI	TUMPUAN KANAN	LAPANGAN	TUMPUAN KIRI	TUMPUAN KANAN
DIMENSI	25/30		25/30	20/25	20/25	20/25	15/20	15/20	15/20	15/20	15/20	15/20	15/20
TUL. ATAS	3Ø19		3Ø19	3Ø16	3Ø16	3Ø16	2Ø12	2Ø12	2Ø12	2Ø12	2Ø12	2Ø12	2Ø12
TUL. BAWAH	3Ø19		3Ø19	3Ø16	3Ø16	3Ø16	2Ø12	2Ø12	2Ø12	2Ø12	2Ø12	2Ø12	2Ø12
TUL. SAMPIING	Ø8-10		Ø8-10	Ø8-10	Ø8-10	Ø8-10	Ø8-10	Ø8-10	Ø8-10	Ø8-10	Ø8-10	Ø8-10	Ø8-10
J. PEMASANGAN	1/4L		1/4L	1/4L	1/2L	1/4L	1/4L	1/2L	1/4L	1/2L	1/4L	1/4L	1/4L

TABEL PENULANGAN BALOK

GEOMETRI BALOK	B 1				B 2				B 3				
	TUMPUAN KANAN	LAPANGAN	TUMPUAN KIRI	TUMPUAN KANAN	LAPANGAN	TUMPUAN KIRI	TUMPUAN KANAN	LAPANGAN	TUMPUAN KIRI	TUMPUAN KANAN	LAPANGAN	TUMPUAN KIRI	TUMPUAN KANAN
DIMENSI	25/35		25/35	20/25	20/25	20/25	25/50	25/50	25/50	25/50	25/50	25/50	25/50
TUL. ATAS	3Ø19		3Ø19	3Ø16	3Ø16	3Ø16	3Ø19	3Ø19	3Ø19	3Ø19	3Ø19	3Ø19	3Ø19
TUL. BAWAH	3Ø19		3Ø19	3Ø16	3Ø16	3Ø16	2Ø19	2Ø19	2Ø19	2Ø19	2Ø19	2Ø19	2Ø19
TUL. SAMPIING	Ø8-10		Ø8-10	Ø8-10	Ø8-10	Ø8-10	Ø8-10	Ø8-10	Ø8-10	Ø8-10	Ø8-10	Ø8-10	Ø8-10
J. PEMASANGAN	1/4L		1/4L	1/4L	1/2L	1/4L	1/4L	1/2L	1/4L	1/4L	1/2L	1/4L	1/4L

GEOMETRI BALOK	Be				RB			
	TUMPUAN KANAN	LAPANGAN	TUMPUAN KIRI	TUMPUAN KANAN	LAPANGAN	TUMPUAN KIRI	TUMPUAN KANAN	LAPANGAN
DIMENSI	25/25		25/25	15/20	15/20	15/20	15/20	15/20
TUL. ATAS	3Ø16		3Ø16	2Ø12	2Ø12	2Ø12	2Ø12	2Ø12
TUL. BAWAH	3Ø16		3Ø16	2Ø12	2Ø12	2Ø12	2Ø12	2Ø12
TUL. SAMPIING	Ø8-10		Ø8-10	Ø8-10	Ø8-10	Ø8-10	Ø8-10	Ø8-10
J. PEMASANGAN	1/4L		1/4L	Ø8-10	Ø8-10	Ø8-10	Ø8-10	Ø8-10

KETERANGAN

KEGIATAN

PEMBANGUNAN GEDUNG KANTOR

PEKERJAAN

PEMBANGUNAN GEDUNG KANTOR DINAS KEHUTANAN

DISETJUI

Pejabat Pelaksana Teknis Kegiatan Pemb. Gedung Kantor Dinas Kehutanan Pesisiran Barat

ASRI HANU, ST
NIP. 80115122

DIPERIKSA

Pengawas Pascajeda Sekolah

ASHI HANU, ST
NIP. 410 022 252

DIPERIKSA

Konsultan Perencanaan
CV. Prima Seni Architects

DIBUAT

PT. DEI SURABAYA

MURAHMAN, S.P., M.Eng.
DIREKTUR II

TABEL PENULANGAN SLOOF, BALOK & KOLOM 1 : 50

STR07
89