

Handwritten signature or initials.

Bank BRI
STUK PEMBAYARAN TAGIHAN LISTRIK

ID PEL : 132653005325
NAMA : HELFATMI
STAND METER: 0117000 - 01131700

TARIF/DAYA: R1/000000900 VA
SUBSIDI: Rp. 0.00
Rp TAG FLN: Rp. 95.802.00

AJ REF : V00KX0039079902M142C6314842

PLN MENYATAKAN STUK INI SEBAGAI BUKTI PEMBAYARAN YANG SAH

MOHON DISIMPAN

ADMIN BANK : Rp. 1.600.00

97.402.00

TOTAL BAYAR: Rp.

INFO LEBIH LANJUT SILAHKAN AKSES

www.pln.co.id atau kantor pln

INFORMASI HUB : 123



29/10/2012 11:16:32 ULANG 15C3A6KFD0417991-000703-A000130060

PROVINSI SUMATERA BARAT
KABUPATEN PASAMAN BARAT

NIK : 131210-009780002

Nama : PITRI ANI
Tempat/Tgl Lahir : KAPAR, 20-09-1978
Jenis Kelamin : PEREMPUAN Gol. Darah : -
Alamat : JORONG MALASIRO
RT/RW : - / -
Kel/Desa : KAPAR
Kecamatan : LUHAK NAN DUO
Agama : ISLAM
Status Perkawinan : KAWIN
Pekerjaan : MENGURUS RUMAH TANGGA
Kewarganegaraan : WNI
Berlaku Hingga : 20-09-2017



PASAMAN BARAT
19-11-2012

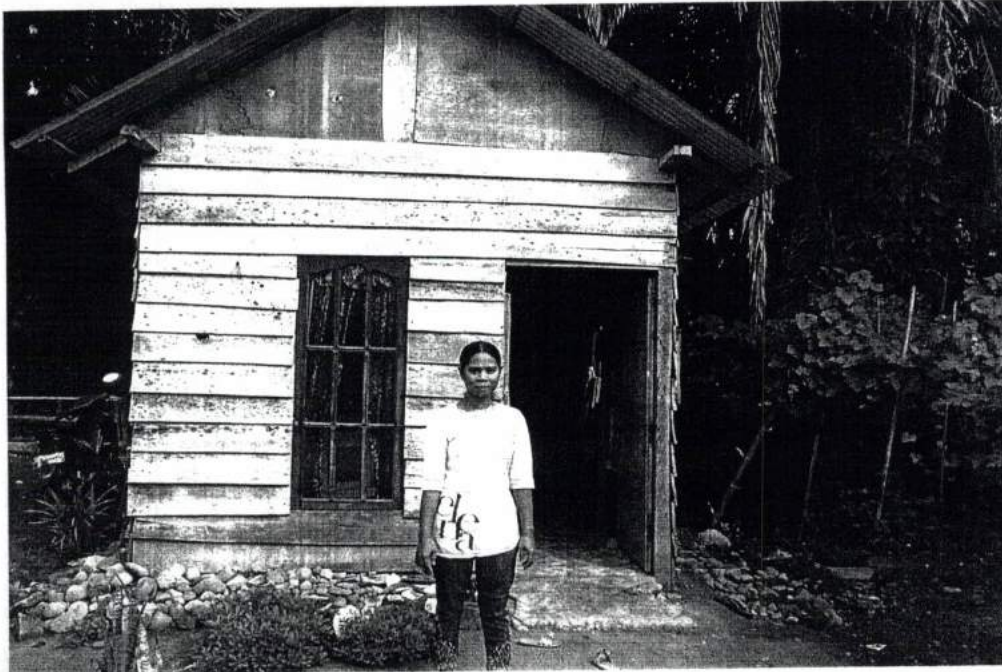

MALAISIRO



KARTU KELUARGA

No. 1312100202100006

Nama Kepala Keluarga : **JAMALIS**
Alamat : **JORONG MALASIRO**
RT/RW : **-**
Desa/Kelurahan : **KAPAR**

Kecamatan : **LUHAK NAN DUO**
Kabupaten/Kota : **PASAMAN BARAT**
Kode Pos : **26368**
Provinsi : **SUMATERA BARAT**

| No. | Nama Lengkap | NIK | Jenis Kelamin | Tempat Lahir | Tanggal Lahir | Agama | Pendidikan | Jenis Pekerjaan |
|-----|----------------|------------------|---------------|--------------|---------------|-------|--------------------------|-----------------------|
| (1) | (1) | (2) | (3) | (4) | (5) | (6) | (7) | (8) |
| 1 | JAMALIS | 1312102606790002 | LAKI-LAKI | SARIK | 28-06-1979 | ISLAM | TAMAT SD/SEDERAJAT | PETANI/PEKEBUN |
| 2 | PITRI ANI | 1312106008780002 | PEREMPUAN | KAPAR | 20-06-1978 | ISLAM | TAMAT SD/SEDERAJAT | MENGURUS RUMAH TANGGA |
| 3 | ENGGA SAPUTRA | 1312101808890002 | LAKI-LAKI | KAPAR | 18-06-1999 | ISLAM | BELUM TAMAT SD/SEDERAJAT | PELAJARAN/MAHASISWA |
| 4 | SEPRIZA PUTRI | 1312106009020004 | PEREMPUAN | KAPAR | 20-09-2002 | ISLAM | TIDAK/BELUM SEKOLAH | BELUM/TIDAK BEKERJA |
| 5 | ADITIO SAPUTRA | 1312102101990002 | LAKI-LAKI | SARIK | 21-01-2009 | ISLAM | TIDAK/BELUM SEKOLAH | BELUM/TIDAK BEKERJA |
| 6 | - | - | - | - | - | - | - | - |
| 7 | - | - | - | - | - | - | - | - |
| 8 | - | - | - | - | - | - | - | - |
| 9 | - | - | - | - | - | - | - | - |
| 10 | - | - | - | - | - | - | - | - |

| No. | Status Perkawinan | Status Hubungan Dalam Keluarga | Kewarganegaraan | Dokumen Imigrasi | | Nama Orang Tua | |
|-----|-------------------|--------------------------------|-----------------|------------------|-----------------|----------------|-----------|
| | | | | No. Paspor | No. KITAS/KITAP | Ayah | Ibu |
| (9) | (10) | (11) | (12) | (13) | (14) | (15) | (16) |
| 1 | KAWIN | KEPALA KELUARGA | INDONESIA | - | - | KUTAR | MARDJANNA |
| 2 | KAWIN | ISTRI | INDONESIA | - | - | JUM BAHRI | UPIK |
| 3 | BELUM KAWIN | ANAK | INDONESIA | - | - | JAMALIS | PITRI ANI |
| 4 | BELUM KAWIN | ANAK | INDONESIA | - | - | JAMALIS | PITRI ANI |
| 5 | BELUM KAWIN | ANAK | INDONESIA | - | - | JAMALIS | PITRI ANI |
| 6 | - | - | - | - | - | - | - |
| 7 | - | - | - | - | - | - | - |
| 8 | - | - | - | - | - | - | - |
| 9 | - | - | - | - | - | - | - |
| 10 | - | - | - | - | - | - | - |

Dikeluarkan Tanggal : **02-02-2010**
LEMBAR : I. Kepala Keluarga
II. RT
III. Desa/Kelurahan
IV. Kecamatan

KEPALA KELUARGA

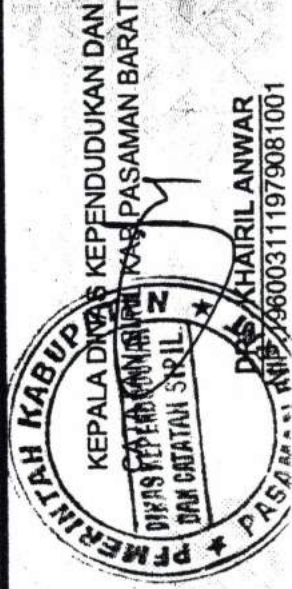

JAMALIS
Tanda Tangan/Cap Jem. ul

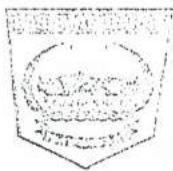

PEMERINTAHAN KABUPATEN PASAMAN BARAT
KECAMATAN LUHAK NAN DUO

WALI NAGARI KAPA

Alamat : Jln. Tuanku Sasiak - Kapa

☎ : 081 363 223 487

✉ : 2636

SURAT KETERANGAN KURANG MAMPU

Nomor : 470.04/ 39 /Nk-2013

Yang bertanda tangan dibawah ini Wali Nagari Kapa Kecamatan Luhak Nan Duo Kabupaten Pasaman Barat dengan ini menerangkan bahwa :

Nama : PITRI AKI
Jenis Kelamin : Perempuan
Agama : Islam
Tempat,Tgl Lahir : Kapa, 20 September 1978
Pekerjaan : Ibu Rumah Tangga
Alamat : Malasiro

Adalah orang yang kurang mampu dan sebagai waris penanggung jawab yang bersangkutan adalah:

Nama : JAKALIS
Jenis Kelamin : Laki-Laki
Agama : Islam
Tempat,Tgl Lahir : Sarik, 26 Juni 1979
Pekerjaan : Petani
Alamat : Malasiro

Surat keterangan ini menjelaskan bahwa nama yang tersebut diatas Menurut Sepengetahuan kami adalah dia benar-benar Kurang Mampu,surat keterangan ini di gunakan untuk Persyaratan Mendapatkan Bantuan Listrik Murah dan Hemat.

Demikianlah surat keterangan ini kami berikan pada yang bersangkutan untuk dapat di pergunakan seperlunya.

Dikeluarkan di : Kapa

Pada Tanggal : 07 - 3 - 2013



PROVINSI SUMATERA BARAT
KABUPATEN PASAMAN BARAT

NIK : 1312104304390001

Nama : AGUSNI
Tempat/Tgl Lahir : MALASIRO, 03-04-1939
Jenis Kelamin : PEREMPUAN Gol. Darah : -
Alamat : MALASIRO
RT/RW : - / -
Kel/Desa : KAPAR
Kecamatan : LUHAK NAN DUO
Agama : ISLAM
Status Perkawinan : CERAI MATI
Pekerjaan : PETANI/PEKEBUN
Kewarganegaraan : WNI
Berlaku Hingga : SEUMUR HIDUP



PASAMAN BARAT
12-11-2012



II - 004502865

7

ASIH INTEL...
Authorized...
)

Agusni
No. 001

12-11-2012
12-11-2012

Revisi No. 001
Tanggal : 12-11-2012

REVISI...
REVISI...
REVISI...

INTEL
NWA
INTEL/DAYA
SP TING PUN
KURANG REP

REVISI...
REVISI...
REVISI...
REVISI...
REVISI...

REVISI...
REVISI...
REVISI...
REVISI...

Revisi...
Revisi...
Revisi...

ADITEN FOS : Rp. 1.500
TOTAL DA.PK : Rp. 75.000

Revisi...
Revisi...
Revisi...

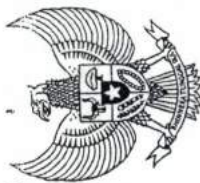

KARTU KELUARGA

No. 1312101803090008

Nama Kepala Keluarga : AGUSNI
 Alamat : MALASIRO
 RT/RW : -/
 Desa/Kelurahan : KAPAR

Kecamatan : LUHAK NAN DUO
 Kabupaten/Kota : PASAMAN BARAT
 Kode Pos : 26368
 Provinsi : SUMATERA BARAT

| No. | Nama Lengkap (1) | NIK (2) | Jenis Kelamin (3) | Tempat Lahir (4) | Tanggal Lahir (5) | Agama (6) | Pendidikan (7) | Jenis Pekerjaan (8) |
|-----|---------------------|-------------------|----------------------|---------------------|----------------------|--------------|--------------------------|------------------------|
| 1 | AGUSNI | 1312104304390001 | PEREMPUAN | MALASIRO | 03-04-1939 | ISLAM | TAMAT SD/SEDERAJAT | PETANI/PEKEBUN |
| 2 | JUNI NOVA | 1312104606880004 | PEREMPUAN | MALASIRO | 06-06-1988 | ISLAM | SLTP/SEDERAJAT | PETANI/PEKEBUN |
| 3 | JUNIASNEL | 13121011068920002 | LAKI-LAKI | MALASIRO | 11-06-1992 | ISLAM | SLTP/SEDERAJAT | PELAJAR/MAHASISWA |
| 4 | YOSMAN | 1312100903990001 | LAKI-LAKI | RIMBO JANDUANG | 09-03-1999 | ISLAM | BELUM TAMAT SD/SEDERAJAT | PELAJAR/MAHASISWA |
| 5 | KASPANIA | 1312107012010002 | PEREMPUAN | RIMBO JANDUANG | 30-12-2001 | ISLAM | BELUM TAMAT SD/SEDERAJAT | PELAJAR/MAHASISWA |
| 6 | - | - | - | - | - | - | - | - |
| 7 | - | - | - | - | - | - | - | - |
| 8 | - | - | - | - | - | - | - | - |
| 9 | - | - | - | - | - | - | - | - |
| 10 | - | - | - | - | - | - | - | - |

| No. | Status Perkawinan (9) | Status Hubungan Dalam Keluarga (10) | Kewarganegaraan (11) | Dokumen Imigrasi | | Nama Orang Tua | |
|-----|--------------------------|--|-------------------------|--------------------|-------------------------|----------------|-------------|
| | | | | No. Paspor (12) | No. KITAS/KITAP (13) | Ayah (14) | Ibu (15) |
| 1 | CERAI MATI | KEPALA KELUARGA | INDONESIA | - | - | UMAR ALI | BIDA SARI |
| 2 | BELUM KAWIN | CUCU | INDONESIA | - | - | SABARUDIN | NORMAH |
| 3 | BELUM KAWIN | CUCU | INDONESIA | - | - | SABARUDIN | NORMAH |
| 4 | BELUM KAWIN | CUCU | INDONESIA | - | - | SABARUDIN | NORMAH |
| 5 | BELUM KAWIN | CUCU | INDONESIA | - | - | SABARUDIN | NORMAH |
| 6 | - | - | - | - | - | - | - |
| 7 | - | - | - | - | - | - | - |
| 8 | - | - | - | - | - | - | - |
| 9 | - | - | - | - | - | - | - |
| 10 | - | - | - | - | - | - | - |

Dikeluarkan Tanggal : 18-03-2009
 LEMBAR : I. Kepala Keluarga
 II. RT
 III. Desa/Kelurahan
 IV. Kecamatan

KEPALA KELUARGA

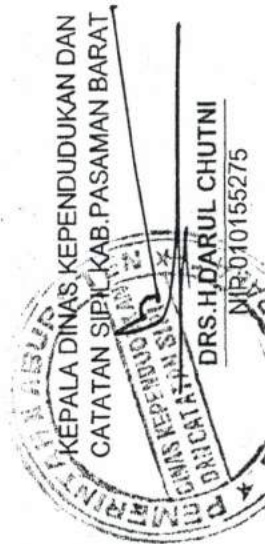

AGUSNI

Tanda Tangan/Cap Lembar

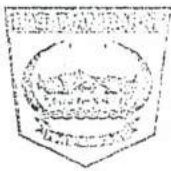

PEMERINTAHAN KABUPATEN PASAMAN BARAT
KECAMATAN LUHAK NAN DUO

WALI NAGARI KAPA

Alamat : Jln. Tuanku Sasak - Kapa

☎ : 081 363 223 487

✉ : 2636

SURAT KETERANGAN KURANG MAMPU

Nomor : 470.04/ 42 /Nk-2013

Yang bertanda tangan dibawah ini Wali Nagari Kapa Kecamatan Luhak Nan Duo Kabupaten Pasaman Barat dengan ini menerangkan bahwa :

Nama : AGUSKI
Jenis Kelamin : Perempuan
Agama : Islam
Tempat,Tgl Lahir : Malasiro, 03 April 1939
Pekerjaan : Petani
Alamat : Malasiro

Adalah orang yang kurang mampu dan sebagai waris penanggung jawab yang bersangkutan adalah:

Nama : JURI NOVA
Jenis Kelamin : Perempuan
Agama : Islam
Tempat,Tgl Lahir : Malasiro, 06 Juni 1988
Pekerjaan : Petani
Alamat : Malasiro

Surat keterangan ini menjelaskan bahwa nama yang tersebut diatas Menurut Sepengetahuan kami adalah dia benar-benar Kurang Mampu,surat keterangan ini di gunakan untuk Persyaratan Mendapatkan Bantuan Listrik rumah dan Hemat.

Demikianlah surat keterangan ini kami berikan pada yang bersangkutan untuk dapat di pergunakan seperlunya.

Dikeluarkan di : Kapa

Pada Tanggal : 7 - 03 - 2013



PROVINSI SUMATERA BARAT
KABUPATEN PASAMAN BARAT

NIK : 1312106706720001

Nama : JALIMA
Tempat/Tgl Lahir : KAPA, 27-06-1972
Jenis Kelamin : PEREMPUAN Gol. Darah :
Alamat : JORONG MALASIRO
RT/RW :
Kel/Desa : KAPAR
Kecamatan : LUHAK NAN DUO
Agama : ISLAM
Status Perkawinan : KAWIN
Pekerjaan : MENDIRIKAN RUMAH TANGGA
Kewarganegaraan : WNI
Berlaku Hingga : 27-06-2017



PASAMAN BARAT
19-11-2012

Jalima

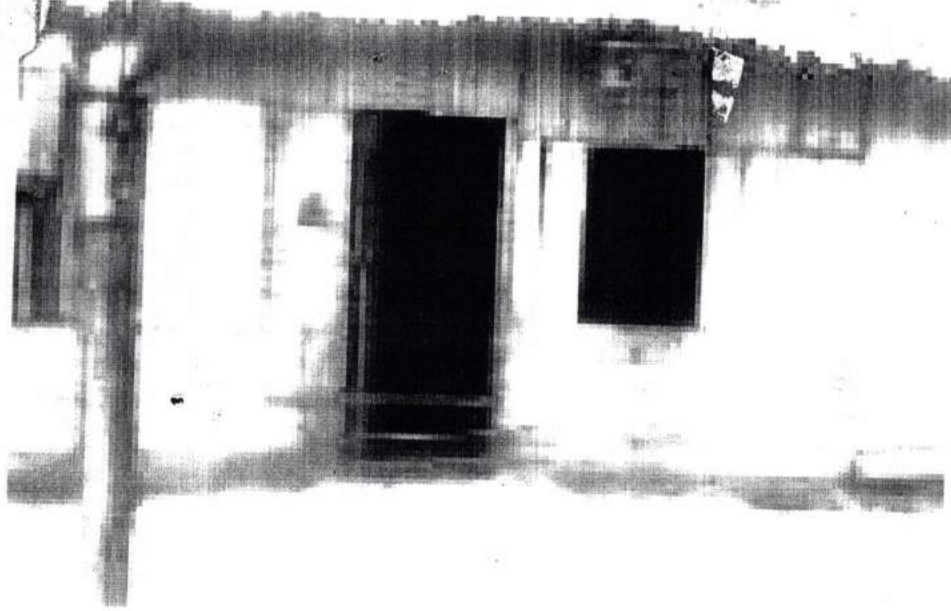

II - 003137942

DEWI RAHMAYENTI 9821936
authorized FT.POS INDONESIA (PERSERO)

Tanggal : 20-11-2012 10:27:50
No.Resi : 9821936-01/2012/000071 Petugas : 682193601

STRUK PEMBAYARAN TAGIHAN LISTRIK

| | | | |
|------------|------------------------------------|-------------|-----------------------|
| IDPEL | : 132653005557 | BL/TH | : NOP12 |
| NAMA | : ALI AKBAR | STAND METER | : 00851600 - 00876600 |
| TARIF/DAYA | : R1/450 VA | NON SUBSIDI | : Rp. 0 |
| RP TAG PLN | : Rp. 126.357 | | |
| NURAMA REF | : 13501013501477420201211201027500 | | |

PLN menyatakan struk ini sebagai bukti pembayaran yang sah, mohon Disimpan

| | |
|-------------|---------------|
| ADMIN POS | : Rp. 1.900 |
| TOTAL BAYAR | : Rp. 128.257 |

Rincian tagihan dapat diakses di www.pln.co.id Informasi Hubungi Call Center : 123 atau Hub. PLN. ierd

KARTU KELUARGA

No. 1312100409120003

Kecamatan : LUBAK NAIN DUO
 Kabupaten/Kota : PASAIMAN BARAT
 Kode Pos : 26368
 Provinsi : SUWATERA DARAT

Kecamatan :
 Kabupaten/Kota :
 Kode Pos :
 Provinsi :

Nama Kepala Keluarga : MURDI
 Alamat : JORONG MELASIRO
 RT/RW : / -
 Desa/Kelurahan : KAPAK

| No | Nama Lengkap | NIK | Jenis Kelamin | Tempat Lahir | Tanggal Lahir | Ayaha | Pendidikan | Jenis Pekerjaan |
|----|--------------|------------------|---------------|--------------|---------------|-------|--------------------------|-----------------------|
| 1 | MURDI | 1312101005600002 | LAKILAKI | SETILANO | 10-09-1963 | ISLAM | TAMAT SD/SEDERAJAT | PETANIPEREBUN |
| 2 | JALMA | 1312106706720001 | PEREMPUAN | KAPA | 27-06-1972 | ISLAM | TAMAT SD/SEDERAJAT | MENGURUS RUMAH TANGGA |
| 3 | OKI SAPUTRA | 1312103070920002 | LAKILAKI | KAPA | 30-10-1992 | ISLAM | TAMAT SD/SEDERAJAT | BELUM/TIDAK BEKERJA |
| 4 | NUR HIDAYAT | 1312102611090002 | LAKILAKI | KAPA | 13-07-2000 | ISLAM | BELUM TAMAT SD/SEDERAJAT | BELUM/TIDAK BEKERJA |
| 5 | YON NOTRIADI | 1312104405600002 | LAKILAKI | KAPA | 26-11-2003 | ISLAM | BELUM TAMAT SD/SEDERAJAT | BELUM/TIDAK BEKERJA |
| 6 | MARYULIANI | 1312104405600002 | PEREMPUAN | KAPA | 04-03-2006 | ISLAM | TIDAK/BLM SEKOLAH | BELUM/TIDAK BEKERJA |
| 7 | RAMADANI | 1312102608110002 | LAKILAKI | KAPA | 26-08-2011 | ISLAM | TIDAK/BLM SEKOLAH | BELUM/TIDAK BEKERJA |
| 8 | - | - | - | - | - | - | - | - |
| 9 | - | - | - | - | - | - | - | - |
| 10 | - | - | - | - | - | - | - | - |

| No. | Status Perkawinan | Status Hubungan Dalam Keluarga | Dokumen Imigrasi | | Ayah | Ibu |
|-----|-------------------|--------------------------------|------------------|-----------------|---------|--------|
| | | | No. Paspor | No. KITAS/KITAP | | |
| 1 | KAWIN | KEPALA KELUARGA | WNI | - | RASIK | RAMAH |
| 2 | KAWIN | ISTRI | WNI | - | SARIJIN | NIJUMA |
| 3 | BELUM KAWIN | ANAK | WNI | - | MURDI | JALMA |
| 4 | BELUM KAWIN | ANAK | WNI | - | MURDI | JALMA |
| 5 | BELUM KAWIN | ANAK | WNI | - | MURDI | JALMA |
| 6 | BELUM KAWIN | ANAK | WNI | - | MURDI | JALMA |
| 7 | BELUM KAWIN | ANAK | WNI | - | MURDI | JALMA |
| 8 | - | - | - | - | - | - |
| 9 | - | - | - | - | - | - |
| 10 | - | - | - | - | - | - |

Dikeluarkan Tanggal : 04-09-2012
 LENDAK
 I. Kepala Keluarga
 II. RT
 III. Desa/Kelurahan
 IV. Kecamatan

KEPALA KELUARGA

 MURDI
 Tanda Tangan/Cap Jempol

HANKYAL BELAKU
 KEPALA DINAS KANTOR KUDUKAN DAN
 UNTUK PENCATATAN SIPIL
 FUGAS
 FADLUS SABI S. SPS, MPM
 NIP.197008141997031005

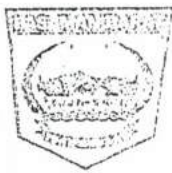

PEMERINTAHAN KABUPATEN PASAMAN BARAT
KECAMATAN LUHAK NAN DUO

WALI NAGARI KAPA

Alamat: Jln. Tuanku Sasak - Kapa

☎ : 081 363 223 487

✉ : 2636

SURAT KETERANGAN KURANG MAMPU

Nomor : 470.04/ 40 /Nk-2013

Yang bertanda tangan dibawah ini Wali Nagari Kapa Kecamatan Luhak Nan Duo Kabupaten Pasaman Barat dengan ini menerangkan bahwa :

Nama : JALINA
Jenis Kelamin : Perempuan
Agama : Islam
Tempat, Tgl Lahir : Kapa, 27 Juni 1972
Pekerjaan : Ibu Rumah Tangga
Alamat : Malasiro

Adalah orang yang kurang mampu dan sebagai waris penanggung jawab yang bersangkutan adalah:

Nama : MURDI
Jenis Kelamin : Laki-Laki
Agama : Islam
Tempat, Tgl Lahir : Sei Malang, 10 September 1963
Pekerjaan : Petani
Alamat : Malasiro

Surat keterangan ini menjelaskan bahwa nama yang tersebut diatas Menurut Sepengetahuan kami adalah dia benar-benar Kurang Mampu, surat keterangan ini di gunakan untuk Persyaratan Mendapatkan Bantuan Listrik Murah dan Hemat.

Demikianlah surat keterangan ini kami berikan pada yang bersangkutan untuk dapat di pergunakan seperlunya.

Dikeluarkan di : Kapa

Pada Tanggal : 07 - 3 - 2013





PROVINSI SUMATERA BARAT
KABUPATEN PASAMAN BARAT

NIK : 1312104506720006

nama : JASMA NINDA
 tempat/Tgl Lahir : KAMPUNG CUBADAK, 05-07-1972
 jenis Kelamin : PEREMPUAN Gol. Darah : -
 alamat : JORONG MALASIRO
 RT/RW : -
 Ke/Desa : KAPAR
 Kecamatan : LUHAK NAN DUO
 agama : ISLAM
 status Perkawinan : KAWIN
 pekerjaan : MENGURUS RUMAH TANGGA
 kewarganegaraan : WNI
 berlaku Hingga : 05-06-2017



PASAMAN BARAT
10-11-2012

[Handwritten signature]

PEMERIN DAERAH
Kabupaten Pasaman
NOTA PAJAK

NO. : 05/1984

NO. 0755421
ASLI
PT. PLN (PERSERO)
WILAYAH SUMATERA BARAT
CABANG CAB. BUKITTINGKUD KAPAR

| BLN-THN | KEL | PRIODE TGL. BAYAR |
|-------------------|-----|-------------------|
| DES-2010 | A | 05-20/12/10 |
| TEMPAT PEMBAYARAN | | |

| IDPEL | KODE PP | NO. KONTRAK |
|-----------------|----------------------|-------------|
| 13-265-300188-5 | 000905513265MN | BH300188 |
| NAMA : RAMLI | ALAMAT : KAPAR UTARA | NO RT RW |

JUMLAH YANG HARUS DIBAYARKAN
 TERBILANG //TUJUH PULUH LIMA RIBU TUJUH RATUS
 DUA PULUH RUPIAH//

| KODE KEDUDUKAN | |
|----------------------|------|
| 265-FI01-007-00 | |
| IDPEL | |
| 13-265-300188-5 | |
| KODE PAYMENT POINT | |
| 000905513265MN | |
| TARIP | DAYA |
| R1 | 450 |
| NAMA & ALAMAT | |
| RAMLI KAPAR UTARA | |
| JUMLAH RUPIAH PTL | |
| 68.835,- | |
| JUMLAH RUPIAH PPJ | |
| 6.885,- | |

| KODE KEDUDUKAN | KOGOL | NOREK | NO. GARDU TIANG | |
|----------------------------|-----------------------|---------|---------------------------|---------------|
| 265-FI01-007-00 | 0 | 0000199 | 0000 | |
| TARIP/DAYA | TARIP BIAYA PEMAKAIAN | | TARIP BIAYA BEBAN PER XVA | |
| R1 450 | KWh | kVAh | | |
| | BLK1= 169 | | 11.000 | |
| | BLK2= 360 | | | |
| | BLK3= 495 | | | |
| PERINCIAN REKENING LISTRIK | ANGKA KEDUDUKAN METER | | FAKTOR | PEMAKAIAN KWh |
| | AKHIR | LALU | | |
| BLOK1 | 23585 | 23428 | 1 | 30 |
| BLOK2 | | | | 30 |
| BLOK3 | | | | 97 |
| B. BEBAN | 4.950,- | | | |
| B. BLOK1 | 5.070,- | | | |
| B. BLOK2 | 10.800,- | | | |
| B. BLOK3 | 48.015,- | | | |
| PPJ | 6.885,- | | JUMLAH: 75.720,- | |

INFORMASI:

GENERAL MANAGER

NO. KONTRAK LAMA : BH300188
 NO. KONTROL LAMA : B65-3523-01670

[Handwritten signature]
DODY BUDIAWAN

KARTU KELUARGA

No. 1312102812100027

Nama Kepala Keluarga : DURUS
 Alamat : JORONG MALASIRO
 RT/RW : -
 Desa/Kelurahan : KAJAK

Kecamatan : LUHAK NAN DUO
 Kabupaten/Kota : PASAMAN BARAT
 Kode Pos : 26368
 Provinsi : SUMATERA BARAT

| No. | Nama Lengkap (1) | NIK (2) | Jenis Kelamin (3) | Tempat Lahir (4) | Tanggal Lahir (5) | Agama (6) | Pendidikan (7) | Jenis Pekerjaan (8) | Nama Orang Tua | | | | | |
|-----|---------------------|------------------|----------------------|---------------------|----------------------|--------------|--------------------------|------------------------|--------------------|-------------------------|--------------|-------------|--|--|
| | | | | | | | | | No. Paspor (12) | No. KITAS/KITAP (13) | Ayah (14) | Ibu (15) | | |
| 1 | DURUS | 131210281210002 | LAKI-LAKI | MALASIRO | 02-05-1971 | ISLAM | TAMAT SD/SEDERAJAT | PETANI/PEKEBUN | | | | | | |
| 2 | JASMA NINDA | 1312104508720006 | PEREMPUAN | KAMPUNG CUBADAK | 05-06-1972 | ISLAM | TAMAT SD/SEDERAJAT | MENGURUS RUMAH TANGGA | | | | | | |
| 3 | PROFI HARIANTO | 1312102003000003 | LAKI-LAKI | KAMPUNG CUBADAK | 20-05-2000 | ISLAM | BELUM TAMAT SD/SEDERAJAT | PELAJARAN/MAHASISWA | | | | | | |
| 4 | ROYDI RAMANDA | 1312101512010001 | LAKI-LAKI | KAMPUNG CUBADAK | 15-12-2001 | ISLAM | BELUM TAMAT SD/SEDERAJAT | PELAJARAN/MAHASISWA | | | | | | |
| 5 | ZELIA NIKEN FAULINA | 1312104808040003 | PEREMPUAN | KAPA | 08-08-2004 | ISLAM | TIDAK BELUM SEKOLAH | BELUM TIDAK BEKERJA | | | | | | |
| 6 | NIKI RAHMI FAULINA | 1312105404070001 | PEREMPUAN | SIMPANG EMPAT | 14-04-2007 | ISLAM | TIDAK BELUM SEKOLAH | BELUM TIDAK BEKERJA | | | | | | |
| 7 | YOZI SASRA WARDANA | 1312101105100002 | LAKI-LAKI | KAPA | 11-05-2010 | ISLAM | TIDAK BELUM SEKOLAH | BELUM TIDAK BEKERJA | | | | | | |
| 8 | | | | | | | | | | | | | | |
| 9 | | | | | | | | | | | | | | |
| 10 | | | | | | | | | | | | | | |

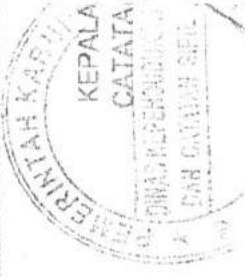

Dikeluarkan Tanggal : 12-12-2010
 LEMBAR :
 I. Kepala Keluarga
 II. RT
 III. Desa/Kelurahan
 IV. Kecamatan

KEPALA KELUARGA

DURS
 DURUS

KEPALA DINAS KEPENDUDUKAN DAN CATATAN SIPIL KAB. PASAMAN BARAT

Drs. H. KARTUNI, MM



PEMERINTAHAN KABUPATEN PASAMAN BARAT
KECAMATAN LUHAK NAN DUO

WALI NAGARI KAPA

Alamat : Jln. Tuanku Sasak - Kapa

☎ : 081 363 223 487

✉ : 2636

SURAT KETERANGAN KURANG MAMPU

Nomor : 470.04/ 41 /Nk-2013

Yang bertanda tangan dibawah ini Wali Nagari Kapa Kecamatan Luhak Nan Duo Kabupaten Pasaman Barat dengan ini menerangkan bahwa :

Nama : JASMA NIIDA
Jenis Kelamin : Perempuan
Agama : Islam
Tempat,Tgl Lahir : Kampung Cubadak, 05 Juni 1972
Pekerjaan : Mengurus Rumah Tangga
Alamat : Malasiro

Adalah orang yang kurang mampu dan sebagai waris penanggung jawab yang bersangkutan adalah:

Nama : DURUS
Jenis Kelamin : Laki-Laki
Agama : Islam
Tempat,Tgl Lahir : Malasiro, 02 Mei 1971
Pekerjaan : Petani
Alamat : Malasiro

Surat keterangan ini menjelaskan bahwa nama yang tersebut diatas Menurut Sepengetahuan kami adalah dia benar-benar Kurang Mampu, surat keterangan ini di gunakan untuk Persyaratan Mendapatkan Bantuan Listrik Murah dan Hemat.

Demikianlah surat keterangan ini kami berikan pada yang bersangkutan untuk dapat di pergunakan seperlunya.

Dikeluarkan di : Kapa

Pada tanggal : 7 - 03 - 2013



NO. 20050699

PT. PLN (PERSERO)
WILAYAH SUMATERA BARAT

NOTA PAJAK

NO.: 05/1984

REKENING LISTRIK

KODE KEDJUKAN : 265-F104-116-00
NAMA : SULTI
ALAMAT : KAPAR UTARA

KODE PEMBAYARAN : 13-265-300069-1
Jumlah yang harus dibayarkan : DUA RIBU SATU RIBU DUA RATUS TIGA
PULUH RUPIAH

KODE KEDJUKAN : R1-300
NAMA SALAMAT : KAPAR UTARA

NO. GARDU TIANG : 0090079
TARIP BIAYA PEMAKAIAN : 30.100

ANGKA KEDUDUKAN METER : AKHIR 9679, LALU 9330

PERIKAN REKENING LISTRIK : BLOK1, BLOK2

PERIKAN REKENING LISTRIK : B.BEBAN 39.130, B.BLOK1 7.700, B.BLOK2 17.800, B.BLOK3 18.295

INFORMASI : NO. KONTRAK LAMA : BH300069, NO. KONTROL LAMA : B65-3522-00410

GENERAL MANAGER : DODY BUDIAWAN

Jumlah : 201.230

Bank BII
STRIK PEMBAYARAN TAGIHAN LISTRIK

D PEL :132653000173 R/TH :0612
AWA :Y A S M A N STAND METER:02122400 - 02122600
AKIF/DAYA:RI/000000900 VA SLESDI:Rp. 0.00
P TAG PLN:Rp. 20,405.00
J REF :00000000402898736K60J1383317

HUN MENTATAKAN STRIK INI SEBAGAI BUKTI PEMBAYARAN YANG SUDAH
MOHON DISIMPAN

DAMN BANK :Rp. 1,600.00
DTA BAYAR:Rp. 22,005.00

INFO LEBIH LANJUT SILAHKAN AKSES
www.pln.co.id atau kantor pln
INFORMASI HUB : 123

0/06/2012 13:05:16 ULANG 649D4EDXB69BBD03-000035-0000113779



PROVINSI SUMATERA BARAT
KABUPATEN PASAMAN BARAT

NIK : 1312104503910002

Nama : LINA
Tempat/Tgl Lahir : LABAN KAPA UTARA,
05-03-1991
Jenis Kelamin : PEREMPUAN Gol. Darah : -
Alamat : LABAN KAPA UTARA
RT/RW : - / -
Kel/Desa : KAPAR
Kecamatan : LUHAK NAN DUO
Agama : ISLAM
Status Perkawinan : KAWIN
Pekerjaan : PETANI/PEKEBUN
Kewarganegaraan : WNI
Berlaku Hingga : 05 03 2017



PASAMAN BARAT
19 11 2012



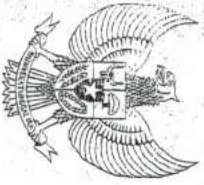

KARTU KELUARGA

No. 1312102905120004

K. 13120133942

Nama Kepala Keluarga : **NAWER**
 Alamat : **LABAN KAPA UTARA**
 RT/RW : **1**
 Desa/Kelurahan : **KAPAR**

Kecamatan : **LUHAK NAN DUO**
 Kabupaten/Kota : **PASAWAN BARAT**
 Kode Pos : **26368**
 Provinsi : **SUMATERA BARAT**

| No | Nama Lengkap | NIK | Jenis Kelamin | Tempat Lahir | Tanggal Lahir | Ayatan | Pendidikan | Jenis Pekerjaan |
|----|--------------|------------------|---------------|------------------|---------------|--------|--------------------|-----------------|
| 1 | NAWER | 1312100405750003 | LAKHLAKI | SUNGALPAPAKU | 04-05-1976 | ISLAM | TAMAT SDSEDEKALAMT | PETANIPERERUN |
| 2 | LINA | 1312104603910002 | PEREMPILAN | LABAN KAPA UTARA | 05-03-1991 | ISLAM | TAMAT SDSEDEKALAMT | PETANIPERERUN |
| 3 | ERLIS | 1312105608030009 | PEREMPILAN | LABAN KAPA UTARA | 15-02-2003 | ISLAM | TAMAT SDSEDEKALAMT | PETANIPERERUN |
| 4 | ELISA | 1312104605060002 | PEREMPILAN | LABAN KAPA UTARA | 09-08-2006 | ISLAM | TAMAT SDSEDEKALAMT | PETANIPERERUN |
| 5 | RIFA | 1312104605060002 | PEREMPILAN | LABAN KAPA UTARA | 06-05-2006 | ISLAM | TAMAT SDSEDEKALAMT | PETANIPERERUN |
| 6 | | | | | | | | |
| 7 | | | | | | | | |
| 8 | | | | | | | | |
| 9 | | | | | | | | |
| 10 | | | | | | | | |

Dikeluarkan Tanggal : **29-05-2012**
 LENBAR :
 I. Kepala Keluarga
 II. RT
 III. Desa/Kelurahan
 IV. Kecamatan

KEPALA KELUARGA

NAWER
Tanda Tangan/Cap Jemput



PL. KEPALA DINAS KEPENDUDUKAN DAN
 PENCATATAN SIPIL
 Dis. H. MUHAMMAD
 NIP. 95305181979031003

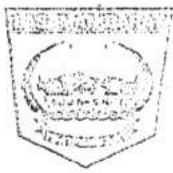

PEMERINTAHAN KABUPATEN PASAMAN BARAT
KECAMATAN LUHAK NAN DUO

WALI NAGARI KAPA

Alamat : Jln. Tuanku Sasak - Kapa

☎ : 081 363 223 487

✉ : 2636

SURAT KETERANGAN KURANG MAMPU

Nomor : 470.04/ 44 /Nk-2013

Yang bertanda tangan dibawah ini Wali Nagari Kapa Kecamatan Luhak Nan Duo Kabupaten Pasaman Barat dengan ini menerangkan bahwa :

Nama : **NAWER**
Jenis Kelamin : Laki-laki
Agama : Islam
Tempat, Tgl Lahir : Sungai Paku, 04-05-1976
Pekerjaan : Petani
Alamat : Laban - Kapa Utara

Adalah orang yang kurang mampu dan sebagai waris penanggung jawab yang bersangkutan adalah:

Nama : LINA
Jenis Kelamin : Perempuan
Agama : Islam
Tempat, Tgl Lahir : Laban Kapa Utara, 05-03-1991
Pekerjaan : Petani
Alamat : Laban - Kapa Utara

Surat keterangan ini menjelaskan bahwa nama yang tersebut diatas Menurut Sepengetahuan kami adalah dia benar-benar Kurang Mampu, surat keterangan ini di gunakan untuk Persyaratan Mendapatkan Bantuan Listrik Murah dan Hemat.

Demikianlah surat keterangan ini kami berikan pada yang bersangkutan untuk dapat di pergunakan seperlunya.

Dikeluarkan di : Kapa

Pada Tanggal : 07- 03 - 2013

Wali Nagari Kapa

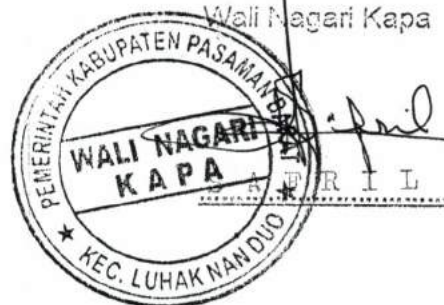

PROVINSI SUMATERA BARAT
KABUPATEN PASAMAN BARAT

NIK : 1312103112650017

Nama : JASMAN
Tempat/Tg. Lahir : LABAN, 31-12-1965
Jenis Kelamin : LAKI-LAKI Gol. Darah : O
Alamat : LABAN JORONG KAPA UTARA
RT/RW : - / -
Kel/Desa : KAPAR
Kecamatan : LUHAK NAN DUO
Agama : ISLAM
Status Perkawinan : KAWIN
Pekerjaan : PETANI/PEKEBUN
Kewarganegaraan : WNI
Berlaku Hingga : 31-12-2017



PASAMAN BARAT
19-11-2012 g

Handwritten signature

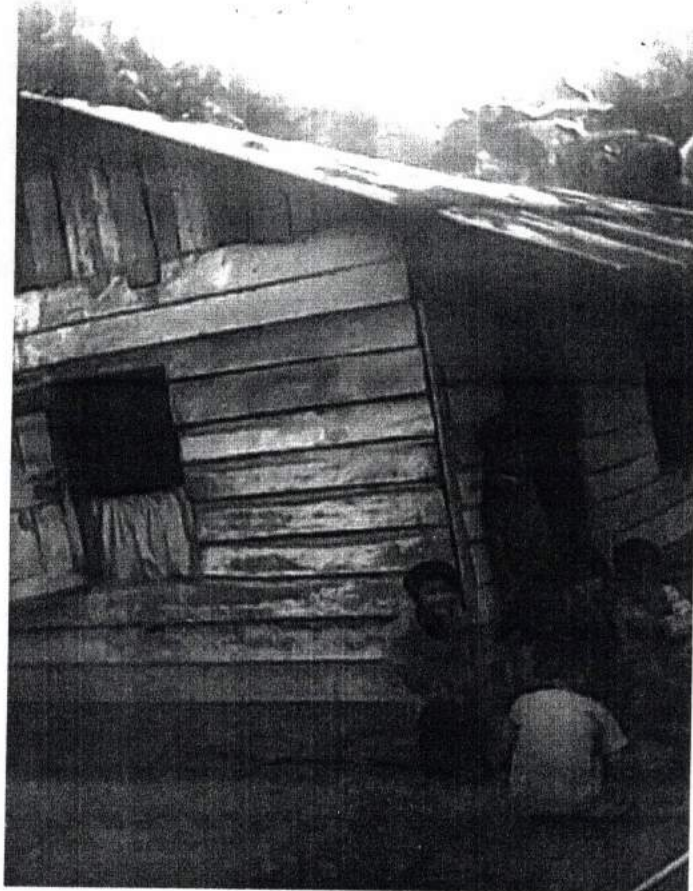

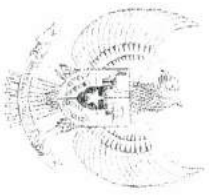

KARTU KELUARGA

No. 1312100803110013

K 13120080868

Nama Kepala Keluarga : **JASMAN**
 Alamat : **LABAN JORONG KAPA UTARA**
 RT/RW : **-/-**
 Desa/Kelurahan : **KAPAR**

Kecamatan : **LUHAK NAN DUO**
 Kabupaten/Kota : **PASAMAN BARAT**
 Kode Pos : **28368**
 Provinsi : **SUMATERA BARAT**

| No. | Nama Lengkap | NIK | Jenis Kelamin | Tempat Lahir | Tanggal Lahir | Agama | Pendidikan | Jenis Pekerjaan |
|-----|---------------------|------------------|---------------|--------------|---------------|-------|--------------------------|-----------------------|
| (1) | (2) | (3) | (4) | (5) | (6) | (7) | (8) | |
| 1 | JASMAN | 1312103112830017 | LAKI-LAKI | LABAN | 31-12-1965 | ISLAM | BELUM TAMAT SD/SEDERAJAT | PETANI/PEKEBUN |
| 2 | RATNA WILIS | 1312106010700001 | PEREMPUAN | LABAN | 20-10-1970 | ISLAM | BELUM TAMAT SD/SEDERAJAT | MENGURUS RUMAH TANGGA |
| 3 | RKO | 1312101072930004 | LAKI-LAKI | LABAN | 10-12-1993 | ISLAM | TAMAT SD/SEDERAJAT | PELAJARMAHASISWA |
| 4 | TIZA MITTAHL JANNAH | 1312103704050003 | PEREMPUAN | LABAN | 17-04-2005 | ISLAM | TIDAK/BELUM SEKOLAH | BELUM/TIDAK BEKERJA |
| 5 | | | | | | | | |
| 6 | | | | | | | | |
| 7 | | | | | | | | |
| 8 | | | | | | | | |
| 9 | | | | | | | | |
| 10 | | | | | | | | |

| No. | Status Perkawinan | Status Hubungan Dalam Keluarga | Kewarganegaraan | Dokumen Imigrasi | | | Nama Orang Tua | |
|-----|-------------------|--------------------------------|-----------------|------------------|-----------------|---------|----------------|--|
| | | | | No. Paspor | No. KITAS/KITAP | Ayah | Ibu | |
| (9) | (10) | (11) | (12) | (13) | (14) | (15) | | |
| 1 | KAWINI | KEPALA KELUARGA | INDONESIA | | | SAHIRAN | SARANI | |
| 2 | KAWINI | ISTRI | INDONESIA | | | RAJAE | JALISAH | |
| 3 | BELUM KAWIN | ANAK | INDONESIA | | | JASMAN | RATNA WILIS | |
| 4 | BELUM KAWIN | ANAK | INDONESIA | | | JASMAN | RATNA WILIS | |
| 5 | | | | | | | | |
| 6 | | | | | | | | |
| 7 | | | | | | | | |
| 8 | | | | | | | | |
| 9 | | | | | | | | |
| 10 | | | | | | | | |

Dikeluarkan Tanggal : **08-03-2011**
 LEMBAR : I. Kepala Keluarga
 II. RT
 III. Desa/Kelurahan
 IV. Kecamatan

KEPALA KELUARGA

JASMAN

Tanda Tangan/Cap Lembar

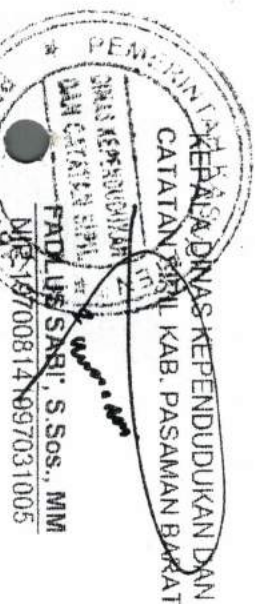



PEMERINTAHAN KABUPATEN PASAMAN BARAT
KECAMATAN LUHAK NAN DUO

WALI NAGARI KAPA

Alamat : Jln. Tiangkup - Kapa

☎ : 081 363 223 487

✉ : 2636

SURAT KETERANGAN KURANG MAMPU

Nomor : 470.04/ 45 /Nk-2013

Yang bertanda tangan dibawah ini Wali Nagari Kapa Kecamatan Luhak Nan Duo Kabupaten Pasaman Barat dengan ini menerangkan bahwa :

Nama : JASMAN
Jenis Kelamin : Laki-laki
Agama : Islam
Tempat, Tgl Lahir : Laban, 31-12-1968
Pekerjaan : Petani
Alamat : Laban - Kapa Utara

Adalah orang yang kurang mampu dan sebagai waris penanggung jawab yang bersangkutan adalah:

Nama : RATNA WILIS
Jenis Kelamin : Perempuan
Agama : Islam
Tempat, Tgl Lahir : Laban, 20-10-1970
Pekerjaan : Mengurus Rumah Tangga
Alamat : Laban - Kapa Utara

Surat keterangan ini menjelaskan bahwa nama yang tersebut diatas Menurut Sepengetahuan kami adalah dia benar-benar Kurang Mampu, surat keterangan ini di gunakan untuk Persyaratan Mendapatkan Bantuan Listrik Hemat

Demikianlah surat keterangan ini kami berikan pada yang bersangkutan untuk dapat di pergunakan seperlunya.

Dikeluarkan di : Kapa

Tanggal : 07-03-2013

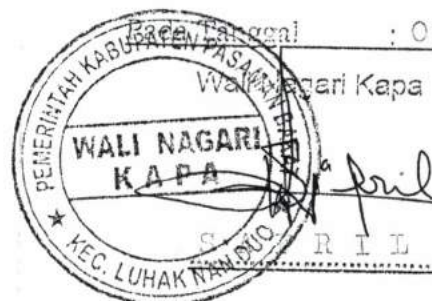

Bank BII
STRUK PEMBAYARAN TAGIHAN LISTRIK

| | | | |
|-------------|-------------------------------|--------------|---------------------|
| ID PEL | :132653022765 | BL/TH | :0113 |
| NAMA | :ROSMANSYAH | STAND METER: | 00201500 - 00214300 |
| TARIF/DAYA: | R1/000000900 VA | SUBSIDI: | Rp. 0.00 |
| RP TAG PLN: | Rp. 82,456.00 | | |
| AJ REF | :V00KX0005135072018B0E8245329 | | |

PLN MENYATAKAN STRUK INI SEBAGAI BUKTI PEMBAYARAN YANG SAH
MOHON DISIMPAN

| | |
|--------------|---------------|
| ADMIN BANK | :Rp. 1,600.00 |
| TOTAL BAYAR: | Rp. 84,056.00 |

INFO LEBIH LANJUT SILAHKAN AKSES
www.pln.co.id atau kantor pln
INFORMASI HUB : 123

08/01/2013 17:52:27 ULANG 5110E2D6A34FC984-000218-A000130149

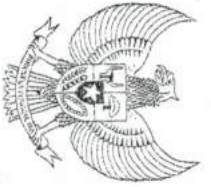

KARTU KELUARGA

No. 1312101005100019

No. K.13120031223

Nama Kepala Keluarga : NERA
 Alamat : LABAN JORONG KAPA UTARA
 RT/RW : -
 Desa/Kelurahan : KAPAR

Kecamatan : LUHAK NAN DUO
 Kabupaten/Kota : PASAMAN BARAT
 Kode Pos : 26368
 Provinsi : SUMATERA BARAT

| No. | Nama Lengkap | NIK | Jenis Kelamin | Tempat Lahir | Tanggal Lahir | Agama | Pendidikan | Jenis Pekerjaan |
|-----|---------------|-------------------|---------------|--------------|---------------|-------|--------------------|-----------------------|
| (1) | (1) | (2) | (3) | (4) | (5) | (5) | (7) | (8) |
| 1 | NERA | 1312101209830002 | LAKI LAKI | LABAN | 12-09-1983 | ISLAM | TAMAT SDSEDERAJAT | PETANI/PEKERJA |
| 2 | YENI | 1312105707870004 | PEREMPUAN | JAMBAK | 17-07-1987 | ISLAM | TAMAT SDSEDERAJAT | MENGURUS RUMAH TANGGA |
| 3 | ZELA FEBRYOLA | 13121050020980001 | PEREMPUAN | KAPA UTARA | 10-02-2008 | ISLAM | TIDAKBELUM SEKOLAH | BELUM TIDAK BEKERJA |
| 4 | | | | | | | | |
| 5 | | | | | | | | |
| 6 | | | | | | | | |
| 7 | | | | | | | | |
| 8 | | | | | | | | |
| 9 | | | | | | | | |
| 10 | | | | | | | | |

| No. | Status Perkawinan | Status Hubungan Dalam Keluarga | Kewarganegaraan | Dokumen Imigrasi | | | Nama Orang Tua | |
|-----|-------------------|--------------------------------|-----------------|------------------|-----------------|-------|----------------|--|
| | | | | No. Paspor | No. KITAS/KITAP | Ayah | Ibu | |
| (9) | (9) | (10) | (11) | (12) | (13) | (14) | (15) | |
| 1 | KAWIN | KEPALA KELUARGA | INDONESIA | | | BARUN | BIMA | |
| 2 | KAWIN | ISTRI | INDONESIA | | | UTA | KARUK | |
| 3 | BELUM KAWIN | ANAK | INDONESIA | | | NERA | YENI | |
| 4 | | | | | | | | |
| 5 | | | | | | | | |
| 6 | | | | | | | | |
| 7 | | | | | | | | |
| 8 | | | | | | | | |
| 9 | | | | | | | | |
| 10 | | | | | | | | |

Dikeluarkan Tanggal : 10-05-2010
 LEMBAR : I. Kepala Keluarga
 II. RT
 III. Desa/Kelurahan
 IV. Kecamatan

KEPALA KELUARGA

NERA
 Kepala Tanaman/Jan. Berneri



KEPALA DINAS KEPENDUDUKAN DAN CATATAN SIPIL KAB. PASAMAN BARAT
 DRS. KHARIL ANWAR
 NIP. 506017311107001001

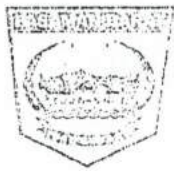

PEMERINTAHAN KABUPATEN PASAMAN BARAT
KECAMATAN LUHAK NAN DUO

WALI NAGARI KAPA

Alamat: Jln. Terumbu Suka - Kapa

☎ : 081 363 223 487

✉ : 2636

SURAT KETERANGAN KURANG MAMPU

Nomor: 470.04/ 43 /Nk-2013

Yang bertanda tangan dibawah ini Wali Nagari Kapa Kecamatan Luhak Nan Duo Kabupaten Pasaman Barat dengan ini menerangkan bahwa :

Nama : YENI
Jenis Kelamin : Perempuan
Agama : Islam
Tempat, Tgl Lahir : Jambak, 17-07-1987
Pekerjaan : Mengurus Rumah Tangga
Alamat : Laban Jr. Kapa Utara

Adalah orang yang kurang mampu dan sebagai waris penanggung jawab yang bersangkutan adalah:

Nama : IBRA
Jenis Kelamin : Laki-laki
Agama : Islam
Tempat, Tgl Lahir : Laban, 12-09-1983
Pekerjaan : Petani
Alamat : Laban Jr. Kapa Utara

Surat keterangan ini menjelaskan bahwa nama yang tersebut diatas Menurut Sepengetahuan kami adalah dia benar-benar Kurang Mampu, surat keterangan ini di gunakan untuk Persyaratan Mendapatkan Bantuan Listrik Murah dan Hemat.

Demikianlah surat keterangan ini kami berikan pada yang bersangkutan untuk dapat di pergunakan seperlunya.

Dikeluarkan di : Kapa

Pada Tanggal : 07- 03 -2013

Wali Nagari Kapa



NIK / NIKS : 131911.170787.1030 D
Nama Lengkap : Y E N I Suku : -
Tempat / Tanggal Lahir : Jambak, 17 Juli 1987 Gol Darah : -
Jenis Kelamin : Wanita Bertaku Hingga : 17-07-2012
A g a m a : Islam
Status Perkawinan : Tidak Kawin
Pekerjaan : Wiraswasta
A l a m a t : Laban Kapa Utara
Jorong : Kapa Utara
N a g a r i : Nagari
Kecamatan : Kecamatan

Pemegang



JORONG LUBUAK PUDIANG

Kabupaten Bismillah

NOTA PAJAK

NO. 05/1984

PT PLN (PERSERO)
WILAYAH SUMATERA BARAT



GABANG

BUKITTINGGI, KABUPATEN BISMILLAH

| | | |
|-------------------|----------|-----|
| PRIDE TGL BAYAR | BLN/THN | KEL |
| 31-20/05/09 | JUN-2009 | 0 |
| TEMPAT PEMBAYARAN | | |

KODE KEDUKURAN

265-F104-062-00

IDPEL

13-265-300038-0

KODE PAYMENT POINT

000905513265M

TARIP

RT 900

NAMA & ALAMAT

K E R Y

BUK SIANG KAPAR

JUMLAH RUPIAH PTL

81.890

JUMLAH RUPIAH PPL

8.190

TERBILANG
//SEMILAN PULUH RIBU DELAPAN PULUH RUPIAH//
JUMLAH YANG HARUS DIBAYARKAN

| | | |
|-----------------|---------------|-------------|
| IDPEL | KODE PP | NO. KONTRAK |
| 13-265-300038-0 | 000905513265M | BH300038 |
| NAMA | RT | RW |
| K E R Y | RT | RW |
| ALAMAT | NO | |
| BUK SIANG KAPAR | | |

| | | | |
|---------------------------|-----------------------|-------------------|-----------------|
| KODE KEDUKURAN | KOGOL | NOREK | NO. GARDU TANG. |
| 265-F104-062-00 | 0 | 0000048 | |
| TARIP | TARIP BIAYA PEMAKAIAN | TARIP BIAYA BEBAN | |
| RT 900 | 275 | 20.000 | |
| BLK1= | KWH | KVAH | |
| 275 | 445 | | |
| BLK2= | 445 | | |
| BLK3= | 495 | | |
| ANGKA KEDUKURAN METER | AKHIR | LATU | FAKTOR |
| 6332 | | | 1 |
| 6190 | | | |
| PEMINJAN REKENING LISTRIK | BLK1 | BLK2 | |
| | 18.000 | 5.500 | |
| | 17.800 | 5.500 | |
| | 40.590 | 8.190 | |
| FORMASI: | | | |
| B. BEBAN | | | |
| B. BLK1 | | | |
| B. BLK2 | | | |
| B. BLK3 | | | |
| B. PPL | | | |
| JUMLAH | | | 90.080 |

GENERAL MANAGER

body BUDIAWAN

NO. KONTRAK LAMA : BH300038 : 865-3521-01050

PERHATIAN

CARA MEMBAYAR REKENING LISTRIK.

1. Pelanggan dapat membayar rekening listrik melalui:
 - 1.1. Tempat pembayaran yang telah ditetapkan.
 - 1.2. Pemindahbukuan Bank (Giralisasi).
2. Loket pelayanan pembayaran dibuka setiap hari kerja pada jam yang ditentukan oleh PT PLN (PERSERO) Cabang setempat.

SANKSI KETERLAMBATAN MEMBAYAR REKENING LISTRIK

1. P.T. PLN (Persero) berhak melaksanakan pemutusan sementara penyaluran tenaga listrik pada pelanggan apabila pelanggan belum melunasi pembayaran rekening listrik sampai dengan akhir periode tanggal pembayaran.
2. Pelanggan yang terlambat membayar rekening listrik dikenakan biaya keterlambatan sesuai dengan golongan tarif untuk setiap bulan keterlambatan.
3. Penyambungan kembali akan dilakukan oleh P.T. PLN (PERSERO) apabila pelanggan telah melunasi pembayaran rekening listrik ditambah Biaya Keterlambatan.
4. Apabila dalam jangka waktu 60 hari terhitung sejak hari pertama pelaksanaan pemutusan sementara pelanggan belum juga melunasi pembayaran rekening listriknya maka P.T. PLN (PERSERO) berhak melakukan pemutusan rampung berupa penghentian penyaluran tenaga listrik dengan mengambil sebagian atau seluruh instalasi milik P.T. PLN (PERSERO). Permintaan penyambungan kembali diperlakukan sebagai permintaan penyambungan baru dan pemirsa tenaga listrik wajib melunasi tunggakan dan tagihan susulan bila ada.

HIMBAUAN

1. Bayarlah rekening listrik anda setiap bulan pada jangka waktu yang ditentukan.
2. Periksa lah rekening anda setelah membayar.
3. Simpanlah rekening listrik anda.
4. Gunakanlah tenaga listrik secara hemat berarti menghemat pengeluaran anda.
5. Bila memungkinkan gunakanlah peralatan listrik secara bergantian.
6. Gunakanlah peralatan listrik hemat energi.

NIK : 131210.010278.0003
Nama Lengkap : MHD: JALIL
Tempat Tanggal Lahir : Malasiro, 01 Pebruari 1978
Jenis Kelamin : Pria Gol. Darah :
Agama : Islam Beraku Hingga : 01-02-2016
Status Perkawinan : Kawin
Pekerjaan : Petani
Alamat : Rawang Puyu
Jorong : Lubuak Pudjar

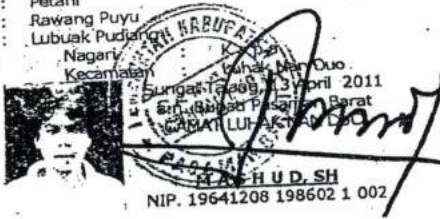

Pemegang
Jalil
MHD: Jalil

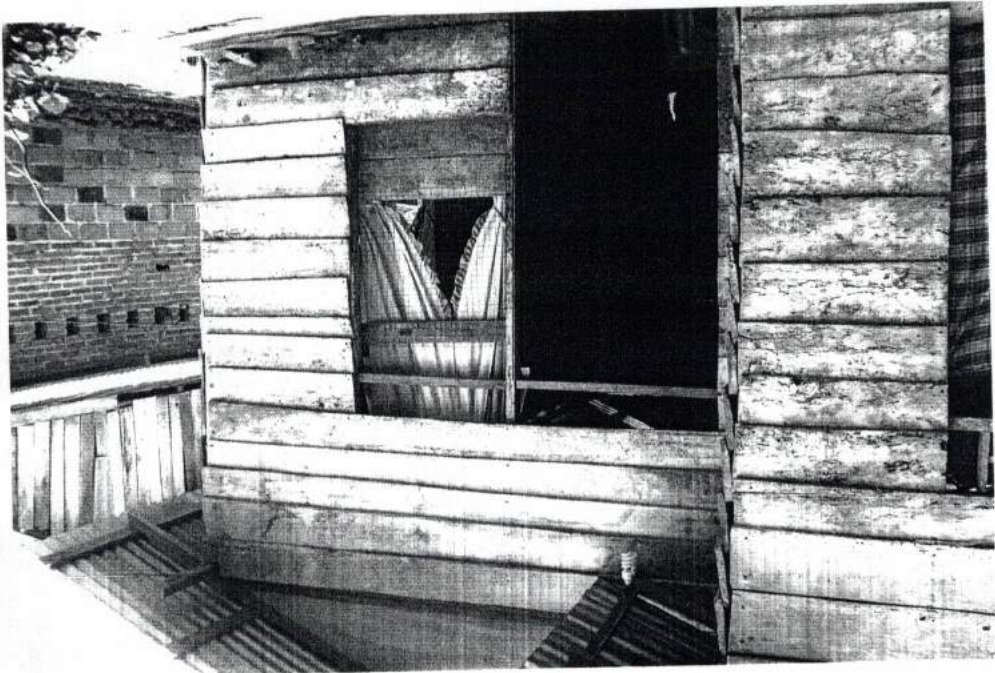



K 13120095813

KARTU KELUARGA

No. 1312101204110003

Nama Kepala Keluarga : MHD JALIL

Alamat : RAWANG PUYU JORONG LUBUK PUDIANG

RT/RW : -/-

Desa/Kelurahan : KAPAR

Kecamatan : LUHAK NAN DUO

Kabupaten/Kota : PASAMAN BARAT

Kode Pos : 26368

Provinsi : SUMATERA BARAT

| No. | Nama Lengkap (1) | NIK (2) | Jenis Kelamin (3) | Tempat Lahir (4) | Tanggal Lahir (5) | Agama (6) | Pendidikan (7) | Jenis Pekerjaan (8) |
|-----|----------------------|------------------|-------------------|------------------|-------------------|-----------|--------------------------|-----------------------|
| 1 | MHD JALIL | 1312100102780003 | LAKI-LAKI | MALASIRO | 01-02-1978 | ISLAM | TAMAT SD/SEDERAJAT | PETANI/PEKEBUN |
| 2 | YURLINA | 1312105412820001 | PEREMPUAN | LUBUK SIANOK | 14-12-1982 | ISLAM | TAMAT SD/SEDERAJAT | MENGURUS RUMAH TANGGA |
| 3 | DEO ANJALI PRATAMA | 1312102609000003 | LAKI-LAKI | RAWANG PUYU | 26-09-2000 | ISLAM | BELUM TAMAT SD/SEDERAJAT | PELAJARAN/MAHASISWA |
| 4 | AHMAD GILANG SAPUTRA | 1312100411090004 | LAKI-LAKI | RAWANG PUYU | 04-11-2006 | ISLAM | TIDAK/BELUM SEKOLAH | BELUM/TIDAK Bekerja |
| 5 | M. AZIZUL WIFCI | 1312100206090002 | LAKI-LAKI | RAWANG PUYU | 02-06-2009 | ISLAM | TIDAK/BELUM SEKOLAH | BELUM/TIDAK Bekerja |
| 6 | | | | | | | | |
| 7 | | | | | | | | |
| 8 | | | | | | | | |
| 9 | | | | | | | | |
| 10 | | | | | | | | |

| No. | Status Perkawinan (9) | Status Hubungan Dalam Keluarga (10) | Kewarganegaraan (11) | Dokumen Imigrasi | | Nama Orang Tua | |
|-----|-----------------------|-------------------------------------|----------------------|------------------|----------------------|----------------|-----------|
| | | | | No. Paspor (12) | No. KITAS/KITAP (13) | Ayah (14) | Ibu (15) |
| 1 | KAWIN | KEPALA KELUARGA | INDONESIA | - | - | ADNAN | RENO |
| 2 | KAWIN | ISTRI | INDONESIA | - | - | KERI | JARUMAINI |
| 3 | BELUM KAWIN | ANAK | INDONESIA | - | - | MHD JALIL | YURLINA |
| 4 | BELUM KAWIN | ANAK | INDONESIA | - | - | MHD JALIL | YURLINA |
| 5 | BELUM KAWIN | ANAK | INDONESIA | - | - | MHD JALIL | YURLINA |
| 6 | | | | | | | |
| 7 | | | | | | | |
| 8 | | | | | | | |
| 9 | | | | | | | |
| 10 | | | | | | | |

Dikeluarkan Tanggal : 12-04-2011
LEMBARI. Kepala Keluarga
II. RT
III. Desa/Kelurahan
IV. Kecamatan

KEPALA KELUARGA

MHD JALIL

Tanda Tangan/Cap Jempol

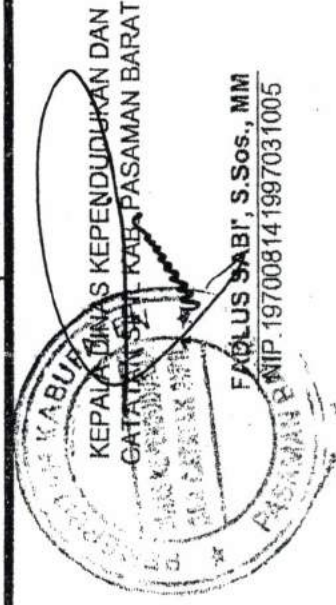



PEMERINTAHAN KABUPATEN PASAMAN BARAT
KECAMATAN LUHAK NAN DUO

WALI NAGARI KAPA

Alamat: Jln. Tanjung Sajak - Kapa

☎ : 081 363 223 487

✉ : 2636

SURAT KETERANGAN KURANG MAMPU

Nomor : 470.04/ 51 /Nk-2013

Yang beranda tangan dibawah ini Wali Nagari Kapa Kecamatan Luhak Nan Duo Kabupaten Pasaman Barat dengan ini menerangkan bahwa :

Nama : MHD. HALIL
Jenis Kelamin : Laki-laki
Agama : Islam
Tempat, Tgl Lahir : Malasiro, 01-02-1978
Pekerjaan : Petani
Alamat : Rawang Puyu-Lb. Pudiang

Adalah orang yang kurang mampu dan sebagai waris penanggung jawab yang bersangkutan adalah:

Nama : YURLINA
Jenis Kelamin : Perempuan
Agama : Islam
Tempat, Tgl Lahir : Lubuk Sianok, 14-12-1982
Pekerjaan : Mengurus Rumah Tangga
Alamat : Rawang Puyu-Lb. Pudiang

Surat keterangan ini menjelaskan bahwa nama yang tersebut diatas Menurut Sepengetahuan kami adalah dia benar-benar Kurang Mampu, surat keterangan ini di gunakan untuk Persyaratan Mendapatkan bantuan Listrik Murah dan Hemat.

Demikianlah surat keterangan ini kami berikan pada yang bersangkutan untuk dapat di pergunakan seperlunya.

Dikeluarkan di : Kapa

Pada Tanggal : 07- 03 - 2013



PEMERINTAH DAERAH

Kabupaten Pasaman

NOTA PAJAK

NO. : 05/1984

NO. 20354046

ASLI

PT. PLN (PERSERO)

WILAYAH SUMATERA BARAT

CABANG CAB. BUKITTINGGIR KUD KAPAR

REKENING LULU

| | | |
|----------|-----|-----------------|
| BUN.THR | KEL | PRIDE TGL BAYAR |
| APR-2010 | A | 11-20/04/10 |

TEMPAT PEMBAYARAN

KODE PP :

NO. KONTRAK

13-265-300155-8 000905513265MN

BH300155

NAMA H RAFLI

ALAMAT LBK STANOK KAPAR UTARA

NO

RT

RW

JUMLAH YANG HARUS DIBAYARKAN

TERBILANG

SESERATUS TIGA PULUH TIGA RIBU EMPAT RATUS TIGA PULUH LIMA RUPIAH //

TARIP DAYA

NO. GARDU TIANG

RI 450

265-F104-080-00-0 0000166 0000

NAMA & ALAMAT

TARIP BIAYA PEMAKAAN

H RAFLI
LBK STANOK KAPAR
UTARA

KVAT

BLK1= 169
BLK2= 360
BLK3= 495

11.000

JUMLAH RUPIAH (RT)

121.305,-

PEMAKAAAN (RW)

JUMLAH RUPIAH (PJ)

12.130,-

FAKTOR

30
30
203

PERINGAN REKENING LISTRIK

B. BEBAN 4.950,-
B. BLOK1 5.070,-
B. BLOK2 10.800,-
B. BLOK3 100.485,-
PP1 12.130,-

JUMLAH :

133.435,-

INFORMASI :

GENERAL MANAGER

NO. KONTRAK LAMA : BH300155
NO. KONTROL LAMA : B65-3523-00320

T. Hakim
HODIONO

PROVINSI SUMATERA BARAT
KABUPATEN PASAMAN BARAT

NIK : 1312102611650001

Nama : TRI MUHARMAN
Tempat/Tgl Lahir : LUBUK SIANOK, 26-11-1965
Jenis Kelamin : LAKI-LAKI Gol. Darah : A
Alamat : LUBUK SIANOK JORONG LUBUK
PUDIANG
RT/RW : - / -
Kel/Desa : KAPAR
Kecamatan : LUHAK NAN DUO
Agama : ISLAM
Status Perkawinan : KAWIN
Pekerjaan : PETANI/PEKEBUN
Kewarganegaraan : WNI
Berlaku Hingga : 26-11-2017



PASAMAN BARAT
19.11.2012

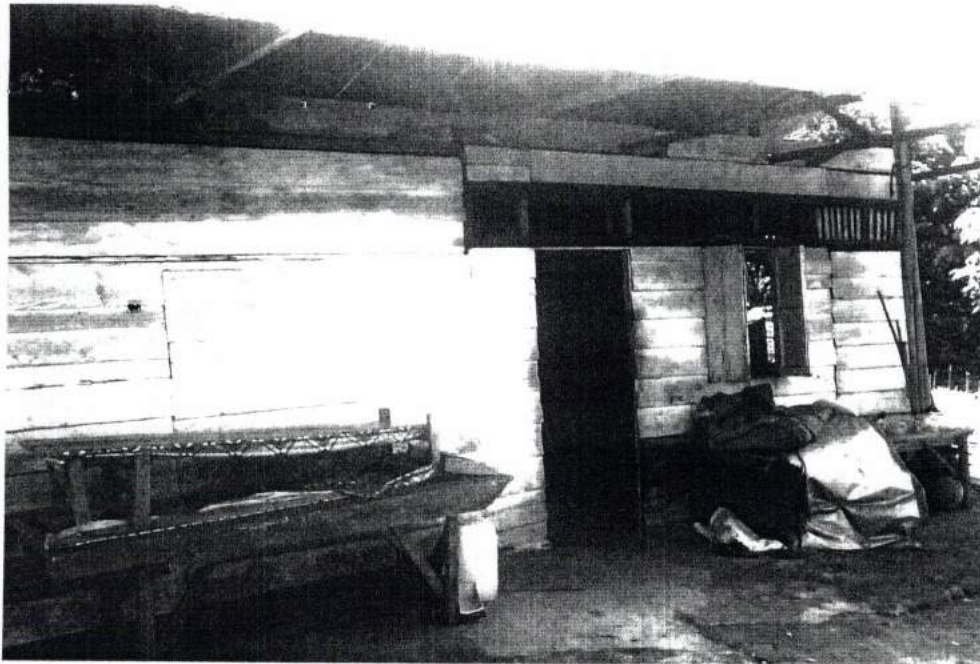

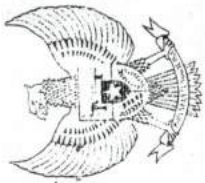

KARTU KELUARGA

No. 1312103003090009

Nama Kepala Keluarga : **TRI MUHARMAN**

Alamat : LUBUK SIANOK JORONG LUBUK PUDIANG

RT/RW : -/-

Desa/Kelurahan : KAPAR

Kecamatan : LUHAK NAN DUO

Kabupaten/Kota : PASAMAN BARAT

Kode Pos : 26368

Provinsi : SUMATERA BARAT

| No. | Nama Lengkap (1) | NIK (2) | Jenis Kelamin (3) | Tempat Lahir (4) | Tanggal Lahir (5) | Agama (6) | Pendidikan (7) | Jenis Pekerjaan (8) |
|-----|---------------------|------------------|----------------------|---------------------|----------------------|--------------|--------------------------|------------------------|
| 1 | TRI MUHARMAN | 1312102611650001 | LAKI-LAKI | LUBUK SIANOK | 26-11-1965 | ISLAM | SLTA/SEDERAJAT | PETANI/PEKEBUN |
| 2 | RELI ASMAWATI | 1312104703700001 | PEREMPUAN | LUBUK SIANOK | 07-03-1970 | ISLAM | SLTP/SEDERAJAT | MENGURUS RUMAH TANGGA |
| 3 | ALFISO N RINALDI | 1312102504970002 | LAKI-LAKI | LUBUK SIANOK | 25-04-1997 | ISLAM | TAMAT SD/SEDERAJAT | PELAJARANMAHASISWA |
| 4 | ARISTON MARSHAL | 1312100401990002 | LAKI-LAKI | LUBUK SIANOK | 04-01-1999 | ISLAM | BELUM TAMAT SD/SEDERAJAT | PELAJARANMAHASISWA |
| 5 | M. HERU BACHTIORI | 1312100810060002 | LAKI-LAKI | BATANG BIYU | 08-10-2006 | ISLAM | TIDAK/BELUM SEKOLAH | BELUM TIDAK BEKERJA |
| 6 | | | | | | | | |
| 7 | | | | | | | | |
| 8 | | | | | | | | |
| 9 | | | | | | | | |
| 10 | | | | | | | | |

| No. | Status Perkawinan (9) | Status Hubungan Dalam Keluarga (10) | Kewarganegaraan (11) | Dokumen Imigrasi | | Nama Orang Tua | | |
|-----|--------------------------|--|-------------------------|--------------------|-------------------------|----------------|---------------|--|
| | | | | No. Paspor (12) | No. KITAS/KITAP (13) | Ayah (14) | Ibu (15) | |
| 1 | KAWIN | KEPALA KELUARGA | INDONESIA | | | MUNIR KUMAR | NUR CAYA | |
| 2 | KAWIN | ISTRI | INDONESIA | | | DT. RENOMANTI | SAMSINAR | |
| 3 | BELUM KAWIN | ANAK | INDONESIA | | | TRI MUHARMAN | RELI ASMAWATI | |
| 4 | BELUM KAWIN | ANAK | INDONESIA | | | TRI MUHARMAN | RELI ASMAWATI | |
| 5 | BELUM KAWIN | ANAK | INDONESIA | | | TRI MUHARMAN | RELI ASMAWATI | |
| 6 | | | | | | | | |
| 7 | | | | | | | | |
| 8 | | | | | | | | |
| 9 | | | | | | | | |
| 10 | | | | | | | | |

Dikeluarkan Tanggal : 30-03-2009

LEMBAR

I. Kepala Keluarga

II. RT

III. Desa/Kelurahan

IV. Kecamatan

KEPALA KELUARGA

TRI MUHARMAN

Tanda Tangan/Cap Jempol

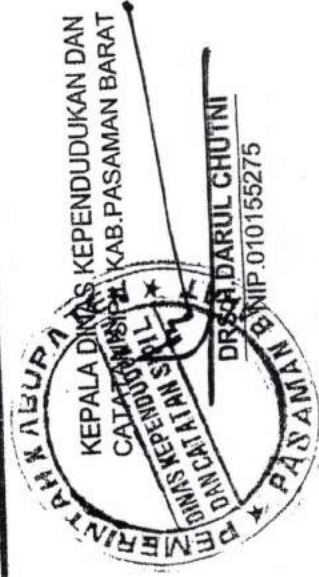



PEMERINTAHAN KABUPATEN PASAMAN BARAT
KECAMATAN LUHAK NAN DUO

WALI NAGARI KAPA

Alamat : Jln. Tuanku Sasak - Kapa

☎ : 081 363 223 487

✉ : 2636

SURAT KETERANGAN KURANG MAMPU

Nomor : 470.04/ 52 /Nk-2013

Yang bertanda tangan dibawah ini Wali Nagari Kapa Kecamatan Luhak Nan Duo Kabupaten Pasaman Barat dengan ini menerangkan bahwa :

Nama : TRI MUHARMAN
Jenis Kelamin : Laki-laki
Agama : Islam
Tempat,Tgl Lahir : Lubuk Sianok, 26-11-1965
Pekerjaan : Petani
Alamat : Lubuk Sianok -Lubuak Pudiang

Adalah orang yang kurang mampu dan sebagai waris penanggung jawab yang bersangkutan adalah:

Nama : RELI ASMAWATI
Jenis Kelamin : Perempuan
Agama : Islam
Tempat,Tgl Lahir : 07-03-1970
Pekerjaan : Mengurus Rumah Tangga
Alamat : Lubuk Sianok-Lb.Pudiang

Surat keterangan ini menjelaskan bahwa nama yang tersebut diatas Menurut Sepengetahuan kami adalah dia benar-benar Kurang Mampu, surat keterangan ini di gunakan untuk Persyaratan Mendapatkan Listrik Murah dan Hemat.

Demikianlah surat keterangan ini kami berikan pada yang bersangkutan untuk dapat di pergunakan seperlunya.

Dikeluarkan di : Kapa

Pada Tanggal : 07-03-2013



Nomor : 96610251990061001

JORONG KAPA TIMUR

NIK : 31210.251275.0003
 Nama Lengkap : IJON
 Tempat Tanggal Lahir : Kepar Timur, 25 Desember 1975
 Jenis Kelamin : Pria Gol Darah :
 Agama : Islam Berlaku Hingga : 25-12-2015
 Status Perkawinan : Kawin
 Pekerjaan : Petani
 Alamat : Kapa Timur
 Jorong : Kapa Timur
 Nagari :
 Kecamatan :

Pemegang

IJON



an Duo
 Agustus 2010
 Kecamatan Barat
 AN DUO

R. SH
 NIK 1960021986021002

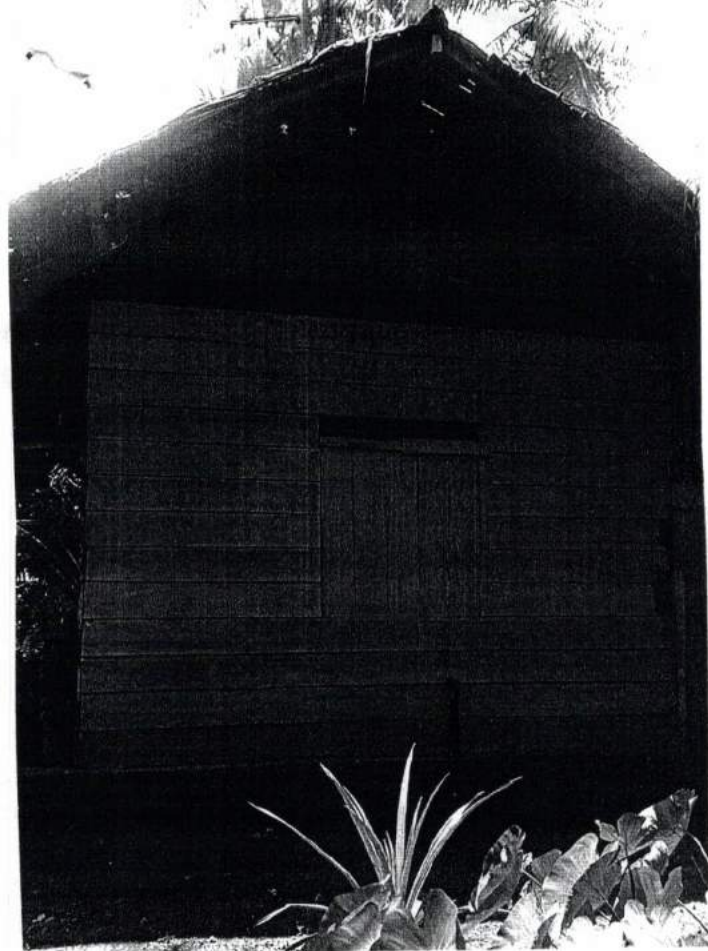

Bank BII
STRUK PEMBAYARAN TAGIHAN LISTRIK

EL : 132653002406
NAMA : SYAHRIAL
TARIF/DAYA: R1/000000900 VA
RP TAG PLN: Rp. 91.990.00
AJ REF : V00PK0037705325BA074H3204311
BL/TH : 1012
STAND METER: 01479600 - 01493600
SUBSIDI: Rp. 0.00

PLN MENYATAKAN STRUK INI SEBAGAI BUKTI PEMBAYARAN YANG SAH
MOHON DISIMPAN

ADMIN BANK : Rp.
TOTAL BAYAR: Rp.

1.600.00

93.590.00

INFO LEBIH LANJUT SILAHKAN AKSES
www.pln.co.id atau kantor pln
INFORMASI HUB : 123



24/10/2012 14:38:23 ULANG F182AA43F846771E-000668-A000130060

70000

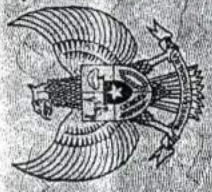

No. K 13120110582

KARTU KELUARGA

No. 1312102903100010

Nama Kepala Keluarga : **UJON**
 Alamat : **KAPAR TIMUR**
 RT/RW : **1**
 Desa/Kelurahan : **KAPAR**

Kecamatan : **LUHAK NAN DUO**
 Kabupaten/Kota : **PASAMAN BARAT**
 Kode Pos : **26968**
 Provinsi : **SUMATERA BARAT**

| No. | Nama Lengkap (1) | NIK (2) | Jenis Kelamin (3) | Tempat Lahir (4) | Tanggal Lahir (5) | Agama (6) | Pendidikan (7) | Jenis Pekerjaan (8) |
|-----|------------------|------------------|-------------------|------------------|-------------------|-----------|---------------------|-----------------------|
| 1 | UJON | 1312102512750003 | LAKI-LAKI | KOTO PADANG | 25-12-1975 | ISLAM | SETIP/SEDERAJAT | PETANI/PEKERJA |
| 2 | ISMARUNA | 1312105010820005 | PEREMPUAN | KAPAR | 10-11-1982 | ISLAM | TAMAT S2/SEDERAJAT | MENGURUS RUMAH TANGGA |
| 3 | SERLI | 1312106702010001 | PEREMPUAN | KAPAR | 27-02-2005 | ISLAM | TIDAK BELUM SEKOLAH | BELUM TOLAK BEKERJA |
| 4 | | | | | | | | |
| 5 | | | | | | | | |
| 6 | | | | | | | | |
| 7 | | | | | | | | |
| 8 | | | | | | | | |
| 9 | | | | | | | | |
| 10 | | | | | | | | |

| No. | Status Perkawinan (9) | Status Hubungan Dalam Keluarga (10) | Kewarganegaraan (11) | Dokumen Imigrasi | | Nama Orang Tua | |
|-----|-----------------------|-------------------------------------|----------------------|------------------|----------------------|----------------|----------|
| | | | | No. Paspor (12) | No. KITAS/KITAP (13) | Ayah (14) | Ibu (15) |
| 1 | KAWIN | KEPALA KELUARGA | INDONESIA | | | MAWI | RUMAR |
| 2 | KAWIN | ISTRI | INDONESIA | | | SYALIRIAL | SUMANI |
| 3 | BELUM KAWIN | ANAK | INDONESIA | | | UJON | SIS |
| 4 | | | | | | | |
| 5 | | | | | | | |
| 6 | | | | | | | |
| 7 | | | | | | | |
| 8 | | | | | | | |
| 9 | | | | | | | |
| 10 | | | | | | | |

Dikeluarkan Tanggal : 16-12-2011
 LEMBAR
 I: Kepala Keluarga
 II: RT
 III: Desa/Kelurahan
 IV: Kecamatan

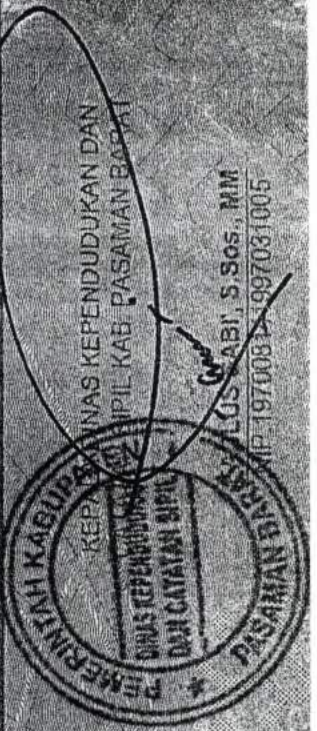



PEMERINTAHAN KABUPATEN PASAMAN BARAT
KECAMATAN LUHAK NAN DUO

WALI NAGARI KAPA

Alamat : Jln. Tuanku Sasak - Kapa

Telp : 081 363 223 487

Fax : 2636

SURAT KETERANGAN KURANG MAMPU

Nomor : 470.04/ 46 /Nk-2013

Yang bertanda tangan dibawah ini Wali Nagari Kapa Kecamatan Luhak Nan Duo Kabupaten Pasaman Barat dengan ini menerangkan bahwa :

Nama : IJON
Jenis Kelamin : Laki-laki
Agama : Islam
Tempat,Tgl Lahir : Koto Padang, 25-12-1975
Pekerjaan : Petani
Alamat : Kapa Timur

Adalah orang yang kurang mampu dan sebagai waris penanggung jawab yang bersangkutan adalah:

Nama : ISMARLINA
Jenis Kelamin : Perempuan
Agama : Islam
Tempat,Tgl Lahir : Kapa, 10-10-1982
Pekerjaan : Mengurus Rumah Tangga
Alamat : Kapa Timur

Surat keterangan ini menjelaskan bahwa nama yang tersebut diatas Menurut Sepengetahuan kami adalah dia benar-benar Kurang Mampu, surat keterangan ini di gunakan untuk Persyaratan Mendapatkan Bantuan Listrik Kurah dan Lemat.

Demikianlah surat keterangan ini kami berikan pada yang bersangkutan untuk dapat di pergunakan seperlunya.

Dikeluarkan di : Kapa

Pada Tanggal : 07- 03 - 2013

Wali Nagari Kapa

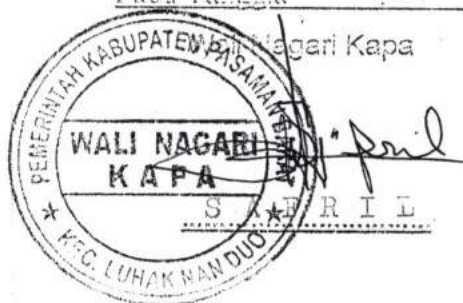

PROVINSI SUMATERA BARAT
KABUPATEN PASAMAN BARAT

NIK : 1312105201670002

Nama : ENTE
Tempat/Tgl Lahir : KAPA TIMUR, 12-01-1967
Jenis Kelamin : PEREMPUAN Gol. Darah : -
Alamat : KAPA TIMUR
RT/RW : - / -
Ke/Desa : KAPAR
Kecamatan : LUHAK NAN DUO
Agama : ISLAM
Status Perkawinan : KAWIN
Pekerjaan : MENGURUS RUMAH TANGGA
Kewarganegaraan : WNI
Berlaku Hingga : 12-01-2017



PASAMAN BARAT
12-11-2012



3200958

Nama : Usman

ID pel : 132653002377

KARTU KELUARGA

No. 1312101912080003

Nama Kepala Keluarga : M. NASIR
 Alamat : KAPA TIMUR
 RT/RW : -/
 Desa/Kelurahan : KAPAR

Kecamatan : LUHAK NAN DUO
 Kabupaten/Kota : PASAMAN BARAT
 Kode Pos : 26368
 Provinsi : SUMATERA BARAT

| No. | Nama Lengkap (1) | NIK (2) | Jenis Kelamin (3) | Tempat Lahir (4) | Tanggal Lahir (5) | Agama (6) | Pendidikan (7) | Jenis Pekerjaan (8) |
|-----|---------------------|------------------|----------------------|---------------------|----------------------|--------------|--------------------------|------------------------|
| 1 | M. NASIR | 1312102509600004 | LAKI-LAKI | KAPA | 25-09-1960 | ISLAM | TAMAT SD/SEDERAJAT | PETANI/PEKEBUN |
| 2 | ENTE | 1312105201670002 | PEREMPUAN | KAPA | 12-01-1967 | ISLAM | TAMAT SD/SEDERAJAT | MENGURUS RUMAH TANGGA |
| 3 | INET | 1312105708860003 | PEREMPUAN | KAPA | 17-08-1966 | ISLAM | TAMAT SD/SEDERAJAT | PETANI/PEKEBUN |
| 4 | ALEK | 1312101011870002 | LAKI-LAKI | KAPA | 10-11-1967 | ISLAM | TAMAT SD/SEDERAJAT | PETANI/PEKEBUN |
| 5 | LOLI | 1312100303920002 | LAKI-LAKI | KAPA | 03-03-1992 | ISLAM | TAMAT SD/SEDERAJAT | PETANI/PEKEBUN |
| 6 | LOLA | 1312104303920003 | PEREMPUAN | KAPA | 03-03-1992 | ISLAM | TAMAT SD/SEDERAJAT | PETANI/PEKEBUN |
| 7 | INES | 1312104507960003 | PEREMPUAN | KAPA | 05-07-1996 | ISLAM | TAMAT SD/SEDERAJAT | PETANI/PEKEBUN |
| 8 | YOGI | 1312101506890002 | LAKI-LAKI | KAPA | 15-06-1999 | ISLAM | BELUM TAMAT SD/SEDERAJAT | PETANI/PEKEBUN |
| 9 | | | | | | | | |
| 10 | | | | | | | | |

| No. | Status Perkawinan (9) | Status Hubungan Dalam Keluarga (10) | Kewarganegaraan (11) | Dokumen Imigrasi | | Nama Orang Tua | | |
|-----|--------------------------|--|-------------------------|--------------------|-------------------------|----------------|-------------|--|
| | | | | No. Paspor (12) | No. KITAS/KITAP (13) | Ayah (14) | Ibu (15) | |
| 1 | KAWIN | KEPALA KELUARGA | INDONESIA | - | - | RAMLI | MAYAN | |
| 2 | KAWIN | ISTRI | INDONESIA | - | - | DULAH | PANSIN | |
| 3 | BELUM KAWIN | ANAK | INDONESIA | - | - | M. NASIR | ENTE | |
| 4 | BELUM KAWIN | ANAK | INDONESIA | - | - | M. NASIR | ENTE | |
| 5 | BELUM KAWIN | ANAK | INDONESIA | - | - | M. NASIR | ENTE | |
| 6 | BELUM KAWIN | ANAK | INDONESIA | - | - | M. NASIR | ENTE | |
| 7 | BELUM KAWIN | ANAK | INDONESIA | - | - | M. NASIR | ENTE | |
| 8 | BELUM KAWIN | ANAK | INDONESIA | - | - | M. NASIR | ENTE | |
| 9 | | | | | | | | |
| 10 | | | | | | | | |

Dikeluarkan Tanggal : 19-12-2008
 LEMBAR : I. Kepala Keluarga
 II. RT
 III. Desa/Kelurahan
 IV. Kecamatan

KEPALA KELUARGA

KEPALA DINAS KEPENDUDUKAN DAN
 CATATAN SIPIL KAB. PASAMAN BARAT

DRS.H.DARUL CHUTNI
 NIP.010155275

M. NASIR

Tanda Tangan/Cap Jempol



PEMERINTAHAN KABUPATEN PASAMAN BARAT
KECAMATAN LUHAK NAN DUO

WALI NAGARI KAPA

Alamat : Jln. Tuanku Sasak - Kapa

☎ : 081 363 223 487

✉ : 2636

SURAT KETERANGAN KURANG MAMPU

Nomor : 470.04/ *Sy* /Nk-2013

Yang bertanda tangan dibawah ini Wali Nagari Kapa Kecamatan Luhak Nan Duo Kabupaten Pasaman Barat dengan ini menerangkan bahwa :

Nama : ENTE
Jenis Kelamin : Perempuan
Agama : Islam
Tempat, Tgl Lahir : Kapar, 50 Tahun
Pekerjaan : Mengurus Rumah Tangga
Alamat : Kapa Timur

Adalah orang yang kurang mampu dan sebagai waris penanggung jawab yang bersangkutan adalah:

Nama : M. NASIR
Jenis Kelamin : Laki-laki
Agama : Islam
Tempat, Tgl Lahir : Kapar, 52 Tahun
Pekerjaan : Petani
Alamat : Kapa Timur

Surat keterangan ini menjelaskan bahwa nama yang tersebut diatas Menurut Sepengetahuan kami adalah dia benar-benar Kurang Mampu, surat keterangan ini di gunakan untuk **Persyaratan Mendapatkan Bantuan Listrik Murah dan Hemat.**

Demikianlah surat keterangan ini kami berikan pada yang bersangkutan untuk dapat di pergunakan seperlunya.

Dikeluarkan di : Kapa

Pada Tanggal : 07 Maret 2013

Wali Nagari Kapa
Sekretaris Nagari



No. Peserta : 0000518901939
 Nama : NURCAHAYA
 Kepesertaan : P/1/S/A Istri
 Tanggal lahir : 31/12/1945
 Alamat : NAG. KAPA, JR. KAPA TIMUR
 PPK : 03170603 - JAMBAK
 TTD/ cap Jempol peserta



Departemen Kesehatan
 Republik Indonesia



kartu peserta
JAMKESMAS
 Jaminan Kesehatan Masyarakat

TIA
 Kartu peserta oleh yang tidak
 berhak dikenakan sanksi sesuai ketentuan
 yang berlaku.

Menteri Kesehatan RI,
 ttd
 Dr. dr. Siti Fadilah Supari, Sp.JP



3.252.521

673468130

PT. POS INDONESIA TERSEBUH
 KDC. Jabang Lumbat 26363

TANDA TERIMA PEMBAYARAN KEANGKUTAN LISTRIK
 PLN P2AF51

No. Surat : 000070
 No. Resi : 26363E-00/12/0224020
 Petugas : 98/3983/4
 Tanggal : 22-10-2012 09:13:14

STRUK PEMBAYARAN TAGIHAN LISTRIK
 IDPEL : 132653004028
 NAMA : SAMPITAN
 TARIF/DAYA : RI/900 VA
 RF TAG PLN : Rp. 118.126
 NURAMA REF : 13501013501096846201210220915470
 STAND METER : 01897800 - 01716600
 NON SUBSIDI : Rp. 0

PLN menyatakan struk ini sebagai bukti pembayaran yang sah, mohon disimpan
 ADMIN POS : Rp. 1.900
 TOTAL BAYAR : Rp. 120.026

Terima kasih
 Hemat Listrik dan Bebas Narkoba
 INFORMASI HUB : 123

Bea Admin Pos Sudah Termasuk PPN 10% . PKP : PT. Pos Indonesia (Persero).
 NBNP : 01.001.620.2-0/S.000. Alamat : Jl. Cilaka No. 73 Kandang 40115

PBT2012

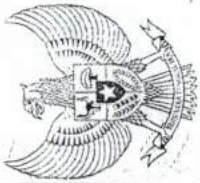

KARTU KELUARGA

No. 1312101903120003

Nama Kepala Keluarga : SAHARUDIN
 Alamat : KAPA TIMUR
 RT/RW : - / -
 Desa/Kelurahan : KAPAR

Kecamatan : LUHAK NAN DUO
 Kabupaten/Kota : PASAMAN BARAT
 Kode Pos : 26368
 Provinsi : SUMATERA BARAT

| No | Nama Lengkap | NIK | Jenis Kelamin | Tempat Lahir | Tanggal Lahir | Agama | Pendidikan | Jenis Pekerjaan |
|----|--------------|------------------|---------------|--------------|---------------|-------|--------------------------|-----------------------|
| 1 | SAHARUDIN | 1312103112280002 | LAKI-LAKI | DURIAN TUGA | 31-12-1978 | ISLAM | BELUM TAMAT SD/SEDERAJAT | PETANI/PEKEBUN |
| 2 | NURCAHAYA | 1312107112460007 | PEREMPUAN | KAPAR | 31-12-1945 | ISLAM | BELUM TAMAT SD/SEDERAJAT | MENGURUS RUMAH TANGGA |
| 3 | MERAN | 1312103112830021 | LAKI-LAKI | KAPAR | 31-12-1963 | ISLAM | BELUM TAMAT SD/SEDERAJAT | BELUM/TAK BEKERJA |
| 4 | - | - | - | - | - | - | - | - |
| 5 | - | - | - | - | - | - | - | - |
| 6 | - | - | - | - | - | - | - | - |
| 7 | - | - | - | - | - | - | - | - |
| 8 | - | - | - | - | - | - | - | - |
| 9 | - | - | - | - | - | - | - | - |
| 10 | - | - | - | - | - | - | - | - |

| No. | Status Perkawinan | Status Hubungan Dalam Keluarga | Kewarganegaraan | Dokumen Imigrasi | | Nama Orang Tua | |
|-----|-------------------|--------------------------------|-----------------|------------------|-----------------|----------------|-----------|
| | | | | No. Paspor | No. KITAS/KITAP | Ayah | Ibu |
| 1 | KAWIN | KEPALA KELUARGA | WNI | - | - | DT MUDO | RAMANAH |
| 2 | KAWIN | ISTRI | WNI | - | - | TUKANG AMEH | SAPIMAL |
| 3 | BELUM KAWIN | ANAK | WNI | - | - | SAHARUDIN | NURCAHAYA |
| 4 | - | - | - | - | - | - | - |
| 5 | - | - | - | - | - | - | - |
| 6 | - | - | - | - | - | - | - |
| 7 | - | - | - | - | - | - | - |
| 8 | - | - | - | - | - | - | - |
| 9 | - | - | - | - | - | - | - |
| 10 | - | - | - | - | - | - | - |

Dikeluarkan Tanggal : 19-03-2012
 LEMBAR : 1. Kepala Keluarga
 II. RT
 III. Desa/Kelurahan
 IV. Kecamatan

KEPALA KELUARGA

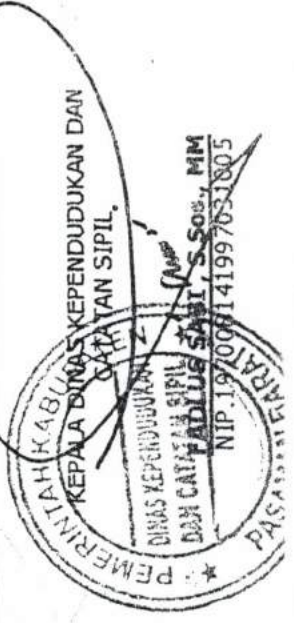

SAHARUDIN
 Tanda Tangan/Cap Jempol



PEMERINTAHAN KABUPATEN PASAMAN BARAT
KECAMATAN LUHAK NAN DUO

WALI NAGARI KAPA

Alamat : Jln. Tuanku Sasak - Kapa

☎ : 081 363 223 487

✉ : 2636

SURAT KETERANGAN KURANG MAMPU

Nomor : 470.04/SS /Nk-2013

Yang bertanda tangan dibawah ini Wali Nagari Kapa Kecamatan Luhak Nan Duo Kabupaten Pasaman Barat dengan ini menerangkan bahwa :

Nama : **NURCAHAYA**
Jenis Kelamin : Perempuan
Agama : Islam
Tempat,Tgl Lahir : Kapar, 70 Tahun
Pekerjaan : Mengurus Rumah Tangga
Alamat : Kapa Timur

Adalah orang yang kurang mampu dan sebagai waris penanggung jawab yang bersangkutan adalah:

Nama : **SAHARUDIN**
Jenis Kelamin : Laki-laki
Agama : Islam
Tempat,Tgl Lahir : Kapar, 71 Tahun
Pekerjaan : Petani
Alamat : Kapa Timur

Surat keterangan ini menjelaskan bahwa nama yang tersebut diatas Menurut Sepengetahuan kami adalah dia benar-benar Kurang Mampu,surat keterangan ini di gunakan untuk **Persyaratan Mendapatkan Bantuan Listrik Murah dan Hemat.**

Demikianlah surat keterangan ini kami berikan pada yang bersangkutan untuk dapat di pergunakan seperlunya.

Dikeluarkan di : Kapa

Pada Tanggal : 07 Maret 2013

Wali Nagari Kapa
Sekretaris Nagari



IRSAMORA

Nip.19661025 199006 1 001

JORONG KAPA SELATAN

JORONG PADANG LAWEH

PROVINSI SUMATERA BARAT
KABUPATEN PASAMAN BARAT

NIK : 1312100203710002

Nama : SYAMSUDIRMAN
Tempat/Tgl Lahir : KAPAR SAROK, 02-03-1971
Jenis Kelamin : LAKI-LAKI Gol. Darah : -
Alamat : KAPA SAROK JORONG KAPA
SELATAN
RT/RW : - / -
Kel/Desa : KAPAR
Kecamatan : LUHAK NAN DUO
Agama : ISLAM
Status Perkawinan : KAWIN
Pekerjaan : PETANI/PEKEBUN
Kewarganegaraan : WNI
Berlaku Hingga : 02-03-2017



PASAMAN BARAT
12-11-2012



FASTPAY



BNI

Syariah

ENDRA KAPA (FA17945)
KAPA SELATAN A.237 N KAPA PASBAR
11374966758

STRUK PEMBAYARAN TAGIHAN LISTRIK

| | | |
|-------------|---|----------------------------------|
| ANGGAL | : | 03-10-2012 14:58:36 |
| NO. RESI | : | 37231739 |
| NOPEL | : | 132653006169 |
| NAMA | : | ASRIL |
| ARIF/DAYA | : | R1/450 VA |
| L/TH | : | SEP12 |
| TAND METER | : | 00657200-00660000 |
| SI REF | : | 0B203F36EE1E46DEBB2B4AFB8C33C9E6 |
| NON SUBSIDI | : | Rp 0 |
| PTAG PLN | : | Rp 16,650 |
| ADMIN BANK | : | Rp 1,900 |
| <hr/> | | |
| TOTAL BAYAR | : | Rp 18,550 |

PLN MENYATAKAN STRUK INI SBG BUKTI
PEMBAYARAN YG SAH, MHN DISIMPAN

TERIMA KASIH.

INFORMASI PLN HUB : 123

Didukung oleh :



mandiri





No. K 13120108637

KARTU KELUARGA

No. 1312102309110004

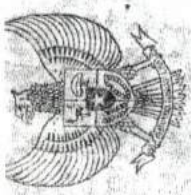

Nama Kepala Keluarga : SYAMSUDIRMAN
 Alamat : KAPA SAROK JORONG KAPA SELATAN
 RT/RW : 4
 Desa/Kelurahan : KAPAR

Kecamatan : LUHAK NAN DUO
 Kabupaten/Kota : PASAMAN BARAT
 Kode Pos : 23365
 Provinsi : SUMATERA BARAT

| No. | Nama Lengkap | NIK | Jenis Kelamin | Tempat Lahir | Tanggal Lahir | Agama | Pendidikan | Jenis Pekerjaan |
|-----|----------------------|-----------------|---------------|-----------------|---------------|-------|--------------------------|-----------------------|
| 1 | SYAMSUDIRMAN | 312102309110002 | LAKI-LAKI | KAPAR SAROK | 08-03-1971 | ISLAM | SLTP SEDERAJAT | PELAKU PEREBUH |
| 2 | RAMA KAP | 312102309110002 | PEREMPUAN | TALU | 03-08-1974 | ISLAM | SLTP SEDERAJAT | MENJURUS RUMAH TANGGA |
| 3 | RAWA YULITA | 312102309110001 | PEREMPUAN | PEMATANG ANJIBU | 28-04-1983 | ISLAM | BELUM TAMAT SD/SEDERAJAT | PELAKU MAHASISWA |
| 4 | SURATNO RAMZA PUTRA | 312102309110002 | LAKI-LAKI | PEMATANG ANJIBU | 21-04-1989 | ISLAM | BELUM TAMAT SD/SEDERAJAT | PELAKU MAHASISWA |
| 5 | YOSI BANGKANG HUJAYA | 312102309110002 | LAKI-LAKI | KAPA SELATAN | 27-10-2001 | ISLAM | BELUM TAMAT SD/SEDERAJAT | PELAKU MAHASISWA |
| 6 | ALPAREAD KEAL | 312102309110003 | LAKI-LAKI | KAPA SELATAN | 11-02-2006 | ISLAM | TIDAK BELUM SEKOLAH | BELUM TIDAK BEKERJA |
| 7 | | | | | | | | |
| 8 | | | | | | | | |
| 9 | | | | | | | | |
| 10 | | | | | | | | |

| No. | Status Perkawinan | Status Hubungan Dalam Keluarga | Kawarganegaraan | Dokumen Imigrasi | No. Paspor | No. KITAS/KITAP | Agama | Nama Orang Tua |
|-----|-------------------|--------------------------------|-----------------|------------------|------------|-----------------|---------------|----------------|
| 1 | KAWIN | KEPALA KELUARGA | INDONESIA | | (11) | (39) | MELAJAR | ROTI |
| 2 | KAWIN | ISTRI | INDONESIA | | | | KADAM | BASIN |
| 3 | PELAKU AWAN | ANAK | INDONESIA | | | | STRATA 1/SMAN | RAMANAR |
| 4 | BELAKAWAN | ANAK | INDONESIA | | | | STRATA 1/SMAN | RAMANAR |
| 5 | BELAKAWAN | ANAK | INDONESIA | | | | SM/SEDERAJAT | RAMANAR |
| 6 | PELAKU AWAN | ANAK | INDONESIA | | | | STRATA 1/SMAN | RAMANAR |
| 7 | | | | | | | | |
| 8 | | | | | | | | |
| 9 | | | | | | | | |
| 10 | | | | | | | | |

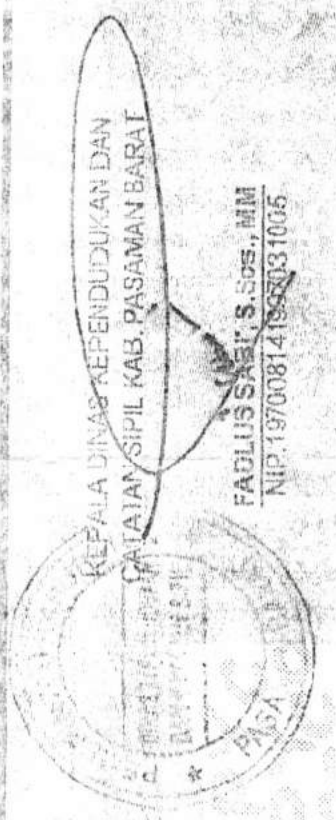

Dikeluarkan Tanggal : 23-09-2011
 LEMBAR : I. Kepala Keluarga
 II. RT
 III. Desa/Kelurahan
 IV. Kecamatan

KEPALA DINAS KEPENDUDUKAN DAN CATATAN SIPIL KAB. PASAMAN BARAT
FADLUSABER, S.Sos., MM
 NIP. 197008141985031005

SYAMSUDIRMAN
 Tanda Tangan Cap Jempol



PEMERINTAHAN KABUPATEN PASAMAN BARAT
KECAMATAN LUHAK NAN DUO

WALI NAGARI KAPA

Alamat : Jln. Tuanku Sasak - Kapa

☎ : 081 363 223 487

✉ : 26368

SURAT KETERANGAN KURANG MAMPU

Nomor : 470.04/ 57 /Nk-2013

Yang bertanda tangan dibawah ini Wali Nagari Kapa Kecamatan Luhak Nan Duo Kabupaten Pasaman Barat dengan ini menerangkan bahwa :

Nama : **RAMAINAR**
Jenis Kelamin : Perempuan
Agama : Islam
Tempat, Tgl Lahir : Talu, 03 - 06 - 1974
Pekerjaan : IRT
Alamat : Kapa Sarok Jorong Kapa Selatan

Adalah orang yang kurang mampu dan sebagai waris penanggung jawab yang bersangkutan adalah:

Nama : **SYAMSUDIRMAN**
Jenis Kelamin : Laki - Laki
Agama : Islam
Tempat, Tgl Lahir : Kapar Sarok, 02 -03 - 1971
Pekerjaan : Petani
Alamat : Kapa Sarok Jorong Kapa Selatan

Surat keterangan ini menjelaskan bahwa nama yang tersebut diatas Menurut Sepengetahuan kami adalah dia benar-benar Kurang Mampu, surat keterangan ini di gunakan untuk **Persyaratan mendapatkan Listrik.**

Demikianlah surat keterangan ini kami berikan pada yang bersangkutan untuk dapat di pergunakan seperlunya.

Dikeluarkan di : Kapa

Pada Tanggal : 08 - 03 - 2013

A/n Wali Nagari Kapa
Kaur Pembangunan



PROVINSI SUMATERA BARAT
KABUPATEN PASAMAN BARAT

NIK : 1312100107670008

Nama : JASRI
Tempat/Tgl Lahir : UJUNG GADING, 01-07-1967
Jenis Kelamin : LAKI-LAKI Gol. Darah : -
Alamat : KAPA SELATAN
RT/RW : - / -
Kel/Desa : KAPAR
Kecamatan : LUHAK NAN DUO
Agama : ISLAM
Status Perkawinan : KAWIN
Pekerjaan : PETANI/PEKEBUN
Kewarganegaraan : WNI
Berlaku Hingga : 01-07-2017



PASAMAN BARAT
12-11-2012

Jasri

Bank BII
STRUK PEMBAYARAN TAGIHAN LISTRIK



ID PEL : 132653021332 BL/TH : 1212
NAMA : AFRIZALDI STAND METER: 00306300 - 00324100
TARIF/DAYA: R1/000000900 VA SUBSIDI: Rp. 0.00
RP TAG PLN: Rp. 109,681.00
AJ REF : V00KX0005576290QCJ159Q459121

PLN MENYATAKAN STRUK INI SEBAGAI BUKTI PEMBAYARAN YANG SAH
MOHON DISIMPAN

ADMIN BANK : Rp. 1,600.00
TOTAL BAYAR: Rp. 111,281.00

INFO LEBIH LANJUT SILAHKAN AKSES
www.pln.co.id atau kantor pln
INFORMASI HUB : 123

LUWAS
MAJLAN AL MARJAN
LUWAS
TERIMA KASIH

19/12/2012 08:43:16 ASLI 097B68AF123B1A8B-000106-A000139485



KARTU KELUARGA

No. 1312101709090005

Nama Kepala Keluarga : JASRI
 Alamat : KAPA SELATAN
 RT/RW : -/
 Desa/Kelurahan : KAPAR

Kecamatan : LUHAK NAN DUO
 Kabupaten/Kota : PASAMAN BARAT
 Kode Pos : 26368
 Provinsi : SUMATERA BARAT

| No. | Nama Lengkap | | NIK | Jenis Kelamin | Tempat Lahir | Tanggal Lahir | Agama | Pendidikan | Jenis Pekerjaan |
|-----|---------------------|------|------------------|---------------|---------------|---------------|-------|---------------------|------------------------|
| | (1) | (2) | | | | | | | |
| 1 | JASRI | (3) | 1312100167679008 | LAK-LAKI | LILING GADING | 01-07-1987 | ISLAM | (7) | (8) |
| 2 | ERMAWATI | (4) | 1312100512800001 | PEREMPUAN | KAPAR | 25-12-1989 | ISLAM | SLTP/SEDERAJAT | PETANI/PEKERJA |
| 3 | AULIA M. ARIF | (5) | 1312100402230002 | LAK-LAKI | KAPAR | 04-02-1982 | ISLAM | SLTP/SEDERAJAT | MENGLURUS RUMAH TANGGA |
| 4 | M. IBNU AFI | (6) | 1312101800840002 | LAK-LAKI | KAPAR | 15-05-1984 | ISLAM | SLTA/SEDERAJAT | PELAJARAN/MAHASISWA |
| 5 | M. ZULKHAIRA FAUZAL | (7) | 1312100091840003 | LAK-LAKI | KAPAR | 09-01-2004 | ISLAM | TAMAT SD/SEDERAJAT | PELAJARAN/MAHASISWA |
| 6 | TASYA | (8) | 1312100101000002 | PEREMPUAN | KAPAR | 11-01-2008 | ISLAM | TIDAK/BELUM SEKOLAH | BELUM/TIDAK BEKERJA |
| 7 | | (9) | | | | | | TIDAK/BELUM SEKOLAH | BELUM/TIDAK BEKERJA |
| 8 | | (10) | | | | | | | |
| 9 | | (11) | | | | | | | |
| 10 | | (12) | | | | | | | |

| No. | Status Perkawinan | Status Hubungan Dalam Keluarga | Kewarganegaraan | Dokumen Imigrasi | | Nama Orang Tua | |
|-----|-------------------|--------------------------------|-----------------|------------------|-----------------|----------------|----------|
| | | | | No. Paspor | No. KITAS/KITAP | Avah | Ibu |
| 1 | KAWIN | KEPALA KELUARGA | INDONESIA | (12) | (13) | JAMALUDDIN | SAIBAH |
| 2 | KAWIN | ISTRI | INDONESIA | | | MAKHAIR | ROHANA |
| 3 | BELUM KAWIN | ANAK | INDONESIA | | | JASRI | ERMAWATI |
| 4 | BELUM KAWIN | ANAK | INDONESIA | | | JASRI | ERMAWATI |
| 5 | BELUM KAWIN | ANAK | INDONESIA | | | JASRI | ERMAWATI |
| 6 | BELUM KAWIN | ANAK | INDONESIA | | | JASRI | ERMAWATI |
| 7 | | | | | | | |
| 8 | | | | | | | |
| 9 | | | | | | | |
| 10 | | | | | | | |

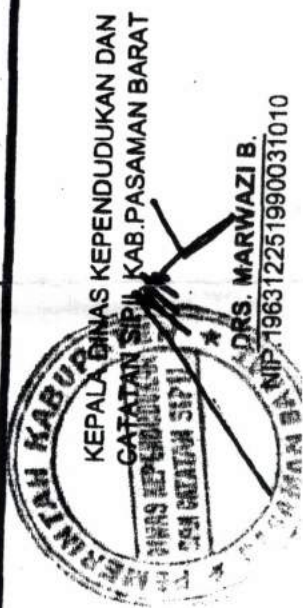

Dikeluarkan Tanggal : 17-09-2009
 LEMBAR : I. Kepala Keluarga
 II. RT
 III. Desa/Kelurahan
 IV. Kecamatan

KEPALA KELUARGA
(Signature)
 JASRI
 Tanda Tangan/Cap Jempol



PEMERINTAHAN KABUPATEN PASAMAN BARAT
KECAMATAN LUHAK NAN DUO

WALI NAGARI KAPA

Alamat : Jln. Tuanku Sasak - Kapa

☎ : 081 363 223 487

✉ : 26368

SURAT KETERANGAN KURANG MAMPU

Nomor : 470.04/ 58 /Nk-2013

Yang bertanda tangan dibawah ini Wali Nagari Kapa Kecamatan Luhak Nan Duo Kabupaten Pasaman Barat dengan ini menerangkan bahwa :

Nama : **ERMA WATI**
Jenis Kelamin : Perempuan
Agama : Islam
Tempat,Tgl Lahir : Kapar, 25 Desember 1969
Pekerjaan : IRT
Alamat : Kapa Selatan

Adalah orang yang kurang mampu dan sebagai waris penanggung jawab yang bersangkutan adalah:

Nama : **JASRI**
Jenis Kelamin : Laki-laki
Agama : Islam
Tempat,Tgl Lahir : Ujung Gading, 01 - 07 -1967
Pekerjaan : Petani
Alamat : Kapa Selatan

Surat keterangan ini menjelaskan bahwa nama yang tersebut diatas Menurut Sepengetahuan kami adalah dia benar-benar Kurang Mampu,surat keterangan ini di gunakan untuk **Persyaratan Mendapatkan Listrik.**

Demikianlah surat keterangan ini kami berikan pada yang bersangkutan untuk dapat di pergunakan seperlunya.

Dikeluarkan di : Kapa

Pada Tanggal : 08 - 03 - 2013

A/n Wali Nagari Kapa
Kaur Pembangunan



PROVINSI SUMATERA BARAT
KABUPATEN PASAMAN BARAT

NIK : 131210112690003

Nama : EDI ISWAN

Tempat/Tgl Lahir : DUSUN II, 11-12-1969

Jenis Kelamin : LAKI-LAKI

Gol. Darah : B

Alamat : KAPA SELATAN

RT/RW : - / -

Kel/Desa : KAPAR

Kecamatan : LUHAK NAN DUO

Agama : ISLAM

Status Perkawinan : KAWIN

Pekerjaan : PETANI/PEKEBUN

Kewarganegaraan : WNI

Tek. Hingga : 11-12-2017



PASAMAN BARAT

12-11-2012





FASTPAY BNI Syariah

HENDRA KAPA (FA17945)

KAPA SELATAN A.237 N KAPA PASBAR

081674966758

STRUK PEMBAYARAN TAGIHAN LISTRIK

TANGGAL : 20-10-2012 12:11:28

| | | |
|-------------|---|----------------------------------|
| NO. RESI | : | 40364659 |
| IDPEL | : | 132653006015 |
| NAMA | : | HASAN BASRI |
| TARIF/DAYA | : | R1 /000000450 VA |
| BL/TH | : | OKT12 |
| STAND METER | : | 01376100-01383600 |
| VERI REF | : | 2787B01A575F40E2ABBDE5BB4D1C63C9 |
| NON SUBSIDI | : | Rp 0 |
| RPTAG PLN | : | Rp 31.070 |
| ADMIN BANK | : | Rp 1.900 |
| <hr/> | | |
| TOTAL BAYAR | : | Rp 32.970 |

PLN MENYATAKAN STRUK INI SBG BUKTI PEMBAYARAN YG SAH, MHN DISIMPAN

TERIMA KASIH.

INFORMASI PLN HUB : 123

Didukung oleh :



SYARIAH BANK BRI

mandiri

mandiri



BCA



K.13120125373

KARTU KELUARGA

No. 1312101603090019

Nama Kepala Keluarga : EDI ISWAN
 Alamat RT/RW : KAPA SELATAN
 Desa/Kelurahan : KAPAR

Kecamatan : LUHAK NANI DUO
 Kabupaten/Kota : PASAMAN BARAT
 Kode Pos : 26368
 Provinsi : SUMATERA BARAT

| No | Nama Lengkap | NIR | Jenis Kelamin | Tempat Lahir | Tanggal Lahir | Agama | Pendidikan | Jenis Pekerjaan |
|----|-----------------|------------------|---------------|---------------|---------------|-------|-------------------------|-----------------------|
| 1 | EDI ISWAN | 131210112630003 | LAKELAKI | DUSUN II | 11-12-1969 | ISLAM | TAMAT SDSEDERAJAT | PETAMPEKEBUN |
| 2 | NAFRI YENI | 1312107112760003 | PEREMPUAN | AIR MANGGIS | 31-12-1976 | ISLAM | TAMAT SDSEDERAJAT | MENGURUS RUMAH TANGGA |
| 3 | M. ZKRA | 1312102903990002 | LAKELAKI | SIMPANG EMPAT | 29-03-1999 | ISLAM | BELUM TAMAT SDSEDERAJAT | PELAJARAN MAHASISWA |
| 4 | REFINIAL SUPRIA | 1312100992030002 | LAKELAKI | SIMPANG EMPAT | 08-02-2003 | ISLAM | TIDAK BELUM SEKOLAH | BELUM TIDAK BEKERJA |
| 5 | HABISUL FIKRI | 131210271110003 | LAKELAKI | KAPA | 27-11-2011 | ISLAM | TIDAK BELUM SEKOLAH | BELUM TIDAK BEKERJA |
| 6 | - | - | - | - | - | - | - | - |
| 7 | - | - | - | - | - | - | - | - |
| 8 | - | - | - | - | - | - | - | - |
| 9 | - | - | - | - | - | - | - | - |
| 10 | - | - | - | - | - | - | - | - |

| No. | Status Perkawinan | Status Hubungan Dalam Keluarga | Kewarganegaraan | | Dokumen Imigrasi | | Nama Orang Tua | |
|-----|-------------------|--------------------------------|-----------------|-----------------|------------------|-------|----------------|------------|
| | | | No. Paspor | No. KITAS/KITAP | Ayah | Ibu | | |
| 1 | KAWIN | KEPALA KELUARGA | - | - | MUKSININ | SIROS | RAMLAH | SIROS |
| 2 | KAWIN | ISTRI | - | - | HASAN BASRI | - | - | RAMLAH |
| 3 | BELUM KAWIN | ANAK | - | - | EDI ISWAN | - | - | NAFRI YENI |
| 4 | BELUM KAWIN | ANAK | - | - | EDI ISWAN | - | - | NAFRI YENI |
| 5 | BELUM KAWIN | ANAK | - | - | EDI ISWAN | - | - | NAFRI YENI |
| 6 | - | - | - | - | - | - | - | - |
| 7 | - | - | - | - | - | - | - | - |
| 8 | - | - | - | - | - | - | - | - |
| 9 | - | - | - | - | - | - | - | - |
| 10 | - | - | - | - | - | - | - | - |

Dikeluarkan Tanggal : 24-04-2012
 LEMBAR :
 I. Kepala Keluarga
 II. RT
 III. Desa/Kelurahan
 IV. Kecamatan

KEPALA KELUARGA
 EDI ISWAN
 Tanda Tangan/Cap Jempol

PERINTAH KABUPATEN PASAMAN BARAT
 KEPALA DINAS KEPENDUDUKAN DAN
 PENCATATAN SIPIL
 FADLUS SARI S.Sos., MM
 NIP. 197008141997031005

PROVINSI SUMATERA BARAT
KABUPATEN PASAMAN BARAT
NIK : 1312100107730014

Nama : SAFRI

Tempat/Tgl Lahir : KAPAR SELATAN, 01-07-1973

Jenis Kelamin : LAKI-LAKI Gol. Darah : -

Alamat

SELATAN

RT/RW

- / -

Kel/Desa

KAPAR

Kecamatan

LUHAK NAN DUO

Agama

ISLAM

Status Perkawinan : KAWIN

Pekerjaan

PETANI/PEKEBUN

Kewarganegaraan: WNI

Bertaku Hingga : 01-07-2017



PASAMAN BARAT

12-11-2012



PEMERINTAHAN KABUPATEN PASAMAN BARAT
KECAMATAN LUHAK NAN DUO

WALI NAGARI KAPA

Alamat : Jln. Tuanku Sasak - Kapa

☎ : 081 363 223 487

✉ : 26368

SURAT KETERANGAN KURANG MAMPU

Nomor : 470.04/ 60 /Nk-2013

Yang bertanda tangan dibawah ini Wali Nagari Kapa Kecamatan Luhak Nan Duo Kabupaten Pasaman Barat dengan ini menerangkan bahwa :

Nama : **NAFRI YENI**
Jenis Kelamin : Perempuan
Agama : Islam
Tempat,Tgl Lahir : Air Manggis, 31 - 12 - 1976
Pekerjaan : IRT
Alamat : Kapa Selatan

Adalah orang yang kurang mampu dan sebagai waris penanggung jawab yang bersangkutan adalah:

Nama : **EDI ISWAN**
Jenis Kelamin : Laki - Laki
Agama : Islam
Tempat,Tgl Lahir : Dusun II 11 -12 - 1986
Pekerjaan : Petani
Alamat : Kapa Selatan

Surat keterangan ini menjelaskan bahwa nama yang tersebut diatas Menurut Sepengetahuan kami adalah dia benar-benar Kurang Mampu,surat keterangan ini di gunakan untuk **Persyaratan mendapatkan Listrik.**

Demikianlah surat keterangan ini kami berikan pada yang bersangkutan untuk dapat di pergunakan seperlunya.

Dikeluarkan di : Kapa

Pada Tanggal : 08 - 03 - 2013

A/n Wali Nagari Kapa
Kaur Pembangunan

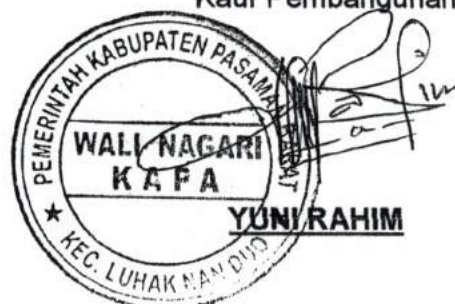



FASTPAY



BNI Syariah

HENDRA KAPA (FA17945)

KAPA SELATAN A.237 N KAPA PASBAR

081274966758

STRUK PEMBAYARAN TAGIHAN LISTRIK

TANGGAL : 22-01-2013 12:07:41

NO. RESI : 57950655

IDPEL : 132650084121

NAMA : SUKARNI

TARIF/DAYA : R1 /000001300 VA

BL/TH : JAN13

STAND METER : 01768800-01807

VST REF : 2DF66BE8376A416FB3B061F66B5821F4

NON SUBSIDI : Rp 0

RPTAG PLN : Rp 347.779

ADMIN BANK : Rp 1.900

TOTAL BAYAR : Rp 349.679

PLN MENYATAKAN STRUK INI SBG BUKTI

PAYARAN YG SAH, MHN DISIMPAN

TERIMA KASIH.

INFORMASI PLN HUB : 123

Didukung oleh :



mandiri





KARTU KELUARGA

No. 1312101006100004

Nama Kepala Keluarga : SAFRI
 Alamat : BC. TALANG JORONG KAPA SELATAN
 RT/RW : -/
 Desa/Kelurahan : KAPAR

Kecamatan : LUHAK NAN DUO
 Kabupaten/Kota : PASAMAN BARAT
 Kode Pos : 26368
 Provinsi : SUMATERA BARAT

| No. | Nama Lengkap (1) | NIK (2) | Jenis Kelamin (3) | Tempat Lahir (4) | Tanggal Lahir (5) | Agama (6) | Pendidikan (7) | Jenis Pekerjaan (8) |
|-----|---------------------|------------------|----------------------|---------------------|----------------------|--------------|------------------------|------------------------|
| 1 | SAFRI | 1312100107730014 | LAKI-LAKI | KAPAR SELATAN | 01-07-1973 | ISLAM | TAMAT SDSEDERAJAT | PETANI PEKEBUN |
| 2 | CEMOK | 1312104107730010 | PEREMPUAN | BANCAH TALANG | 01-07-1973 | ISLAM | TAMAT SDSEDERAJAT | MENGERJUS RUMAH TANGGA |
| 3 | ELVINA | 1312104505970002 | PEREMPUAN | BANCAH TALANG | 05-03-1997 | ISLAMI | TAMAT SDSEDERAJAT | PELAJAR/MAHASISWA |
| 4 | ROSALINA | 1312106610950002 | PEREMPUAN | BANCAH TALANG | 26-10-1999 | ISLAMI | BEUM TAMAT SDSEDERAJAT | PELAJAR/MAHASISWA |
| 5 | LISNA JULITA | 1312104907020003 | PEREMPUAN | BANCAH TALANG | 09-07-2002 | ISLAM | BEUM TAMAT SDSEDERAJAT | PELAJAR/MAHASISWA |
| 6 | GLISTI PANDA | 1312100105040001 | LAKI LAKI | BANCAH TALANG | 04-05-2004 | ISLAM | TELUK BELUM SEKOLAH | BEUM TIDAK BEKERJA |
| 7 | | | | | | | | |
| 8 | | | | | | | | |
| 9 | | | | | | | | |
| 10 | | | | | | | | |

| No. | Status Perkawinan (9) | Status Hubungan Dalam Keluarga (10) | Kewarganegaraan (11) | No. Paspor (12) | No. KITAS/KITAP (13) | Dokumen Imigrasi (14) | Nama Orang Tua (15) |
|-----|--------------------------|--|-------------------------|--------------------|-------------------------|--------------------------|------------------------|
| 1 | KAWIN | KEPALA KELUARGA | INDONESIA | | | Avah (14) | Ibu (15) |
| 2 | KAWIN | ISTRI | INDONESIA | | | KAIRI | SITINURBAYA |
| 3 | BELUM KAWIN | ANAK | INDONESIA | | | SLAWIT | MAMA |
| 4 | BELUM KAWIN | ANAK | INDONESIA | | | SAFRI | CEMOK |
| 5 | BELUM KAWIN | ANAK | INDONESIA | | | SAFRI | CEMOK |
| 6 | BELUM KAWIN | ANAK | INDONESIA | | | SAFRI | CEMOK |
| 7 | | | | | | SAFRI | CEMOK |
| 8 | | | | | | | |
| 9 | | | | | | | |
| 10 | | | | | | | |

Dikeluarkan Tanggal : 10-06-2010
 LEMBAR

- I. Kepala Keluarga
- II. RT
- III. Desa/Kelurahan
- IV. Kecamatan

KEPALA KELUARGA

(Signature)

SAFRI

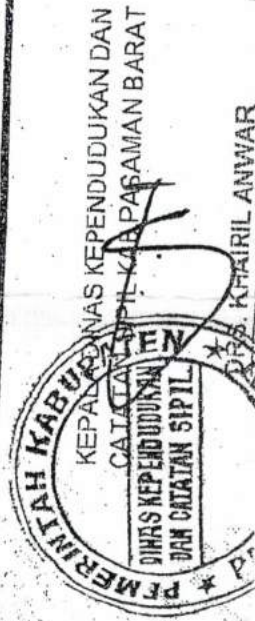

DRS. KHARIL ANWAR



PEMERINTAHAN KABUPATEN PASAMAN BARAT
KECAMATAN LUHAK NAN DUO

WALI NAGARI KAPA

Alamat : Jln. Tuanku Sasak - Kapa

☎ : 081 363 223 487

✉ : 26368

SURAT KETERANGAN KURANG MAMPU

Nomor : 470.04/ 61 /Nk-2013

Yang bertanda tangan dibawah ini Wali Nagari Kapa Kecamatan Luhak Nan Duo Kabupaten Pasaman Barat dengan ini menerangkan bahwa :

Nama : **CEMOK**
Jenis Kelamin : Perempuan
Agama : Islam
Tempat,Tgl Lahir : Bancah Talang, 01 -07 - 1973
Pekerjaan : IRT
Alamat : BC.Talang Jr Kapa Selatan

Adalah orang yang kurang mampu dan sebagai waris penanggung jawab yang bersangkutan adalah:

Nama : **SAFRI**
Jenis Kelamin : Laki-laki
Agama : Islam
Tempat,Tgl Lahir : Kapar Selatan, 01 -07 -1973
Pekerjaan : Petani
Alamat : BC.Talang Jr Kapa Selatan

Surat keterangan ini menjelaskan bahwa nama yang tersebut diatas Menurut Sepengetahuan kami adalah dia benar-benar Kurang Mampu,surat keterangan ini di gunakan untuk **Persyaratan Mendapatkan Listrik.**

Demikianlah surat keterangan ini kami berikan pada yang bersangkutan untuk dapat di pergunakan seperlunya.

Dikeluarkan di : Kapa

Pada Tanggal : 08 - 03 - 2013

A/n Wali Nagari Kapa
Kaur Pembangunan



PROVINSI SUMATERA BARAT
KABUPATEN PASAMAN BARAT

NIK : 1312106002730004

Nama : TUYONO
Tempat/Tgl Lahir : PD. LAWAS. 08-02-1973
Jenis Kelamin : LAKI-LAKI Gol. Darah :
Alamat : JORONG PADANG LAWEH
RT/RW : / -
Kel/Desa : KAPAR
Kecamatan : LUHAK NAN DUO
Agama : ISLAM
Status Perkawinan : KAWIN
Pekerjaan : PETANI/PEKEBUN
Kewarganegaraan : WNI
Berlaku Hingga : 08-02-2017



PASAMAN BARAT
19-11-2012

Tuyono



11-001000110

W39103

AGEN RINA SUSANTI 980230
authorized PT.POS INDONESIA (PERSERO)

Resi ke 2 dari 2 Resi
Peretas : 682023001

Tanggal : 25-09-2012 17:43:09
No.Resi : 980230-01/2012/01B/44

STRUK PEMBAYARAN TAGIHAN LISTRIK

| | | | |
|------------|------------------------------------|-------------|-----------------------|
| IDPEL | : 132653014512 | BL/TH | : A6512 |
| NAMA | : JUNI | STAND METER | : 00748000 - 00766300 |
| TARIF/DAYA | : RL/900 VA | NON SUBSIDI | : Rp. |
| RF TAG PLH | : Rp. | | |
| MURAH REF | : 00000700000147505920120725174309 | | |

PLH menyatakan struk ini sebagai bukti pembayaran yang sah, mohon Disimpan

| | | |
|-------------|-------|--------|
| ADMIN POS | : Rp. | 1.900 |
| TOTAL BAYAR | : Rp. | 87.654 |

Rincian Tagihan dapat diakses di <https://www.plh.co.id> atau PLH terdekat



KARTU KELUARGA

No. 1312100405110005

K 13120099375

Nama Kepala Keluarga : TUYONO
 Alamat : JORONG PADANG LAWEH
 RT/RW : 4-
 Desa/Kelurahan : KAPAR

Kecamatan : LUHAK NAN DUO
 Kabupaten/Kota : PASAMAN BARAT
 Kode Pos : 26368
 Provinsi : SUMATERA BARAT

| No. | Nama Lengkap (1) | NIK (2) | Jenis Kelamin (3) | Tempat Lahir (4) | Tanggal Lahir (5) | Agama (6) | Pendidikan (7) | Jenis Pekerjaan (8) |
|-----|---------------------|------------------|----------------------|---------------------|----------------------|--------------|--------------------------|------------------------|
| 1 | TUYONO | 1312100802730004 | LAKI-LAKI | PD. LAWAS | 08-02-1973 | ISLAM | SLTP/SEDERAJAT | PETANI/PEKEBUN |
| 2 | HAYATI | 1312105011750008 | PEREMPUAN | PD. LAWAS | 10-11-1975 | ISLAM | SLTP/SEDERAJAT | MENGURUS RUMAH TANGGA |
| 3 | MAYLUSI LESTARI | 1312104805990002 | PEREMPUAN | PADANG LAWAS | 08-05-1999 | ISLAM | BELUM TAMAT SD/SEDERAJAT | PELAJAR/MAHASISWA |
| 4 | ICA ASTRIANA | 1312105604080002 | PEREMPUAN | PADANG LAWAS | 28-04-2008 | ISLAM | TIDAK BELUM SEKOLAH | BELUM TIDAK BEKERJA |
| 5 | | | | | | | | |
| 6 | | | | | | | | |
| 7 | | | | | | | | |
| 8 | | | | | | | | |
| 9 | | | | | | | | |
| 10 | | | | | | | | |

| No. | Status Perkawinan (9) | Status Hubungan Dalam Keluarga (10) | Kewarganegaraan (11) | Dokumen Imigrasi | | Nama Orang Tua | |
|-----|--------------------------|--|-------------------------|--------------------|-------------------------|----------------|-------------|
| | | | | No. Paspor (12) | No. KITASIKITAP (13) | Ayah (14) | Ibu (15) |
| 1 | KAWIN | KEPALA KELUARGA | INDONESIA | | | DASIPAN | SUREP |
| 2 | KAWIN | ISTRI | INDONESIA | | | JUNI | UMBRUK |
| 3 | BELUM KAWIN | ANAK | INDONESIA | | | TUYONO | HAYATI |
| 4 | BELUM KAWIN | ANAK | INDONESIA | | | TUYONO | HAYATI |
| 5 | | | | | | | |
| 6 | | | | | | | |
| 7 | | | | | | | |
| 8 | | | | | | | |
| 9 | | | | | | | |
| 10 | | | | | | | |

Dikeluarkan Tanggal : 04-05-2011
 LEMBAR

- i. Kepala Keluarga
- ii. RT
- iii. Desa/Kelurahan
- iv. Kecamatan

KEPALA KELUARGA

TUYONO

Tanda Tangan/Cap Jempol

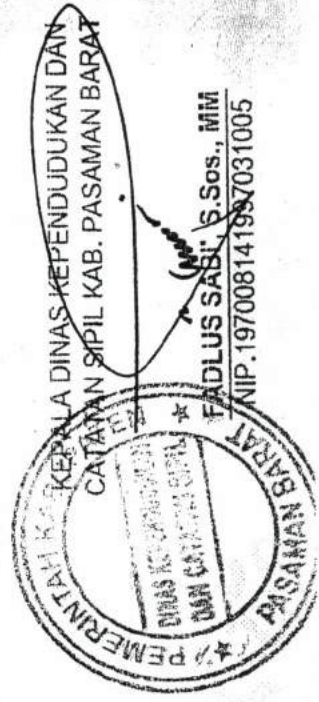



PEMERINTAHAN KABUPATEN PASAMAN BARAT
KECAMATAN LUHAK NAN DUO

WALI NAGARI KAPA

Alamat: Jln. Tuanku Sasak - Kapa

Telp : 081 363 223 487

Fax : 2636

SURAT KETERANGAN KURANG MAMPU

Nomor : 470.04/48 /Nk-2013

Yang bertanda tangan dibawah ini Wali Nagari Kapa Kecamatan Luhak Nan Duo Kabupaten Pasaman Barat dengan ini menerangkan bahwa :

Nama : TUYONO
Jenis Kelamin : Laki-laki
Agama : Islam
Tempat, Tgl Lahir : Padang Lawas, 08-02-1973
Pekerjaan : Petani
Alamat : Padang Laweh

Adalah orang yang kurang mampu dan sebagai waris penanggung jawab yang bersangkutan adalah:

Nama : HAYATI
Jenis Kelamin : Perempuan
Agama : Islam
Tempat, Tgl Lahir : Padang Lawas, 10-11-1975
Pekerjaan : Mengurus Rumah Tangga
Alamat : Padang Laweh

Surat keterangan ini menjelaskan bahwa nama yang tersebut diatas Menurut Sepengetahuan kami adalah dia benar-benar Kurang Mampu, surat keterangan ini di gunakan untuk Persyaratan Mendapatkan Listrik Murah.

Demikianlah surat keterangan ini kami berikan pada yang bersangkutan untuk dapat di pergunakan seperlunya.

Dikeluarkan di : Kapa

Pada Tanggal : 07 - 03 2013



INCR017A

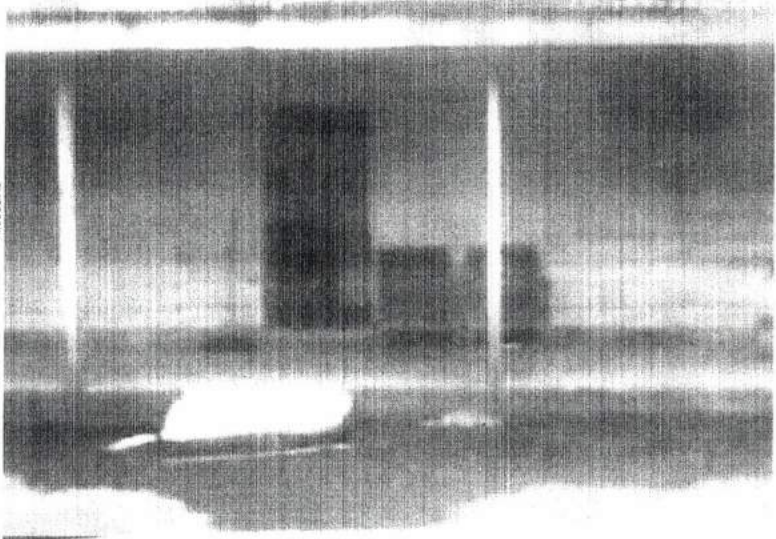

PROVINSI SUMATERA BARAT
KABUPATEN PASAMAN BARAT

NIK : 1312100604730005

Nama : PAMUJI
Tempat/Tgl Lahir : PADANG LAWAS, 06-04-1973
Jenis Kelamin : LAKI-LAKI Gol. Darah :
Alamat : JORONG PADANG LAWEH
RT/RW :
Kel/Desa : KAPAR
Kecamatan : LUHAK NAN DUO
Agama : ISLAM
Status Perkawinan : KAWIN
Pekerjaan : PETANI/PEKEBUN
Kewarganegaraan : WNI
Berlaku Hingga : 06-04-2017



PASAMAN BARAT
12-11-2012

Pamuji

PT. PDS, INDONESIA (PERSERO)
DIONAL SAFUTRA 9118039

826419081

TANDA TERIMA PEMBAYARAN MENENING LISTRIK
PLN P24PST

No. Cetak : 000404
No. Resi : 9118039-01/11/002743

Petugas: 611803901
Tanggal: 15-06-2011 12:42:16

STRUK PEMBAYARAN TAGIHAN LISTRIK

IDPEL : 132653014092
NAMA : SAKIDI
TARIF/DAYA : RL/450 VA
RP TAG PLN : Rp. 95.865
NURWA REF : 00000700000113830520110615124216

BL/TH : JUNLI
STAND METER : 01578504 - 01577900
NON SUBSIDI : Rp. 0

PLN menyatakan struk ini sebagai bukti pembayaran yang sah, mohon Disimpan

ADMIN POS : Rp. 1.900
TOTAL BAYAR : Rp. 97.765

Rincian Tagihan dapat diakses di <https://www.pln.co.id> atau PLN terdekat

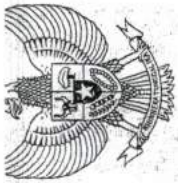

K. 13120123003

KARTU KELUARGA

No. 1312102103120006

Nama Kepala Keluarga : PAMUJI
 Alamat : JORONG PADANG LAWEH
 RT/RW : - / -
 Desa/Kelurahan : KAPAR

Kecamatan : LUHAK NAN DUO
 Kabupaten/Kota : PASAMAN BARAT
 Kode Pos : 26368
 Provinsi : SUMATERA BARAT

| No | Status Perkawinan | Status Hubungan Dalam Keluarga | Kewarganegaraan | Dokumen Imigrasi | | Jenis Kelamin | Tempat Lahir | Tanggal Lahir | Agama | Pendidikan | Jenis Pekerjaan |
|----|-------------------|--------------------------------|-----------------|------------------|-----------------|---------------|--------------|---------------|-------|--------------------|-----------------------|
| | | | | No. Paspor | No. KITAS/KITAP | | | | | | |
| 1 | KAWIN | KEPALA KELUARGA | WNI | (12) | (13) | LAKHLAKI | PADANG LAWAS | 06-04-1973 | ISLAM | SILTP/SEDERAJAT | PETANI/PEKEBUN |
| 2 | KAWIN | ISTRI | WNI | | | PEREMPUAN | MAHAKARYA | 01-06-1975 | ISLAM | SILTP/SEDERAJAT | MENGURUS RUMAH TANGGA |
| 3 | PELUM KAWIN | ANAK | WNI | | | LAKHLAKI | PADANG LAWAS | 02-06-1998 | ISLAM | TAMAT SD/SEDERAJAT | PELAJARAN MAHASISWA |
| 4 | - | - | - | | | - | - | - | - | - | - |
| 5 | - | - | - | | | - | - | - | - | - | - |
| 6 | - | - | - | | | - | - | - | - | - | - |
| 7 | - | - | - | | | - | - | - | - | - | - |
| 8 | - | - | - | | | - | - | - | - | - | - |
| 9 | - | - | - | | | - | - | - | - | - | - |
| 10 | - | - | - | | | - | - | - | - | - | - |

| No. | Status Perkawinan | Status Hubungan Dalam Keluarga | Kewarganegaraan | Dokumen Imigrasi | | Nama Orang Tua |
|-----|-------------------|--------------------------------|-----------------|------------------|-----------------|-----------------------|
| | | | | No. Paspor | No. KITAS/KITAP | |
| 1 | KAWIN | KEPALA KELUARGA | WNI | (12) | (13) | Ayah (14) : SUHARTINI |
| 2 | KAWIN | ISTRI | WNI | | | Ibu (15) : AMIRAH |
| 3 | PELUM KAWIN | ANAK | WNI | | | ENIDA WATI |
| 4 | - | - | - | | | - |
| 5 | - | - | - | | | - |
| 6 | - | - | - | | | - |
| 7 | - | - | - | | | - |
| 8 | - | - | - | | | - |
| 9 | - | - | - | | | - |
| 10 | - | - | - | | | - |

Dikeluarkan Tanggal : 21-03-2012

LEMBAR

- I. Kepala Keluarga
- II. RT
- III. Desa/Kelurahan
- IV. Kecamatan



PAMUJI

Tanda Tangan/Cap Jempol

FADLUS SABI S.Sos., MM
 NIP. 19700814199701005

KEPALA KELUARGA

copy copy copy



PEMERINTAHAN KABUPATEN PASAMAN BARAT
KECAMATAN LUHAK NAN DUO

WALI NAGARI KAPA

Alamat : Jln. Tuanku Sasak - Kapa

☎ : 081 363 223 487

✉ : 2636

SURAT KETERANGAN KURANG MAMPU

Nomor : 470.04/49 /Nk-2013

Yang bertanda tangan dibawah ini Wali Nagari Kapa Kecamatan Luhak Nan Duo Kabupaten Pasaman Barat dengan ini menerangkan bahwa :

Nama : PAMUJI
Jenis Kelamin : Laki-laki
Agama : Islam
Tempat, Tgl Lahir : Padang Lawas, 06-04-1973
Pekerjaan : Petani
Alamat : Padang Lawas

Adalah orang yang kurang mampu dan sebagai waris penanggung jawab yang bersangkutan adalah:

Nama : ENIDA WATI
Jenis Kelamin : Perempuan
Agama : Islam
Tempat, Tgl Lahir : Mahakarya, 01-06-1975
Pekerjaan : Mengurus Rumah Tangga
Alamat : Padang Lawas

Surat keterangan ini menjelaskan bahwa nama yang tersebut diatas Menurut Sepengetahuan kami adalah dia benar-benar Kurang Mampu, surat keterangan ini di gunakan untuk Persyaratan Untuk Mendapatkan Listrik Murah.

Demikianlah surat keterangan ini kami berikan pada yang bersangkutan untuk dapat di pergunakan seperlunya.

Dikeluarkan di : Kapa

Pada Tanggal : 07 - 03 2013



NAGARI KOTO BARU

JORONG GIRI MAJU

PROVINSI SUMATERA BARAT
KABUPATEN PASAMAN BARAT

NIK : 131212312780001

Nama : JASMAN
Tempat/Tgl Lahir : KAPA TIMUR, 23-12-1978
Jenis Kelamin : LAKI-LAKI
Alamat : JORONG GIRI MAJU NAGARI
KOTO BARU

RT/RW : - / -
Kel/Desa : KOTO BARU
Kacamatan : LUHAK NAN DUO

Agama : ISLAM

Status Perkawinan : KAWIN

Pekerjaan : PETANI/PEKEBUN

Kewarganegaraan : WNI

Berkas Hingga : 23-12-2017



PASAMAN BARAT

18-11-2012

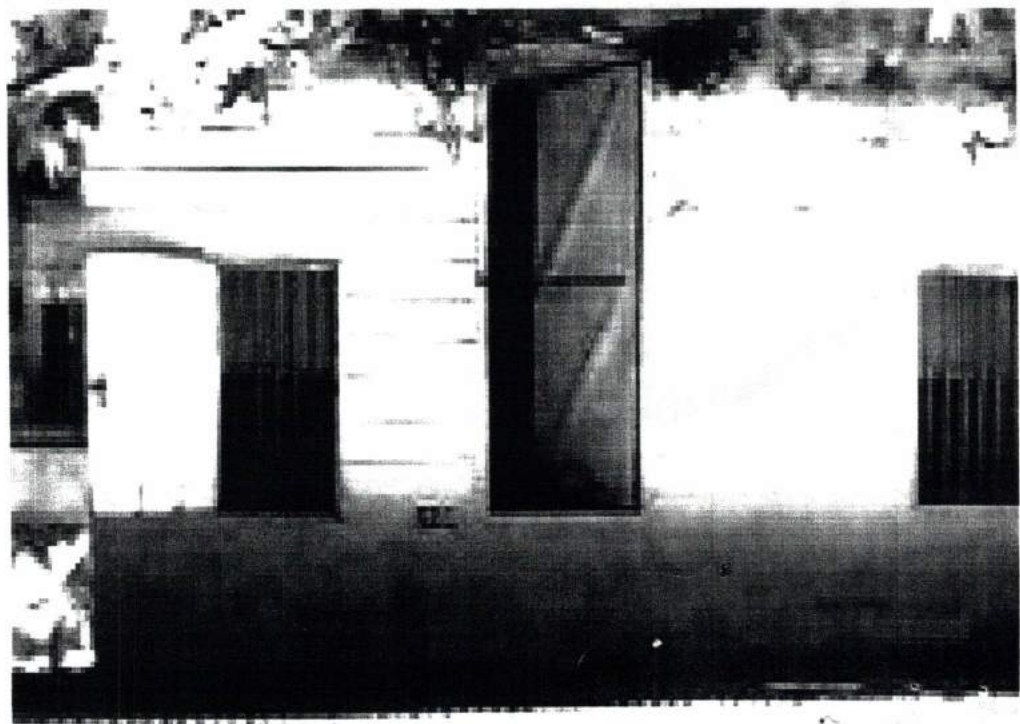

AGEN RINA SUSANTI 9820230

authorized PT.POS INDONESIA (PERSERO)

Tanggal : 13-08-2012 09:13:23

No.Resi : 9820230-01/2012/011325 Petugas : 682023001

STRUK PEMBAYARAN TAGIHAN LISTRIK

IDPEL : 132600034953

BL/TH : A6S12

NAMA : KAMARUDIN

STAND METER : 01093600 - 01103800

TARIF/DAYA : R1/900 VA

NON SUBSIDI : Rp: 0

Rp TAG PLN : Rp. 68.299

MURAH REF : 00000700000165230620120813091323

PLN menyatakan struk ini sebagai bukti pembayaran yang sah, mohon Disimpan

ADMIN POS

: Rp.

1.900

TOTAL BAYAR

: Rp.

70.199 + 000 = 70.199

Rincian Tagihan dapat diakses di <http://www.pln.co.id> atau PLN terdekat

II - 001851497

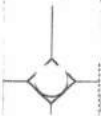

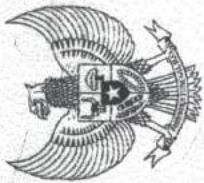

K. 13120142819

KARTU KELUARGA

No. 1312100706120003

Nama Kepala Keluarga : **JASMAN**
 Alamat : **JORONG GIRI MAJU NAGARI KOTO BARU**
 RT/RW : **-/-**
 Desa/Kelurahan : **KOTO BARU**

Kecamatan : **LUHAK NAN DUO**
 Kabupaten/Kota : **PASAMAN BARAT**
 Kode Pos : **26368**
 Provinsi : **SUMATERA BARAT**

| No | Nama Lengkap | NIK | Jenis Kelamin | Tempat Lahir | Tanggal Lahir | Agama | Pendidikan | Jenis Pekerjaan |
|----|----------------|------------------|---------------|---------------|---------------|-------|-------------------|-----------------------|
| 1 | JASMAN | 1312112312780001 | LAKILAKI | KAPA TIMUR | 23-12-1978 | ISLAM | SLTP/SEDERAJAT | NELAYAN/PERIKANAN |
| 2 | ERISISWANTI | 1312116502780002 | PEREMPUAN | PONDOK | 25-02-1979 | ISLAM | SLTP/SEDERAJAT | MENGURUS RUMAH TANGGA |
| 3 | ARIL GUNAWAN | 1312110912050002 | LAKILAKI | JAMBAK | 09-12-2006 | ISLAM | TIDAK/BLM SEKOLAH | BELUM/TIDAK BEKERJA |
| 4 | SANDY RAMADHAN | 1312100108090002 | LAKILAKI | SIMPANG EMPAT | 01-08-2009 | ISLAM | TIDAK/BLM SEKOLAH | BELUM/TIDAK BEKERJA |
| 5 | - | - | - | - | - | - | - | - |
| 6 | - | - | - | - | - | - | - | - |
| 7 | - | - | - | - | - | - | - | - |
| 8 | - | - | - | - | - | - | - | - |
| 9 | - | - | - | - | - | - | - | - |
| 10 | - | - | - | - | - | - | - | - |

| No. | Status Perkawinan | Status Hubungan Dalam Keluarga | Kewarganegaraan | Dokumen Imigrasi | | Nama Orang Tua | |
|-----|-------------------|--------------------------------|-----------------|------------------|-----------------|----------------|-------------|
| | | | | No. Paspor | No. KITAS/KITAP | Ayah | Ibu |
| 1 | KAWIN | KEPALA KELUARGA | WNI | - | - | SYAMSIJAR | ROSMINA |
| 2 | KAWIN | ISTRI | WNI | - | - | BUSNAN | ZUBA'INI |
| 3 | BELUM KAWIN | ANAK | WNI | - | - | JASMAN | ERISISWANTI |
| 4 | BELUM KAWIN | ANAK | WNI | - | - | JASMAN | ERISISWANTI |
| 5 | - | - | - | - | - | - | - |
| 6 | - | - | - | - | - | - | - |
| 7 | - | - | - | - | - | - | - |
| 8 | - | - | - | - | - | - | - |
| 9 | - | - | - | - | - | - | - |
| 10 | - | - | - | - | - | - | - |

Dikeluarkan Tanggal : **25-06-2012**

- : I. Kepala Keluarga
- : II. RT
- : III. Desa/Kelurahan
- : IV. Kecamatan

KEPALA KELUARGA

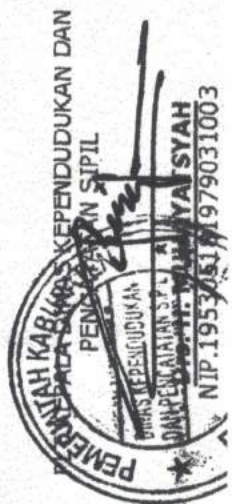

Tanda Tangan/Cap Jempol
JASMAN

NIP. 19530511979031003



PEMERINTAH KABUPATEN PASAMAN BARAT
KECAMATAN LUHAK NAN DUO

WALI NAGARI KOTO BARU

Jalan Raya Simpang Empat Manggopoh Telp. (0753) Kode Pos 26368

SURAT KETERANGAN KURANG MAMPU

Nomor : **69** / SKM / 41 / 2013

Yang bertanda tangan dibawah ini Wali Nagari Koto Baru Kecamatan Luhak Nan Duo Kabupaten Pasaman Barat dengan ini menerangkan bahwa:

| | |
|-----------------------|---------------------------|
| Nama | : JASMAN |
| Jenis Kelamin | : Laki-Laki |
| Tempat /Tanggal Lahir | : Kapa Timur,23-12-1978 |
| Suku/ Bangsa | : Indonesia |
| Agama | : Islam |
| Pekerjaan | : Petani |
| Alamat | : Plasma |
| | Jorong : Giri Maju |
| | Nagari : Koto Baru |
| | Kecamatan : Luhak Nan Duo |

Bahwa Nama tersebut diatas adalah Warga Nagari Koto Baru Kecamatan Luhak Nan Duo yang menetap di Jorong **Giri Maju** dan memang dari Keluarga kurang mampu.

Surat keterangan ini diberikan untuk melengkapi Persyaratan Memgurus **MASUK PLN**.

Demikianlah Surat Keterangan ini kami berikan untuk dapat dipergunakan sebagai mana mestinya.

Dikeluarkan di : Koto Baru
Pada tanggal : 07-03-2013



PROVINSI SUMATERA BARAT
KABUPATEN PASAMAN BARAT

NIK : 1312101701740003

Nama : SYAHRIL
Tempel/Tgl Lahir : TALU, 17-01-1974
Jenis Kelamin : LAKI-LAKI Gol. Darah : -
Alamat : PLASMA V BLOK B-NO. 282
RT/RW : - 1 - C 100
Kel/Desa : KOTO BARU
Kecamatan : LUHAK NAN DUO
Agama : ISLAM
Status Perkawinan : KAWIN
Pekerjaan : PETANI/PEKEBUN
Kewarganegaraan : WNI
Berlaku Hingga : 17-01-2017



PASAMAN BARAT
19-11-2012



PROVINSI SUMATERA BARAT
KABUPATEN PASAMAN BARAT

NIK : 1312101705770001



PASAMAN BARAT

19-11-2012

Berkas Hinga : 17-05-2017

Kewarganegaraan: WNI

Pekerjaan : PETANI/PEKEBUN

Status Perkawinan : KAWIN

Agama : ISLAM

Kecamatan : LUHAK NAN DUO

Kel/Desa : KOTO BARU

RT/RW : - / -

Alamat : PLASMA V BLOK D NO.246

Jenis Kelamin : LAKI-LAKI Gol Darah : B

Tempat/Tgl Lahir : TALU, 17-05-1977

Nama : FAHMI



TL BYR : 15/02/2013

STRUK PEMBAYARAN TAGIHAN LISTRIK

IDPEL : 132600035637
 NAMA : SYAMAR
 TARIF/DAYA : R1/ 450VA
 RP TAG PLN : Rp. ~~XXXXXXXXXXXXXXX~~ 15.461,-
 VSI REF : 50C0DEDCC4ECC4DZ39756224dF6629832

BL/TH : JAN13
 STAND METER : 01067100 - 01069800

MODE UNIT #13260

PLN menyatakan struk ini sebagai bukti pembayaran yang sah, mohon disimpan.

ADMIN BAYIK : Rp. ~~XXXXXXXXXXXXXXX~~ 1.600,-
 TOTAL BAYAR : Rp. ~~XXXXXXXXXXXXXXX~~ 18.061,-



Anda masih memiliki sisa tunggakan 1 bulan.

Rincian Tagihan Dapat Diakses di www.pln.co.id atau PLN Terdekat

INFORMASI HUB : 123

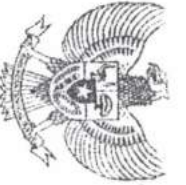

KARTU KELUARGA

No. 1312102602090038

No. K 13120041343

Nama Kepala Keluarga : SYAHRIL
Alamat : PLASMA V BLOK B NO. 262
RT/RW : -/136
Desa/Kelurahan : KOTO BARU

Kecamatan : LUHAK NAN DUO
Kabupaten/Kota : PASAMAN BARAT
Kode Pos : 26368
Provinsi : SUMATERA BARAT

| No. | Nama Lengkap (1) | NIK (2) | Jenis Kelamin (3) | Tempat Lahir (4) | Tanggal Lahir (5) | Agama (6) | Pendidikan (7) | Jenis Pekerjaan (8) |
|-----|------------------|------------------|-------------------|------------------|-------------------|-----------|---------------------|-----------------------|
| 1 | SYAHRIL | 1312101701740003 | LAKI-LAKI | TALU | 17-01-1974 | ISLAM | TAMAT SD/SEDERAJAT | PETANI/PEKERJA |
| 2 | YUSNI | 1312105407750003 | PEREMPUAN | TALU | 14-07-1975 | ISLAM | SLT/SEDERAJAT | MENGURUS RUMAH TANGGA |
| 3 | RAHMATUL RAHMI | 1312101711960003 | LAKI-LAKI | PLASMA V | 17-11-1988 | ISLAM | TAMAT SD/SEDERAJAT | PELAJAR/MAHASISWA |
| 4 | M. RIDHO | 1312102205990002 | LAKI-LAKI | PADANG TUJUH | 22-05-1989 | ISLAM | TAMAT SD/SEDERAJAT | PELAJAR/MAHASISWA |
| 5 | RISMAN | 1312102804050004 | LAKI-LAKI | PLASMA V | 28-04-2005 | ISLAM | TIDAK/BELUM SEKOLAH | BELUM/TIDAK BEKERJA |
| 6 | RABIATUL ADAWIAH | 1312104401080003 | PEREMPUAN | PLASMA V | 04-01-2008 | ISLAM | TIDAK/BELUM SEKOLAH | BELUM/TIDAK BEKERJA |
| 7 | - | - | - | - | - | - | - | - |
| 8 | - | - | - | - | - | - | - | - |
| 9 | - | - | - | - | - | - | - | - |
| 10 | - | - | - | - | - | - | - | - |

| No. | Status Perkawinan (9) | Status Hubungan Dalam Keluarga (10) | Kewarganegaraan (11) | Dokumen Imigrasi | | Ayah (14) | Nama Orang Tua | |
|-----|-----------------------|-------------------------------------|----------------------|------------------|----------------------|-----------|----------------|------------|
| | | | | No. Paspor (12) | No. KITAS/KITAP (13) | | Ayah (14) | Ibu (15) |
| 1 | KAWIN | KEPALA KELUARGA | INDONESIA | - | - | KUSASI | ROSMANIDAR | ROSMANIDAR |
| 2 | KAWIN | ISTRI | INDONESIA | - | - | MUKHLIS | ROSMANIDAR | ROSMANIDAR |
| 3 | BELUM KAWIN | ANAK | INDONESIA | - | - | SYAHRIL | YUSNI | YUSNI |
| 4 | BELUM KAWIN | ANAK | INDONESIA | - | - | SYAHRIL | YUSNI | YUSNI |
| 5 | BELUM KAWIN | ANAK | INDONESIA | - | - | SYAHRIL | YUSNI | YUSNI |
| 6 | BELUM KAWIN | ANAK | INDONESIA | - | - | SYAHRIL | YUSNI | YUSNI |
| 7 | - | - | - | - | - | - | - | - |
| 8 | - | - | - | - | - | - | - | - |
| 9 | - | - | - | - | - | - | - | - |
| 10 | - | - | - | - | - | - | - | - |

Dikeluarkan Tanggal : 03-03-2009
LEMBAR : I. Kepala Keluarga
II. RT
III. Desa/Kelurahan
IV. Kecamatan

KEPALA KELUARGA

SYAHRIL
Tanggung Jawab Jempol

KEPALA DINAS KEPENDUDUKAN DAN CATATAN SIPIL KAB. PASAMAN BARAT

DRS. H. DARUL CHUTNI
NIP. 0101555275



PEMERINTAH KABUPATEN PASAMAN BARAT
KECAMATAN LUHAK NAN DUO

WALI NAGARI KOTO BARU

Jalan Raya Simpang Empat Manggopoh Telp. (0753) Kode Pos 26368

SURAT KETERANGAN KURANG MAMPU

Nomor : 71 / SKM / 41 / 2013

Yang bertanda tangan dibawah ini Wali Nagari Koto Baru Kecamatan Luhak Nan Duo Kabupaten Pasaman Barat dengan ini menerangkan bahwa:

| | |
|-----------------------|---------------------------|
| Nama | : SAHRIL |
| Jenis Kelamin | : Laki-Laki |
| Tempat /Tanggal Lahir | : Talu,17-01-1974 |
| Suku/ Bangsa | : Indonesia |
| Agama | : Islam |
| Pekerjaan | : Petani |
| Alamat | : Plasma IV Blok C No.188 |
| | Jorong : Giri Maju |
| | Nagari : Koto Baru |
| | Kecamatan : Luhak Nan Duo |

Bahwa Nama tersebut diatas adalah Warga Nagari Koto Baru Kecamatan Luhak Nan Duo yang menetap di Jorong **Giri Maju** dan memang dari Keluarga kurang mampu.
Surat keterangan ini diberikan untuk melengkapi Persyaratan Memgurus **MASUK PLN**.

Demikianlah Surat Keterangan ini kami berikan untuk dapat dipergunakan sebagai mana mestinya.

Dikeluarkan di : Koto Baru
Pada tanggal : 07-03-2013



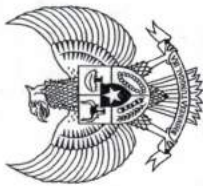

KARTU KELUARGA

No. 1312102905090009

No. K. 13120053802

Nama Kepala Keluarga : FAHMI

Alamat : PLASMA V BLOK D NO.246

RT/RW : -/ -

Desa/Kelurahan : KOTO BARU

Kecamatan : LUHAK NAN DUO

Kabupaten/Kota : PASAMAN BARAT

Kode Pos : 26368

Provinsi : SUMATERA BARAT

| No. | Nama Lengkap (1) | NIK (2) | Jenis Kelamin (3) | Tempat Lahir (4) | Tanggal Lahir (5) | Agama (6) | Pendidikan (7) | Jenis Pekerjaan (8) |
|-----|----------------------|------------------|----------------------|---------------------|----------------------|--------------|--------------------|------------------------|
| 1 | FAHMI | 1312101705770001 | LAKI-LAKI | TALU | 17-05-1977 | ISLAM | TAMAT SD/SEDERAJAT | PETANI/PEKEBUN |
| 2 | RENI YUNITA | 1312104614820003 | PEREMPUAN | TALU | 06-11-1982 | ISLAM | TAMAT SD/SEDERAJAT | MENGURUS RUMAH TANGGA |
| 3 | DIRGA SATRIA BUDIMAN | 1312101701030002 | LAKI-LAKI | TALU | 17-01-2003 | ISLAM | TIDAKBELUM SEKOLAH | BELUMTIDAK BEKERJA |
| 4 | NABIL HAKIKI | 1312100406060003 | LAKI-LAKI | TALU | 04-06-2006 | ISLAM | TIDAKBELUM SEKOLAH | BELUMTIDAK BEKERJA |
| 5 | - | - | - | - | - | - | - | - |
| 6 | - | - | - | - | - | - | - | - |
| 7 | - | - | - | - | - | - | - | - |
| 8 | - | - | - | - | - | - | - | - |
| 9 | - | - | - | - | - | - | - | - |
| 10 | - | - | - | - | - | - | - | - |

| No. | Status Perkawinan (9) | Status Hubungan Dalam Keluarga (10) | Kewarganegaraan (11) | Dokumen Imigrasi | | | Nama Orang Tua | |
|-----|--------------------------|--|-------------------------|--------------------|-------------------------|--------------|----------------|---|
| | | | | No. Paspor (12) | No. KITAS/KITAP (13) | Avah (14) | Ibu (15) | |
| 1 | KAWIN | KEPALA KELUARGA | INDONESIA | - | - | NAFIAR | NIAR | |
| 2 | KAWIN | ISTRI | INDONESIA | - | - | MALUS | ZADAR | |
| 3 | BELUM KAWIN | ANAK | INDONESIA | - | - | FAHMI | RENI YUNITA | |
| 4 | BELUM KAWIN | ANAK | INDONESIA | - | - | FAHMI | RENI YUNITA | |
| 5 | - | - | - | - | - | - | - | - |
| 6 | - | - | - | - | - | - | - | - |
| 7 | - | - | - | - | - | - | - | - |
| 8 | - | - | - | - | - | - | - | - |
| 9 | - | - | - | - | - | - | - | - |
| 10 | - | - | - | - | - | - | - | - |

Dikeluarkan Tanggal : 12-06-2009

LEMBAR

I. Kepala Keluarga

II. RT

III. Desa/Kelurahan

IV. Kecamatan

KEPALA KELUARGA

FAHMI

Tanda Tangan/Cap Jempol



ASEN KINA SUSANTI 9820230
authorized PL POS INDONESIA (PERSERO)



Tanggal : 2013-02-14 12:22:46
No.Resi : 9020230-01/2013/002352 Petugas : 682023001

Pembayaran PLN P2AFSI Zona-2

| | | |
|-------------|---|----------------------------------|
| IDPEL | : | 132600034796 |
| NAMA | : | ALI IMKAN |
| TARIF/DAYA | : | R1/450 VA |
| BL/TH | : | FEB 2013 |
| STAND METER | : | 00235900 - 00243700 |
| NON SUBSIDI | : | Rp. 0 |
| RP TAG PLN | : | Rp. 32.703 |
| MURAMA REF | : | 13501013501869565201302141222460 |

PLN menyatakan struk ini sebagai bukti pembayaran yang sah.

| | | | |
|-------------|---|-----|--------|
| ADMIN POS | : | Rp. | 1.900 |
| TOTAL BAYAR | : | Rp. | 34.603 |

Rincian tagihan dapat diakses di www.pln.co.id Informa
si Hubungi Call Center : 123 atau Hub. PLN terdekat :

0 - 001789249



PEMERINTAH KABUPATEN PASAMAN BARAT
KECAMATAN LUHAK NAN DUO
WALI NAGARI KOTO BARU
Jalan Raya Simpang Empat Manggopoh Telp. (0753) Kode Pos 26368

SURAT KETERANGAN KURANG MAMPU

Nomor : 70 / SKM / 41 / 2013

Yang bertanda tangan dibawah ini Wali Nagari Koto Baru Kecamatan Luhak Nan Duo Kabupaten Pasaman Barat dengan ini menerangkan bahwa:

Nama : **FAHMI**
Jenis Kelamin : Laki-Laki
Tempat /Tanggal Lahir : Talu,17-05-1977
Suku/ Bangsa : Indonesia
Agama : Islam
Pekerjaan : Petani
Alamat : Plasma V Blok D No.246
Jorong : Giri Maju
Nagari : Koto Baru
Kecamatan : Luhak Nan Duo

Bahwa Nama tersebut diatas adalah Warga Nagari Koto Baru Kecamatan Luhak Nan Duo yang menetap di Jorong **Giri Maju** dan memang dari Keluarga kurang mampu.

Surat keterangan ini diberikan untuk melengkapi Persyaratan Mengurus **MASUK PLN**.

Demikianlah Surat Keterangan ini kami berikan untuk dapat dipergunakan sebagai mana mestinya.

Dikeluarkan di : Koto Baru

Pada tanggal : 07-03-2013



FRIDAUS DT. RAJO MANGKUTO, SE

JORONG PUJO RAHAYU



**PROVINSI SUMATERA BARAT
KABUPATEN PASAMAN BARAT**

NIK : 1312102606750004

Nama : WIJANTO
Tempat/Tgl Lahir : PUJORAHAYU, 28-08-1975
Jenis Kelamin : LAKI-LAKI Gol. Darah : -
Alamat : DUSUN II PUJORAHAYU
RT/RW : - / -
Kel/Desa : KOTO BARU
Kecamatan : LUHAK NAN DUO
Agama : ISLAM
Status Perkawinan : KAWIN
Pekerjaan : PETANI/PEKEBUN
Kewarganegaraan : WNI
Berlaku Hingga : 28-08-2017



PASAMAN BARAT
12-11-2012

NGURAH ALIT SUYASA (FA36036)
JL. SEKUNDER 2 BLOK D 17 OPHIR
0819-94198750

STRUK PEMBAYARAN TAGIHAN LISTRIK

TANGGAL : 20-01-2013 21:46:26

NO. RESI : 57598758
IDPEL : 132600056097
NAMA : SLAMET
TARIF/DAYA : R1 /000000900 VA
BL/TH : JAN13
STAND METER : 01298100-01345800
NOI REF : B87415D30D70475CAB8CA89589FF9EE6A
NON SUBSIDI : Rp 0
RPTAG PLN : Rp 272.487
ADMIN BANK : Rp 1.900

TOTAL BAYAR : Rp 274.387

PLN MENYATAKAN STRUK INI SBG BUKTI
PEMBAYARAN YG SAH, MHN DISIMPAN

TEH . KASIH.
INFORMASI PLN HUB : 123

KARTU KELUARGA

No. 1312101607090002

No. K.13120063753

Nama Kepala Keluarga : WIJANTO
 Alamat : DUSUN II PUJORAHAJU
 RT/RW : -/
 Desa/Kelurahan : KOTO BARU

Kecamatan : LUHAK NAN DUO
 Kabupaten/Kota : PASAMAN BARAT
 Kode Pos : 26368
 Provinsi : SUMATERA BARAT

| No. | Nama Lengkap (1) | NIK (2) | Jenis Kelamin (3) | Tempat Lahir (4) | Tanggal Lahir (5) | Agama (6) | Pendidikan (7) | Jenis Pekerjaan (8) |
|-----|---------------------|------------------|----------------------|---------------------|----------------------|--------------|--------------------------|------------------------|
| 1 | WIJANTO | 1312102608750004 | LAKI-LAKI | PUJORAHAJU | 26-08-1975 | ISLAM | TAMAT SD/SEDERAJAT | PETANI/PEKEBUN |
| 2 | NENENG YUNINGSIH | 1312104110790001 | PEREMPUAN | PUJORAHAJU | 01-10-1979 | ISLAM | TAMAT SD/SEDERAJAT | MENGURUS RUMAH TANGGA |
| 3 | INDAH YUNIAWATI | 1312105908990003 | PEREMPUAN | PUJORAHAJU | 19-08-1998 | ISLAM | BELUM TAMAT SD/SEDERAJAT | PELAJAR/MAHASISWA |
| 4 | FIRNANDO | 1312102206090002 | LAKI-LAKI | PUJORAHAJU | 22-06-2009 | ISLAM | TIDAK/BELUM SEKOLAH | BELUM/TIDAK BEKERJA |
| 5 | JASIAH | 1312104101440003 | PEREMPUAN | PUJORAHAJU | 30-09-1946 | ISLAM | TIDAK/BELUM SEKOLAH | BURUH HARIAN LEPAS |
| 6 | - | - | - | - | - | - | - | - |
| 7 | - | - | - | - | - | - | - | - |
| 8 | - | - | - | - | - | - | - | - |
| 9 | - | - | - | - | - | - | - | - |
| 10 | - | - | - | - | - | - | - | - |

| No. | Status Perkawinan (9) | Status Hubungan Dalam Keluarga (10) | Kewarganegaraan (11) | Dokumen Identifikasi | | | Nama Orang Tua | |
|-----|--------------------------|--|-------------------------|----------------------|-------------------------|--------------|------------------|--|
| | | | | No. Paspor (12) | No. KITAS/KITAP (13) | Ayah (14) | Ibu (15) | |
| 1 | KAWIN | KEPALA KELUARGA | INDONESIA | - | - | SUKRI | JASIAH | |
| 2 | KAWIN | ISTRI | INDONESIA | - | - | SUGENG | USLIAH | |
| 3 | BELUM KAWIN | ANAK | INDONESIA | - | - | WIJANTO | NENENG YUNINGSIH | |
| 4 | BELUM KAWIN | ANAK | INDONESIA | - | - | WIJANTO | NENENG YUNINGSIH | |
| 5 | CERAI MATI | ORANGTUA | INDONESIA | - | - | DULLAH | YUKIYAH | |
| 6 | - | - | - | - | - | - | - | |
| 7 | - | - | - | - | - | - | - | |
| 8 | - | - | - | - | - | - | - | |
| 9 | - | - | - | - | - | - | - | |
| 10 | - | - | - | - | - | - | - | |

Dikeluarkan Tanggal : 16-07-2009

LEMBAR : I. Kepala Keluarga
 II. RT
 III. Desa/Kelurahan
 IV. Kecamatan

KEPALA KELUARGA

[Signature]
WIJANTO
 Tanda Tangan/Cap Jempol

KEPALA DINAS KEPENDUDUKAN DAN
 CATATAN SIPIL KAB. PASAMAN BARAT

[Signature]
DRS. HARWAZI B.
 NIP. 196312261990031010



PEMERINTAH KABUPATEN PASAMAN BARAT
KECAMATAN LUHAK NAN DUO

WALI NAGARI KOTO BARU

Jalan Raya Simpang Empat Manggopoh Telp. (0753) Kode Pos 26368

SURAT KETERANGAN KURANG MAMPU

Nomor : 72 / SKM / 41 / 2013

Yang bertanda tangan dibawah ini Wali Nagari Koto Baru Kecamatan Luhak Nan Duo Kabupaten Pasaman Barat dengan ini menerangkan bahwa:

Nama : **WIJIANTO**
Jenis Kelamin : Laki-Laki
Tempat /Tanggal Lahir : Pujurahayu,26-06-1975
Suku/ Bangsa : Indonesia
Agama : Islam
Pekerjaan : Petani
Alamat : Ds.II Pujurahayu
Jorong : Pujurahayu
Nagari : Koto Baru
Kecamatan : Luhak Nan Duo

Bahwa Nama tersebut diatas adalah Warga Nagari Koto Baru Kecamatan Luhak Nan Duo yang menetap di Jorong **Pujurahayu** dan memang dari Keluarga kurang mampu.

Surat keterangan ini diberikan untuk melengkapi Persyaratan Mengurus **PROGRAM BANTUAN LISTRIK.**

Demikianlah Surat Keterangan ini kami berikan untuk dapat dipergunakan sebagai mana mestinya.

Dikeluarkan di : Koto Baru
Pada tanggal : 07-03-2013

WALI NAGARI KOTO BARU



FIRDAUS DI RAJO MANGKUTO, SE

PROVINSI SUMATERA BARAT
KABUPATEN PASAMAN BARAT

NIK : 1312100608800003

Nama : SUHARDI

Tempat/Tgl Lahir : PUJORAHAYU, 08-08-1980

Jenis Kelamin : LAKI-LAKI Gol. Darah : -

Alamat : DUSUN III PUJORAHAYU

RT/RW

1 -

Kel/Desa : KOTO BARU

Kecamatan

: LUHAK NAN DUO

Agama : ISLAM

Status Perkawinan : KAWIN

Pekerjaan : PETANI/PEKEBUN

Kewarganegaraan : WNI

Belaku Hingga : 08-08-2017



PASAMAN BARAT

12-11-2012

[Handwritten signature]



Risk9 (0791 kg991

081994198750

JL. SURENDER II BLOK D 17 OPHIR

NGURAH ALIT SUYASA (FA14754)

Untuk pembayaran, hubungi:

CETAK INI BUKAN BUKTI KEMITANSI PEMBAYARAN

PERHATIAN:

TOTAL BAYAR : Rp 127.372

ADMIN BANK : Rp 1.900

RFTAG PLN : Rp 125.472

STAND METER : 00941100-00961800

BL/TH : APR12

TARIF/DAYA : R1/900 VA

NAMA : MAHMARI

IDPE : 132600055800

PO TAGIHAN LISTRIK

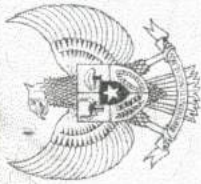

KARTU KELUARGA

No. 1312101911100003

Nama Kepala Keluarga : **SUHARDI**
 Alamat : **DUSUN III PUJORAHAJU**
 RT/RW : **-**
 Desa/Kelurahan : **KOTO BARU**

Kecamatan : **LUHAK NAN DUO**
 Kabupaten/Kota : **PASAMAN BARAT**
 Kode Pos : **26368**
 Provinsi : **SUMATERA BARAT**

| No. | Nama Lengkap (1) | NIK (2) | Jenis Kelamin (3) | Tempat Lahir (4) | Tanggal Lahir (5) | Agama (6) | Pendidikan (7) | Jenis Pekerjaan (8) |
|-----|---------------------|------------------|----------------------|---------------------|----------------------|--------------|---------------------|------------------------|
| 1 | SUHARDI | 1312100608800003 | LAKI-LAKI | PUJORAHAJU | 08-08-1980 | ISLAM | TAMAT SD/SEDERAJAT | PETANI/PEKEBUN |
| 2 | ISDAWATI | 1312105008850006 | PEREMPUAN | MAHAKARYA | 10-08-1985 | ISLAM | TAMAT SD/SEDERAJAT | MENGURUS RUMAH TANGGA |
| 3 | DIKA WLI ISMADI | 1312100911040001 | LAKI-LAKI | PUJORAHAJU | 09-11-2004 | ISLAM | TIDAK/BELUM SEKOLAH | BELUM/TIDAK BEKERJA |
| 4 | JAKA RAMADHANI | 1312101710060004 | LAKI-LAKI | PUJORAHAJU | 17-10-2006 | ISLAM | TIDAK/BELUM SEKOLAH | BELUM/TIDAK BEKERJA |
| 5 | - | - | - | - | - | - | - | - |
| 6 | - | - | - | - | - | - | - | - |
| 7 | - | - | - | - | - | - | - | - |
| 8 | - | - | - | - | - | - | - | - |
| 9 | - | - | - | - | - | - | - | - |
| 10 | - | - | - | - | - | - | - | - |

| No. | Status Perkawinan (9) | Status Hubungan Dalam Keluarga (10) | Kewarganegaraan (11) | Dokumen Imigrasi | | Nama Orang Tua | |
|-----|--------------------------|--|-------------------------|--------------------|-----------------------|----------------|-------------|
| | | | | No. Paspor (12) | No. KTAS/KTAP (13) | Ayah (14) | Ibu (15) |
| 1 | KAWIN | KEPALA KELUARGA | INDONESIA | - | - | SARDI | TAYEM |
| 2 | KAWIN | ISTRI | INDONESIA | - | - | PANUT | SARNI |
| 3 | BELUM KAWIN | ANAK | INDONESIA | - | - | SUHARDI | ISDAWATI |
| 4 | BELUM KAWIN | ANAK | INDONESIA | - | - | SUHARDI | ISDAWATI |
| 5 | - | - | - | - | - | - | - |
| 6 | - | - | - | - | - | - | - |
| 7 | - | - | - | - | - | - | - |
| 8 | - | - | - | - | - | - | - |
| 9 | - | - | - | - | - | - | - |
| 10 | - | - | - | - | - | - | - |

Dikeluarkan Tanggal : **19-11-2010**
 LEMBAR : I. Kepala Keluarga
 II. RT
 III. Desa/Kelurahan
 IV. Kecamatan

KEPALA KELUARGA
SUHARDI
 Tanda Tangan/Cap Jampol

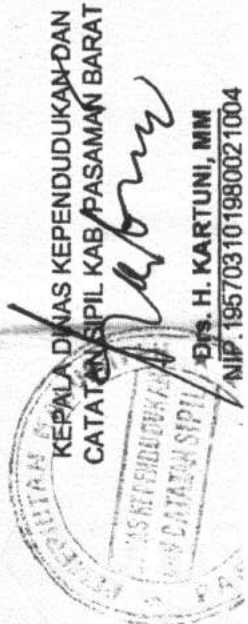



PEMERINTAH KABUPATEN PASAMAN BARAT
KECAMATAN LUHAK NAN DUO

WALI NAGARI KOTO BARU

Jalan Raya Simpang Empat Manggopoh Telp. (0753) Kode Pos 26368

SURAT KETERANGAN KURANG MAMPU

Nomor : 73 / SKM / 41 / 2013

Yang bertanda tangan dibawah ini Wali Nagari Koto Baru Kecamatan Luhak Nan Duo Kabupaten Pasaman Barat dengan ini menerangkan bahwa:

Nama : **SUHARDI**
Jenis Kelamin : Laki-Laki
Tempat /Tanggal Lahir : Pujurahayu,06-08-1980
Suku/ Bangsa : Indonesia
Agama : Islam
Pekerjaan : Petani
Alamat : Ds.III Pujurahayu
Jorong : Pujurahayu
Nagari : Koto Baru
Kecamatan : Luhak Nan Duo

Bahwa Nama tersebut diatas adalah Warga Nagari Koto Baru Kecamatan Luhak Nan Duo yang menetap di Jorong **Pujurahayu** dan memang dari Keluarga kurang mampu.

Surat keterangan ini diberikan untuk melengkapi Persyaratan Mengurus **PROGRAM BANTUAN LISTRIK.**

Demikianlah Surat Keterangan ini kami berikan untuk dapat dipergunakan sebagai mana mestinya.

Dikeluarkan di : Koto Baru

Pada tanggal : 07-03-2013

WALI NAGARI KOTO BARU



FIRDAUS DT. RAJO MANGKUTO, SE

JORONG OPHIR



FAST

BNI

NGURAH ALIT SUYASA (FA36036)
JL SUKENDER 2 BLOK D 17 OPHIR
081268146582

STRUK PEMBAYARAN TAGIHAN LISTRIK

TANGGAL : 17-12-2012 15:56:19

NÖ. RESI : 50529933
ID : 132600057576
NAMA : SUKARNI
TARIF/DAYA : R1 /000000900 VA
BL/TH : DES12
STAND METER : 01574200-01608100
VSI REF :
3478CCF537204D55B8E35816177BB53D
NON SUBSIDI : Rp 0
RPTAG PLN : Rp 197.346
ADMIN BANK : Rp 1.900

TOTAL BAYAR : Rp 199.246

PLN MENYATAKAN STRUK INI SBG BUKTI
PEMBAYARAN YG SAH, MHN DISIMPAN

TERIMA KASIH.
INFORMASI PLN HUB : 123

52

PROVINSI SUMATERA BARAT
KABUPATEN PASAMAN BARAT

NIK : 131210140470081

Nama : SAFRIL
Tempat/Tgl Lahir : PAYAKUMBUH, 14-04-1972
Jenis Kelamin : LAKI-LAKI Gol. Darah :
Alamat : BLOK E NO. 54 OPHIR TIMUR
RT/RW : 002 /
Kel/Desa : KOTO BARU
Kecamatan : LUHAK N'AN DUO
Agama : ISLAM
Status Perkawinan : KAWIN
Pekerjaan : BURUH HARIAN LEPAS
Kewarganegaraan: WNI
Berlaku Hingga : 14-04-2017

PASAMAN BARAT

12-11-2012



14 15 16 17 18 19 20 21 22 23 24 25 26 27 28 29 30 31 32 33 34 35 36 37 38 39 40 41 42 43 44 45 46 47 48 49 50 51 52 53 54 55 56 57 58 59 60 61 62 63 64 65 66 67 68 69 70 71 72 73 74 75 76 77 78 79 80 81 82 83 84 85 86 87 88 89 90 91 92 93 94 95 96 97 98 99 100

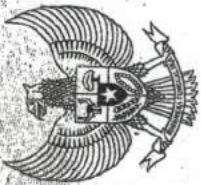

K 13120080341

KARTU KELUARGA

No. 1312102501100004

Nama Kepala Keluarga : SAFRIL
 Alamat : BLOK E NO. 54 OPHIR TIMUR
 RT/RW : 002/-
 Desa/Kelurahan : KOTO BARU
 Kecamatan : LUJAK NAN DUO
 Kabupaten/Kota : PASAMAN BARAT
 Kode Pos : 26389
 Provinsi : SUMATERA BARAT

| No. | Nama Lengkap | NIK | Jenis Kelamin | Tempat Lahir | Tanggal Lahir | Agama | Pendidikan | Jenis Pekerjaan |
|-----|---------------------|------------------|---------------|--------------|---------------|-------|---------------------|-----------------------|
| 1 | SAFRIL | 1312101404720001 | LAKI-LAKI | PAYAKUMBUH | 14-04-1972 | ISLAM | SLT/SEDERAJAT | BURUH HARIAN LEPAS |
| 2 | YULISMARNI | 1312104601760001 | PEREMPUAN | JAMBI | 06-01-1976 | ISLAM | SLT/SEDERAJAT | MENGURUS RUMAH TANGGA |
| 3 | SILVIA MAULIDA | 1312104706080004 | PEREMPUAN | OPHIR | 07-08-1996 | ISLAM | TAMAT SD/SEDERAJAT | PELAJARI/MAHASISWA |
| 4 | MILJIA SEPRIADI | 1312101409970002 | LAKI-LAKI | OPHIR | 14-09-1997 | ISLAM | TAMAT SD/SEDERAJAT | PELAJARI/MAHASISWA |
| 5 | AL ZACKY NUGRAHA R. | 1312101410050003 | LAKI-LAKI | OPHIR | 14-10-2005 | ISLAM | TD/TK/BELUM SEKOLAH | BELUM TIDAK BEKERJA |
| 6 | | | | | | | | |
| 7 | | | | | | | | |
| 8 | | | | | | | | |
| 9 | | | | | | | | |
| 10 | | | | | | | | |

| No. | Status Perkawinan | Status Hubungan Dalam Keluarga | Kewarganegaraan | Dokumen Imigrasi | | Nama Orang Tua | |
|-----|-------------------|--------------------------------|-----------------|------------------|-----------------|----------------|------------|
| | | | | No. Paspor | No. KITAS/KITAP | Ayah | Ibu |
| 1 | KAWIN | KEPALA KELUARGA | INDONESIA | | | MURMAN | NURMA |
| 2 | KAWIN | ISTRI | INDONESIA | | | RAJULIR | MARLIANA |
| 3 | BELUM KAWIN | ANAK | INDONESIA | | | SAFRIL | YULISMARNI |
| 4 | BELUM KAWIN | ANAK | INDONESIA | | | SAFRIL | YULISMARNI |
| 5 | BELUM KAWIN | ANAK | INDONESIA | | | SAFRIL | YULISMARNI |
| 6 | | | | | | | |
| 7 | | | | | | | |
| 8 | | | | | | | |
| 9 | | | | | | | |
| 10 | | | | | | | |

Dikeluarkan Tanggal : 25-01-2010
 LEMBAR :
 I. Kepala Keluarga
 II. RT
 III. Desa/Kelurahan
 IV. Kecamatan

KEPALA KELUARGA

KEPALA DINAS KEPENDUDUKAN DAN
 PENCATATAN SIPIL KAB. PASAMAN BARAT





PEMERINTAH KABUPATEN PASAMAN BARAT
KECAMATAN LUHAK NAN DUO

WALI NAGARI KOTO BARU

Jalan Raya Simpang Empat Manggopoh Telp. (0753) Kode Pos 26368

SURAT KETERANGAN KURANG MAMPU

Nomor : / SKM / 41 / 2013

Yang bertanda tangan dibawah ini Wali Nagari Koto Baru Kecamatan Luhak Nan Duo Kabupaten Pasaman Barat dengan ini menerangkan bahwa:

Nama : **SAFRIL**
Jenis Kelamin : Laki-Laki
Tempat /Tanggal Lahir : Payakumbuh,14-04-1972
Suku/ Bangsa : Indonesia
Agama : Islam
Pekerjaan : Petani
Alamat : Blok E No.54 Ophir Timur
Jorong : Ophir
Nagari : Koto Baru
Kecamatan : Luhak Nan Duo

Bahwa Nama tersebut diatas adalah Warga Nagari Koto Baru Kecamatan Luhak Nan Duo yang menetap di Jorong **Ophir** dan memang dari Keluarga kurang mampu.

Surat keterangan ini diberikan untuk melengkapi Persyaratan Memgurus **MASUK PLN.**

Demikianlah Surat Keterangan ini kami berikan untuk dapat dipergunakan sebagai mana mestinya.

Dikeluarkan di : Koto Baru

Pada tanggal : 07-03-2013

AN W. WALI NAGARI KOTO BARU



JUM AKHIR, A.Ma

Nip.1968090808 1991031004

673465647

PT. POS INDONESIA (PERSERO)
Kpc. Simpang Tiga Upir 26368

TANDA TERIMA PEMBAYARAN REKENING LISTRIK
PLN P2APST

No. Cetak : 000041 Petugas: 966276670
No. Reg. : 26368-03/12/019728 Tanggal: 14-12-2012 09:33:24

STRUK PEMBAYARAN TAGIHAN LISTRIK

IDPEL : 13260028987 RL/TH : NOP12,DES12
NAMA : HASKUN MARJA STAND METER : 03098700 - 03132700
TARIF/LAYA : RL/900 VA NON SUBSIDI : Rp. 0
RP TAG PLN : Rp. 216.650
NURAMA REF : 13801013501640428201212140933240

PLN menyatakan struk ini sebagai bukti pembayaran yang sah, mohon Disimpan

ADMIN POS : Rp. 3.800
TOTAL BAYAR : Rp. 220.450

Terima Kasih

Hemat Listrik dan Bebas Narkoba

INFORMASI HUB : 123

Bea Admin Pos Sudah Termasuk PPN 10 % , PKP : PT. Pos Indonesia (Persero).
NWP: 01.001.620.2-093.000, Alamat : Jl. Cilikri No. 73 Bandung 40115

PBT2012

PROVINSI SUMATERA BARAT
KABUPATEN PASAMAN BARAT

NIK : 1312101706660003

Nama : ABDUL LATIF M
Tempat/Tgl Lahir : TANJUNG ALAM, 17-06-1968
Jenis Kelamin : LAKI-LAKI Gol. Darah : B
Alamat : OPHIR BARAT
RT/RW : /
Kec/Desa : KOTO BARU
Kecamatan : LUHAK NAN DUO
Agama : ISLAM
Status Perkawinan : KAWIN
Pekerjaan : KARYAWAN SWASTA
Kewarganegaraan : WNI
Berlaku Hingga : 17-06-2017



PASAMAN BARAT
19-11-2012

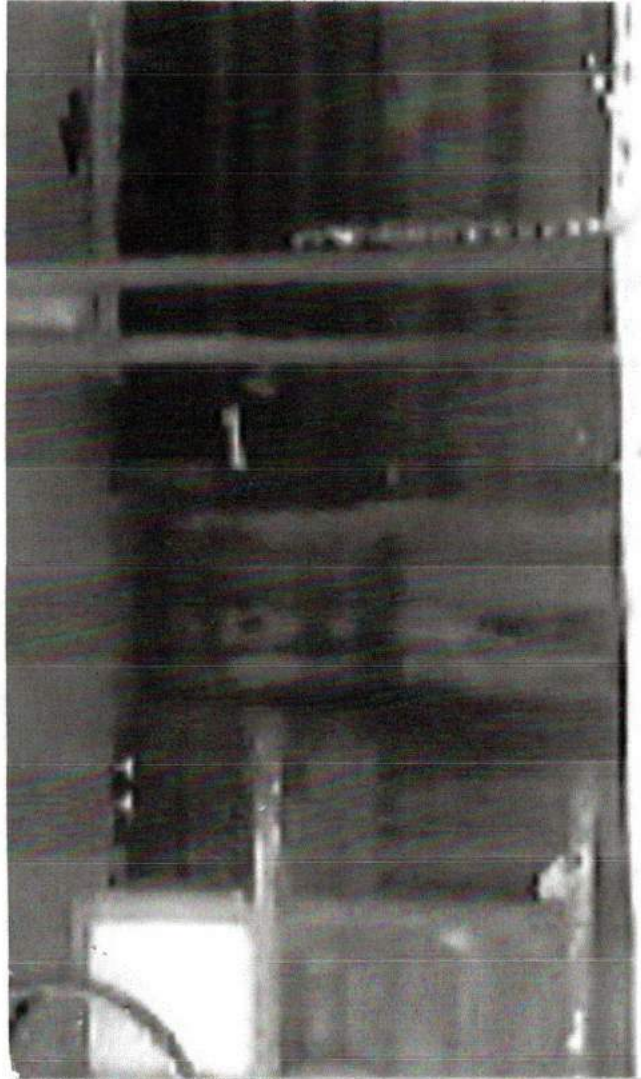

KARTU KELUARGA

No. 1312100603090015

Nama Kepala Keluarga : **ABDUL LATIF. M**
 Alamat : **BLOK D OPHIR TENGAH**
 RT/RW : **-/-**
 Desa/Kelurahan : **KOTO BARU**

Kecamatan : **LUHAK NAN DUO**
 Kabupaten/Kota : **PASAMAN BARAT**
 Kode Pos : **26368**
 Provinsi : **SUMATERA BARAT**

| No. | Nama Lengkap (1) | NIK (2) | Jenis Kelamin (3) | Tempat Lahir (4) | Tanggal Lahir (5) | Agama (6) | Pendidikan (7) | Jenis Pekerjaan (8) |
|-----|---------------------|------------------|----------------------|---------------------|----------------------|--------------|--------------------------|------------------------|
| 1 | ABDUL LATIF. M | 1312101006660002 | LAKI-LAKI | BATU SANGKAR | 10-06-1966 | ISLAM | SLTP/SEDERAJAT | PEDAGANG |
| 2 | JULIA WIZI ASTUTI | 1312105007750002 | PEREMPUAN | OPHIR | 10-07-1975 | ISLAM | TAMAT SD/SEDERAJAT | MENGURUS RUMAH TANGGA |
| 3 | RACHMAD AFRIZAL. L | 1312100404970004 | LAKI-LAKI | BANGKINANG | 04-04-1997 | ISLAM | TAMAT SD/SEDERAJAT | PELAJARM/MAHASISWA |
| 4 | YULAN FITRIANI. L | 1312105801990001 | PEREMPUAN | BATU SANGKAR | 18-01-1999 | ISLAM | TAMAT SD/SEDERAJAT | PELAJARM/MAHASISWA |
| 5 | RIKI FIRMANDO. L | 1312101907010001 | LAKI-LAKI | OPHIR | 19-07-2001 | ISLAM | BELUM TAMAT SD/SEDERAJAT | PELAJARM/MAHASISWA |
| 6 | TIARA MARISA. L | 1312104603040001 | PEREMPUAN | OPHIR | 08-03-2004 | ISLAM | TIDAK/BELUM SEKOLAH | BELUM/TIDAK BEKERJA |
| 7 | DIMAS ANGGARA. L | 1312102205060002 | LAKI-LAKI | OPHIR | 22-05-2008 | ISLAM | TIDAK/BELUM SEKOLAH | BELUM/TIDAK BEKERJA |
| 8 | - | - | - | - | - | - | - | - |
| 9 | - | - | - | - | - | - | - | - |
| 10 | - | - | - | - | - | - | - | - |

| No. | Status Perkawinan (9) | Status Hubungan Dalam Keluarga (10) | Kewarganegaraan (11) | Dokumen Imigrasi | | Nama Orang Tua | |
|-----|--------------------------|--|-------------------------|--------------------|-------------------------|-----------------------|-------------------|
| | | | | No. Paspor (12) | No. KITAS/KITAP (13) | Ayah (14) | Ibu (15) |
| 1 | KAWIN | KEPALA KELUARGA | INDONESIA | - | - | M. NUR DATUAK ANSALAM | CHODUAH |
| 2 | KAWIN | ISTRI | INDONESIA | - | - | RUHONO | RUSMINI |
| 3 | BELUM KAWIN | ANAK | INDONESIA | - | - | ABDUL LATIF. M | JULIA WIZI ASTUTI |
| 4 | BELUM KAWIN | ANAK | INDONESIA | - | - | ABDUL LATIF. M | JULIA WIZI ASTUTI |
| 5 | BELUM KAWIN | ANAK | INDONESIA | - | - | ABDUL LATIF. M | JULIA WIZI ASTUTI |
| 6 | BELUM KAWIN | ANAK | INDONESIA | - | - | ABDUL LATIF. M | JULIA WIZI ASTUTI |
| 7 | BELUM KAWIN | ANAK | INDONESIA | - | - | ABDUL LATIF. M | JULIA WIZI ASTUTI |
| 8 | - | - | - | - | - | - | - |
| 9 | - | - | - | - | - | - | - |
| 10 | - | - | - | - | - | - | - |

Dikeluarkan Tanggal : **17-03-2009**
 LEMBAR : **I. Kepala Keluarga**
II. RT
III. Desa/Kelurahan
IV. Kecamatan

KEPALA KELUARGA

ABDUL LATIF. M
 Tanda Tangan/Cap Jempol

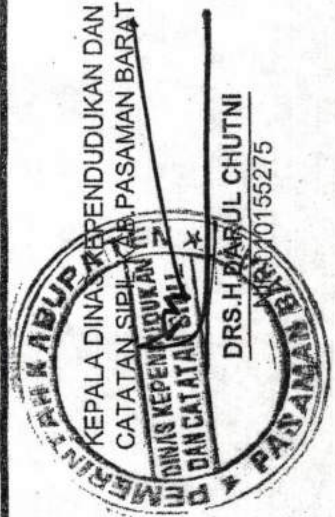



PEMERINTAH KABUPATEN PASAMAN BARAT
KECAMATAN LUHAK NAN DUO
WALI NAGARI KOTO BARU
Jalan Raya Simpang Empat Manggopoh Telp. (0753) Kode Pos 26368

SURAT KETERANGAN KURANG MISKIN

Nomor : 01 / SKKM / 41 / 2013

Yang bertanda tangan dibawah ini Wali Nagari Koto Baru Kecamatan Luhak Nan Duo Kabupaten Pasaman Barat dengan ini menerangkan bahwa :

Nama : **ABDUL LATIF.M**
Jenis kelamin : Laki laki
Tempat /tanggal lahir : Tanjung Alam,17-06-1966
Suku/ Bangsa : Minang/Indonesia
Agama : Islam
Pekerjaan : Karyawan swasta
Alamat : Rt.02 Ophir Tengah Blok D
Jorong : Ophir
Nagari : Koto Baru
Kecamatan : Luhak Nan Duo

Bahwa nama tersebut diatas adalah Warga Nagari Koto Baru Kecamatan Luhak Nan Duo yang menetap di Jorong **Ophir** dan memang dari keluarga kurang mampu.

Surat keterangan ini diberikan untuk melengkapi Persyaratan **Listrik Gratis**.

Demikianlah Surat Keterangan ini kami berikan untuk dapat dipergunakan sebagai mana mestinya .

Dikeluarkan di : Koto Baru
Pada tanggal : 07-03-2013

An. WALI NAGARI KOTO BARU
Sekretaris

JUM AKHIR
Nip.19680908 199103 1 004



JORONG JAMBAK

PROVINSI SUMATERA BARAT
KABUPA ~~TEN~~ PASAMAN BARAT

NIK : 1312101609680002

Nama : MISNO
Tempat/Tgl Lahir : KAMPUNG BARU, 16-09-1968
Jenis Kelamin : LAKI-LAKI Gol. Darah : -
Alamat : BK VII JORONG JAMBAK
RT/RW : - / -
Kel/Desa : KOTO BARU
Kecamatan : LUHAK NAN DUO
Agama : ISLAM
Status Perkawinan : KAWIN
Pekerjaan : PETANI/PEKEBUN
Kewarganegaraan : WNI
Berlaku Hingga : 16-09-2017



PASAMAN BARAT

19-11-2012

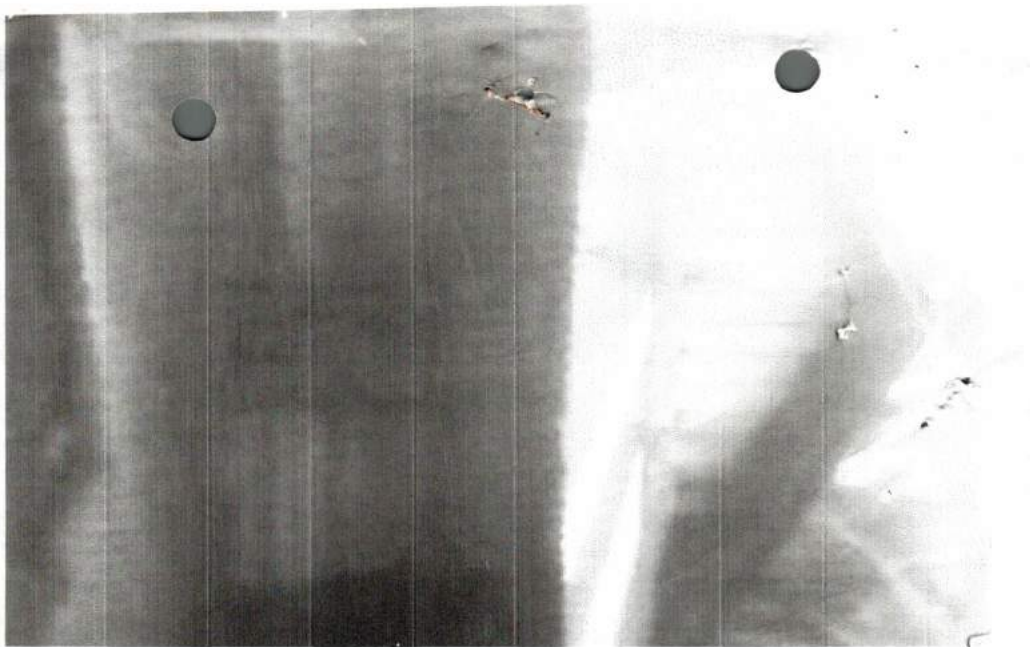

704543566

AGENT YANDIMIS 982032
authorized PT. POS INDONESIA (PERSERO)

Tanggal
No. Resi

: 20-07-2012 10:35:21
: 982032-01/2012/005748

Resi ke 1 dari 1 Resi

Petugas : 682023201

STRAK PEMBAYARAN TAGIHAN LISTRIK

TIPES : 13260116471
MART : KAWI
TARIF/DAYA : RT/900 WA
Rp. : 258.330
Rp. :
NILAI REF : 0000700000110577420120720103321

PLN menyatakan Struk ini sebagai bukti pembayaran yang sah, mohon disimpan
ADMIN POS : Rp. 1.900
IDRL BAYAR : Rp. 260.230

Rincian tagihan dapat diakses di <http://www.pln.co.id> atau PLN terdekat

P872011

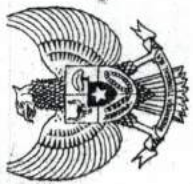

KARTU KELUARGA

No. 1312100508100020

Nama Kepala Keluarga : MISNO
 Alamat : BK VII JORONG JAMBAK
 RT/RW : -/
 Desa/Kelurahan : KOTO BARU
 Kecamatan : LUHAK NAN DUO
 Kabupaten/Kota : PASAMAN BARAT
 Kode Pos : 26368
 Provinsi : SUMATERA BARAT

| No. | Nama Lengkap (1) | NIK (2) | Jenis Kelamin (3) | Tempat Lahir (4) | Tanggal Lahir (5) | Agama (6) | Pendidikan (7) | Jenis Pekerjaan (8) |
|-----|---------------------|------------------|----------------------|---------------------|----------------------|--------------|--------------------------|------------------------|
| 1 | MISNO | 1312101609680002 | LAKI-LAKI | KAMPUNG BARU | 16-09-1968 | ISLAM | TAMAT SD/SEDERAJAT | PETANI/PEKEBUN |
| 2 | SUNARTI | 1312104107740031 | PEREMPUAN | MAHAKARYA | 01-07-1974 | ISLAM | TAMAT SD/SEDERAJAT | MENGURUS RUMAH TANGGA |
| 3 | EKA FERIANTO | 1312102502680003 | LAKI-LAKI | JAMBAK | 25-05-1988 | ISLAM | TAMAT SD/SEDERAJAT | PETANI/PEKEBUN |
| 4 | ARI PUTRA ANDIKA | 1312103006990001 | LAKI-LAKI | JAMBAK | 30-06-1999 | ISLAM | BELUM TAMAT SD/SEDERAJAT | PELAJAR/MAHASISWA |
| 5 | NOVITA PUTRI | 1312106911090002 | PEREMPUAN | JAMBAK | 29-11-2009 | ISLAM | TIDAK BELUM SEKOLAH | BELUM TIDAK BEKERJA |
| 6 | | | | | | | | |
| 7 | | | | | | | | |
| 8 | | | | | | | | |
| 9 | | | | | | | | |
| 10 | | | | | | | | |

| No. | Status Perkawinan (9) | Status Hubungan Dalam Keluarga (10) | Kewarganegaraan (11) | Dokumen Imigrasi | | Nama Orang Tua | |
|-----|--------------------------|--|-------------------------|--------------------|-------------------------|----------------|-------------|
| | | | | No. Paspor (12) | No. KITAS/KITAP (13) | Ayah (14) | Ibu (15) |
| 1 | KAWIN | KEPALA KELUARGA | INDONESIA | | | ROSIK | SOIMI |
| 2 | KAWIN | ISTRI | INDONESIA | | | MULIARI | BADRIAH |
| 3 | BELUM KAWIN | ANAK | INDONESIA | | | MISNO | SUNARTI |
| 4 | BELUM KAWIN | ANAK | INDONESIA | | | MISNO | SUNARTI |
| 5 | BELUM KAWIN | ANAK | INDONESIA | | | MISNO | SUNARTI |
| 6 | | | | | | | |
| 7 | | | | | | | |
| 8 | | | | | | | |
| 9 | | | | | | | |
| 10 | | | | | | | |

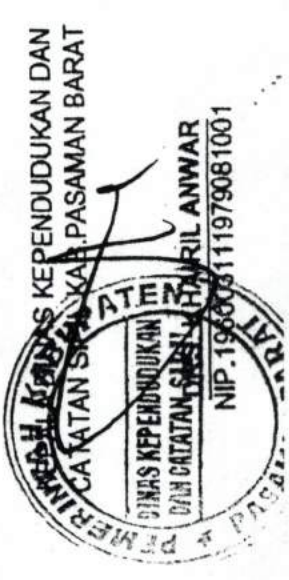

Dikeluarkan Tanggal : 05-08-2010
 LEMBAR : I. Kepala Keluarga
 II. RT
 III. Desa/Kelurahan
 IV. Kecamatan
 MISNO
 Tanda Tangan/Cap Jempol
 KEPALA KELUARGA



PEMERINTAH KABUPATEN PASAMAN BARAT
KECAMATAN LUHAK NAN DUO

WALI NAGARI KOTO BARU

Jalan Raya Simpang Empat Manggopoh Telp. (0753) Kode Pos 26368

SURAT KETERANGAN KURANG MAMPU

Nomor : 75 / SKM / 41 / 2013

Yang bertanda tangan dibawah ini Wali Nagari Koto Baru Kecamatan Luhak Nan Duo Kabupaten Pasaman Barat dengan ini menerangkan bahwa:

| | |
|-----------------------|---------------------------|
| Nama | : MISNO |
| Jenis Kelamin | : Laki-Laki |
| Tempat /Tanggal Lahir | : Kampung Baru,16-09-1968 |
| Suku/ Bangsa | : Indonesia |
| Agama | : Islam |
| Pekerjaan | : Petani |
| Alamat | : BK Jambak |
| | Jorong : Jambak |
| | Nagari : Koto Baru |
| | Kecamatan : Luhak Nan Duo |

Bahwa Nama tersebut diatas adalah Warga Nagari Koto Baru Kecamatan Luhak Nan Duo yang menetap di Jorong **Jambak** dan memang dari Keluarga kurang mampu.
Surat keterangan ini diberikan untuk melengkapi Persyaratan Mengurus **PROGRAM BANTUAN LISTRIK.**

Demikianlah Surat Keterangan ini kami berikan untuk dapat dipergunakan sebagai mana mestinya.

Diketahui dan ditandatangani di : Koto Baru
pada tanggal : 07-03-2013
WALI NAGARI KOTO BARU

FIRDAUS DE RAJO MANGKUTO, SE

PROVINSI SUMATERA BARAT
KABUPATEN PASAMAN BARAT

NIK : 131210070770007

Nama : ISNANTO
Tempat/Tgl Lahir : BOYOLALI, 07-07-1977
Jenis Kelamin : LAKI-LAKI Gol. Darah : -
Alamat : BK JORONG JAMBAK
RT/RW : - / -
Kel/Desa : KOTO BARU
Kecamatan : LUHAK NAN DUO
Agama : ISLAM
Status Perkawinan : KAWIN
Pekerjaan : PETANI/PEKEBUN
Kewarganegaraan : WNI
Bertaku Hingga : 07-07-2017



PASAMAN BARAT
12-11-2012

Isnanto

SEBAGAI BUKTI PEMBAYARAN

3199305

AGEN RINA SUSAN I 9820230
 authorized PT.PJB INDONESIA (PERSERO)

Tanggal : 08-11-2011 15:13:05
 No.Resi : 9820230-01/2011/001820 Petugas : 682023001

STRUK PEMBAYARAN TAGIHAN LISTRIK

| | | | |
|------------|------------------------------------|-------------|-----------------------|
| IDFEL | : 132600115254 | BL/TH | : NDF11 |
| NAMA | : SISWANTO | STAND METER | : 00000100 - 00003000 |
| TARIF/DAYA | : RL/900 WA | NON SUBSIDI | : Rp. 0 |
| RP TAG PLN | : Rp. 46.860 | | |
| NURAMA REF | : 00000700000127194320111108151305 | | |

PLN menyatakan struk ini sebagai bukti pembayaran yang sah, mohon Disimpan

| | |
|-------------|--------------|
| ADMIN POS | : Rp. 1.900 |
| TOTAL BAYAR | : Rp. 48.760 |

Rincian Tagihan dapat diakses di <http://www.pln.co.id> atau PLN terdekat

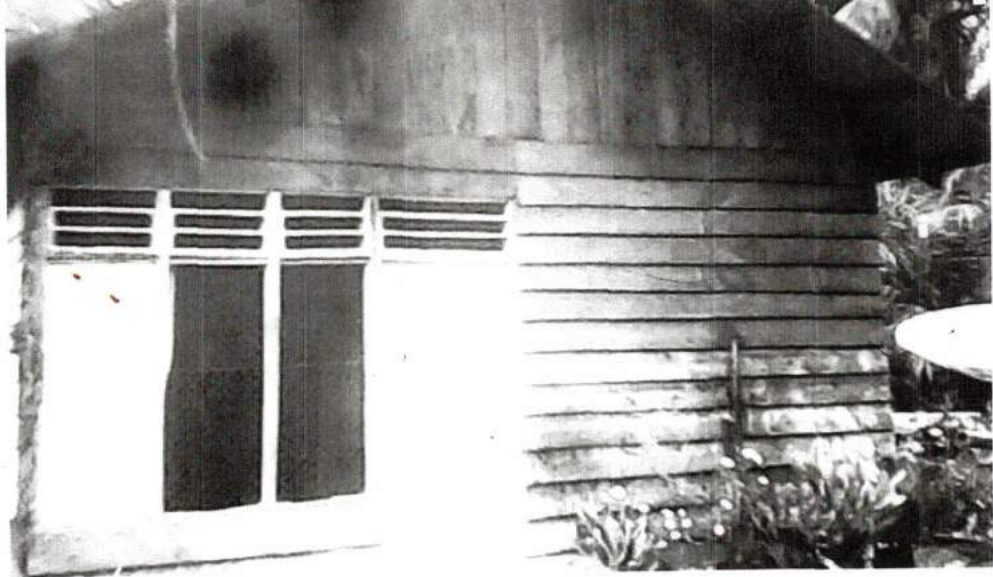



K. 13120131585

KARTU KELUARGA

No. 1312102204100007

Nama Kepala Keluarga : **ISNANTO**
 Alamat : **BK JORONG JAMBAK**
 RT/RW : **- / -**
 Desa/Kelurahan : **KOTO BARU**

Kecamatan : **LUHAK NAN DUO**
 Kabupaten/Kota : **PASAMAN BARAT**
 Kode Pos : **26368**
 Provinsi : **SUMATERA BARAT**

| No | Nama Lengkap | NIK | Jenis Kelamin | Tempat Lahir | Tanggal Lahir | Agama | Pendidikan | Jenis Pekerjaan |
|----|----------------|------------------|---------------|--------------|---------------|-------|-----------------------|-----------------------|
| 1 | ISJANTO | 1312100707770007 | LAKILAKI | BOYOLALI | 07-07-1977 | ISLAM | SLTP/SEDERAJAT | PETAN/PEKERJAN |
| 2 | ROSLIMARNI | 1312104703800004 | PEREMPUAN | SOLOK | 07-03-1980 | ISLAM | SLTP/SEDERAJAT | MENGURUS RUMAH TANGGA |
| 3 | INDRI RISNANTO | 1312104112080001 | PEREMPUAN | SOLOK | 01-12-2008 | ISLAM | TEKUN BELAJAR SEKOLAH | SEBELUM TAK BEKERJA |
| 4 | | | | | | | | |
| 5 | | | | | | | | |
| 6 | | | | | | | | |
| 7 | | | | | | | | |
| 8 | | | | | | | | |
| 9 | | | | | | | | |
| 10 | | | | | | | | |

| No. | Status Perkawinan | Status Hubungan Dalam Keluarga | Dokumen Imigrasi | | Nama Orang Tua | |
|-----|-------------------|--------------------------------|------------------|-----------------|----------------|------------|
| | | | No. Paspor | No. KITAS/KITAP | Ayah | Ibu |
| 1 | KAWIN | KEPALA KELUARGA | | | KASMAN | SRI YATUN |
| 2 | KAWIN | ISTRI | | | SYAM SULIJAP | PAMINIS |
| 3 | BELUM KAWIN | ANAK | | | ISNANTO | ROSLIMARNI |
| 4 | | | | | | |
| 5 | | | | | | |
| 6 | | | | | | |
| 7 | | | | | | |
| 8 | | | | | | |
| 9 | | | | | | |
| 10 | | | | | | |

Dikeluarkan Tanggal : **19-12-2012**
 LEMBAR :
 I. Kepala Keluarga
 II. RT
 III. Desa/Kelurahan
 IV. Kecamatan

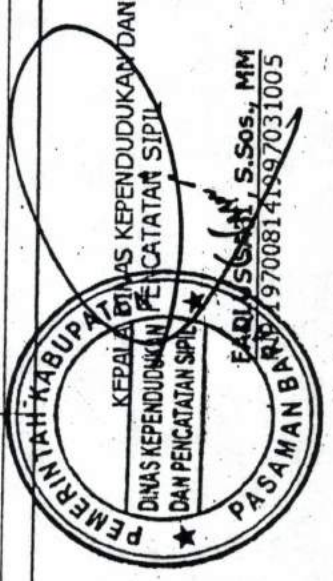

KEPALA KELUARGA
 ISNANTO
 Tanda Tangan/Cap Jempol



PEMERINTAH KABUPATEN PASAMAN BARAT
KECAMATAN LUHAK NAN DUO

WALI NAGARI KOTO BARU

Jalan Raya Simpang Empat Manggopoh Telp. (0753) Kode Pos 26368

SURAT KETERANGAN KURANG MAMPU

Nomor : 74 / SKM / 41 / 2013

Yang bertanda tangan dibawah ini Wali Nagari Koto Baru Kecamatan Luhak Nan Duo Kabupaten Pasaman Barat dengan ini menerangkan bahwa:

| | |
|-----------------------|---------------------------|
| Nama | : ISNANTO |
| Jenis Kelamin | : Laki-Laki |
| Tempat /Tanggal Lahir | : Boyolali,07-07-1977 |
| Suku/ Bangsa | : Indonesia |
| Agama | : Islam |
| Pekerjaan | : Petani |
| Alamat | : BK Jambak |
| | Jorong : Jambak |
| | Nagari : Koto Baru |
| | Kecamatan : Luhak Nan Duo |

Bahwa Nama tersebut diatas adalah Warga Nagari Koto Baru Kecamatan Luhak Nan Duo yang menetap di Jorong **Jambak** dan memang dari Keluarga kurang mampu.
Surat keterangan ini diberikan untuk melengkapi Persyaratan Mengurus **PROGRAM BANTUAN LISTRIK.**

Demikianlah Surat Keterangan ini kami berikan untuk dapat dipergunakan sebagai mana mestinya.

Dikeluarkan di : Koto Baru
Pada tanggal : 07-03-2013



KIRDAUS DIRAJA MANGKUTO,SE

JORONG SIMPANG TIGO

Informasi: Hubungi Call Center 123 At

au Hub PLN Terdekat :

KSU HARAPAN BERSAMA 9821352

authorized PT.POS INDONESIA (PERSERO)

660580684

Tanggal : 2012-12-31 10:00:33

No.Resi : 9821352-01/2012/001286 Fatugas : 682135201

Pembayaran PLN P24FST Zona-2

IDPEL : 132600041357
NAMA : SARTIMANIH
TARIF/DAYA : RL/450 VA
BL/TH : DES 2012
STAND METER : 01592900 - 01603900
NON SUBSIDI : Rp. 0
RP TAG PLN : Rp. 53.572
NURAMA REF : 13501013501205062201212311000340

PLN menyatakan struk ini sebagai bukti pembayaran yang sah,

ADMIN POS : Rp. 1.900

TOTAL BAYAR : Rp. 55.572

Rincian tagihan dapat diakses di www.pln.co.id Informa

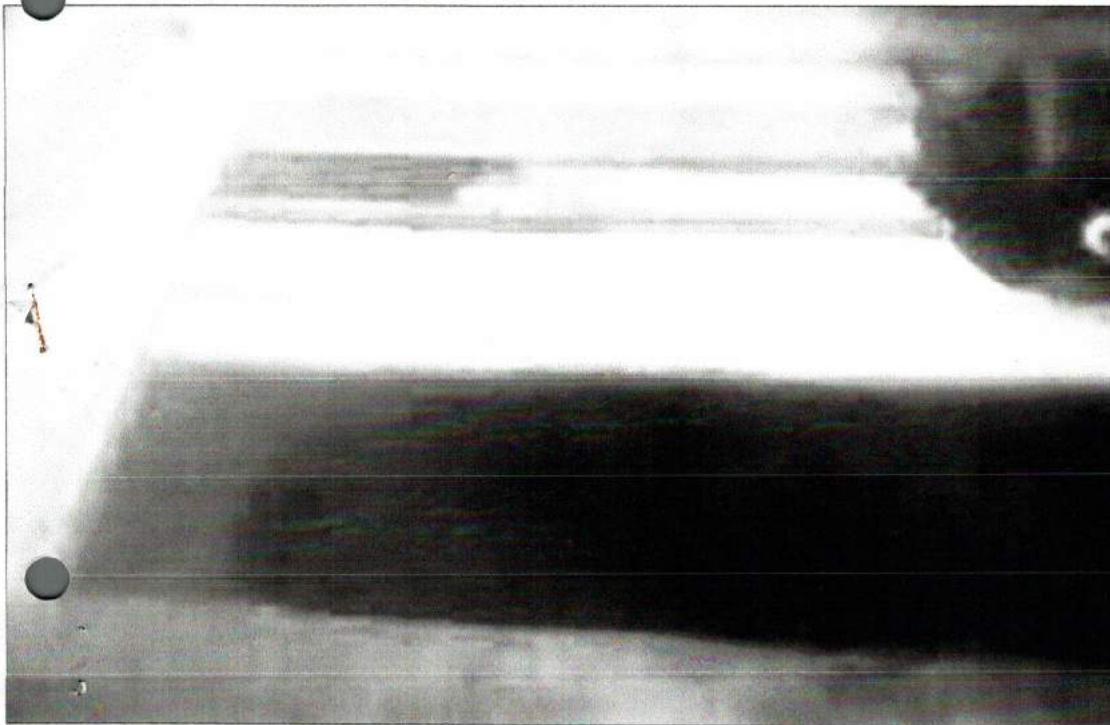

PROVINSI SUMATERA BARAT
KABUPATEN PASAMAN BARAT

NIK : 1312107012780002

Nama : MIRANDA
Tempat/Tgl Lahir : SIMPANG TIGA, 30-12-1978
Jenis Kelamin : PEREMPUAN Gol. Darah : -
Alamat : JORONG SIMPANG TIGA
RT/RW : - / -
Kel/Desa : KOTO BARU
Kecamatan : LUHAK NAN DUO
Agama : ISLAM
Status Perkawinan : CERAI HIDUP
Pekerjaan : MENGURUS RUMAH TANGGA
Kewarganegaraan: WNI
Berlaku Hingga : 30-12-2017



PASAMAN BARAT

19-11-2012

(Handwritten signature)



No. K.13120039292

KARTU KELUARGA

No. 1312100202100019

Nama Kepala Keluarga : **MIRANDA**
 Alamat : **JORONG SIMPANG TIGA**
 RT/RW : **-**
 Desa/Kelurahan : **KOTO BARU**

Kecamatan : **LUHAK NAN DUO**
 Kabupaten/Kota : **PASAMAN BARAT**
 Kode Pos : **26368**
 Provinsi : **SUMATERA BARAT**

| No. | Nama Lengkap (1) | NIK (2) | Jenis Kelamin (3) | Tempat Lahir (4) | Tanggal Lahir (5) | Agama (6) | Pendidikan (7) | Jenis Pekerjaan (8) |
|-----|---------------------|------------------|----------------------|---------------------|----------------------|--------------|--------------------------|------------------------|
| 1 | MIRANDA | 1312107012760002 | PEREMPUAN | SIMPANG TIGA | 30-12-1978 | ISLAM | SLTP/SEDERAJAT | MENGURUS RUMAH TANGGA |
| 2 | ZANGKI PRAYOGA | 1312101008000001 | LAKI-LAKI | SIMPANG EMPAT | 10-08-2000 | ISLAM | BELUM TAMAT SD/SEDERAJAT | PELAJAR/MAHASISWA |
| 3 | PUSPITA ADELIA SARI | 1312107006040002 | PEREMPUAN | JAMBAK | 30-08-2004 | ISLAM | TIDAK/BELUM SEKOLAH | BELUM/TIDAK BEKERJA |
| 4 | MELVINO ANDREAN | 1312100303090002 | LAKI-LAKI | SIMPANG TIGA | 03-03-2009 | ISLAM | TIDAK/BELUM SEKOLAH | BELUM/TIDAK BEKERJA |
| 5 | | | | | | | | |
| 6 | | | | | | | | |
| 7 | | | | | | | | |
| 8 | | | | | | | | |
| 9 | | | | | | | | |
| 10 | | | | | | | | |

| No. | Status Perkawinan (9) | Status Hubungan Dalam Keluarga (10) | Kewarganegaraan (11) | Dokumen Imigrasi | | Nama Orang Tua | |
|-----|--------------------------|--|-------------------------|--------------------|-------------------------|----------------|-------------|
| | | | | No. Paspor (12) | No. KITAS/KITAP (13) | Ayah (14) | Ibu (15) |
| 1 | CERAI HIDUP | KEPALA KELUARGA | INDONESIA | | | TAMBRIN | DAHMINAR |
| 2 | BELUM KAWIN | ANAK | INDONESIA | | | EBID | MIRANDA |
| 3 | BELUM KAWIN | ANAK | INDONESIA | | | EBID | MIRANDA |
| 4 | BELUM KAWIN | ANAK | INDONESIA | | | EBID | MIRANDA |
| 5 | | | | | | | |
| 6 | | | | | | | |
| 7 | | | | | | | |
| 8 | | | | | | | |
| 9 | | | | | | | |
| 10 | | | | | | | |

Dikeluarkan Tanggal : **02-02-2010**
 LEMBAR : **I. Kepala Keluarga**
II. RT
III. Desa/Kelurahan
IV. Kecamatan

KEPALA KELUARGA

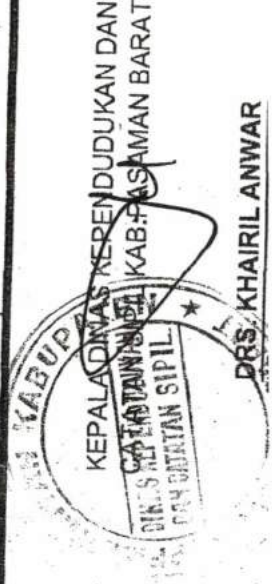

MIRANDA

Tanda Tangan/Cap. Jemrol

DRS. KHAIRIL ANWAR



KECAMATAN LUHAK NAN DUO
WALI NAGARI KOTO BARU
Jalan Raya Simpang Empat Manggopoh Telp. (0753) Kode Pos 26368

SURAT KETERANGAN KURANG MAMPU

Nomor : 79 / SKM / 41 / 2013

Yang bertanda tangan dibawah ini Wali Nagari Koto Baru Kecamatan Luhak Nan Duo Kabupaten Pasaman Barat dengan ini menerangkan bahwa:

| | |
|-----------------------|---------------------------|
| Nama | : MIRANDA |
| Jenis Kelamin | : Perempuan |
| Tempat /Tanggal Lahir | : Simpang Tiga,31-12-1978 |
| Suku/ Bangsa | : Indonesia |
| Agama | : Islam |
| Pekerjaan | : IRT |
| Alamat | : Simpang Tiga |
| | Jorong : Simpang Tiga |
| | Nagari : Koto Baru |
| | Kecamatan : Luhak Nan Duo |

Bahwa Nama tersebut diatas adalah Warga Nagari Koto Baru Kecamatan Luhak Nan Duo yang menetap di Jorong **Simpang Tiga** dan memang dari Keluarga kurang mampu. Surat keterangan ini diberikan untuk melengkapi Persyaratan Mengurus **MASUK LISTRIK GRATIS.**

Demikianlah Surat Keterangan ini kami berikan untuk dapat dipergunakan sebagai mana mestinya.

Dikeluarkan di : Koto Baru
Pada tanggal : 07-03-2013



PROVINSI SUMATERA BARAT
KABUPATEN PASAMAN BARAT

NIK : 1312100904860003

Nama : DODDI RITONGA
Tempat/Tgl Lahir : DURIAN TIGA BATANG,
09-04-1986
Jenis Kelamin : LAKI-LAKI Gol. Darah : -
Alamat : DURIAN TIGA BATANG JORONG
SIMPANG TIGA
RT/RW : - / -
Kel/Desa : KOTO BARU
Kecamatan : LUHAK NAN DUO
Agama : ISLAM
Status Perkawinan : KAWIN
Pekerjaan : PETANI/PEKEBUN
Kewarganegaraan : WNI
Berlaku Hingga : 09-04-2017



PASAMAN BARAT
19-11-2012



Informasi Hubungi Call Center 123 At
au Hub PLN Terdekat :
KSL HARAPAN BERSAMA 9821352
authorized PT.POS INDONESIA (PERSERO)

660580684

Tanggal : 2012-12-31 10:00:33
No.Resi : 9821352-01/2012/001286 Fatugas : 682135201

Pembayaran PLN P2AFSI Zona-2

IDPEL : 132600041367
NAMA : SARIMANIH
TARIF/DAYA : RL2450 VA
BL/TH : DES 2012
STAND METER : 01592800 - 01603900
NON SUBSIDI : Rp. 0
RP TAG PLN : Rp. 53.672
NURAMA REF : 13501013501205062201212311000340

PLN menyatakan struk ini sebagai bukti pembayaran yang sah,

ADMIN POS : Rp. 1.900
TOTAL BAYAR : Rp. 55.572



PEMERINTAH KABUPATEN PASAMAN BARAT
KECAMATAN LUHAK NAN DUO

WALI NAGARI KOTO BARU

Jalan Raya Simpang Empat Manggopoh Telp. (0753) Kode Pos 26368

SURAT KETERANGAN KURANG MISKIN

Nomor : 63 / SKKM / 41 / 2013

Yang bertanda tangan dibawah ini Wali Nagari Koto Baru Kecamatan Luhak Nan Duo Kabupaten Pasaman Barat dengan ini menerangkan bahwa :

Nama : **DODDI RITONGA**
Jenis kelamin : Laki laki
Tempat /tanggal lahir : Durian Tiga Batang, 09-04-1986
Suku/ Bangsa : Indonesia
Agama : Islam
Pekerjaan : Petani
Alamat : Durian Tiga Batang
Jorong : Simpang Tiga
Nagari : Koto Baru
Kecamatan : Luhak Nan Duo

Bahwa nama tersebut diatas adalah Warga Nagari Koto Baru Kecamatan Luhak Nan Duo yang menetap di Jorong **Simpang Tiga** dan memang dari keluarga kurang mampu.

Surat keterangan ini diberikan untuk melengkapi Persyaratan **Pemasangan jaringan Listrik.**

Demikianlah Surat Keterangan ini kami berikan untuk dapat dipergunakan sebagai mana mestinya .

Dikeluarkan di : Koto Baru
Pada tanggal : 07-03-2013





KARTU KELUARGA

No. 1312100107110002

K 13120092551

Nama Kepala Keluarga : DODDI RITONGA
 Alamat : DURIAN TIGA BATANG JORONG SIMPANG TIGA
 RT/RW : 4/
 Desa/Kelurahan : KOTO BARU

Kecamatan : LUHAK NAN DUO
 Kabupaten/Kota : PASAMAN BARAT
 Kode Pos : 26368
 Provinsi : SUMATERA BARAT

| No. | Nama Lengkap (1) | NIK (2) | Jenis Kelamin (3) | Tempat Lahir (4) | Tanggal Lahir (5) | Agama (6) | Pendidikan (7) | Jenis Pekerjaan (8) |
|-----|---------------------|------------------|----------------------|---------------------|----------------------|--------------|---------------------|------------------------|
| 1 | DODDI RITONGA | 1312100904800003 | LAKI-LAKI | DURIAN TIGA BATANG | 09-04-1986 | ISLAM | TAMAT SD/SEDERAJAT | PETANI/PEKEBUN |
| 2 | UNMIATI | 1312104006860002 | PEREMPUAN | DURIAN TIGA BATANG | 09-06-1986 | ISLAM | SLTP/SEDERAJAT | MENGURUS RUMAH TANGGA |
| 3 | DESMA WIRANDA | 1312100405050004 | LAKI-LAKI | DURIAN TIGA BATANG | 04-05-2005 | ISLAM | TIDAK/BELUM SEKOLAH | BELUM/TIDAK BEKERJA |
| 4 | ABDUL MILIS | 1312101200900002 | LAKI-LAKI | DURIAN TIGA BATANG | 12-09-2009 | ISLAM | TIDAK/BELUM SEKOLAH | BELUM/TIDAK BEKERJA |
| 5 | | | | | | | | |
| 6 | | | | | | | | |
| 7 | | | | | | | | |
| 8 | | | | | | | | |
| 9 | | | | | | | | |
| 10 | | | | | | | | |

| No. | Status Perkawinan (9) | Status Hubungan Dalam Keluarga (10) | Kewarganegaraan (11) | Dokumen Imigrasi | | Nama Orang Tua | |
|-----|--------------------------|--|-------------------------|--------------------|-------------------------|----------------|-------------|
| | | | | No. Paspor (12) | No. KITAS/KITAP (13) | Ayah (14) | Ibu (15) |
| 1 | KAWIN | KEPALA KELUARGA | INDONESIA | | | SAHATAN | MAS TULEN |
| 2 | KAWIN | ISTRI | INDONESIA | | | HABONARAN | NURHAYATI |
| 3 | BELUM KAWIN | ANAK | INDONESIA | | | DODDI RITONGA | UNMIATI |
| 4 | BELUM KAWIN | ANAK | INDONESIA | | | DODDI RITONGA | UNMIATI |
| 5 | | | | | | | |
| 6 | | | | | | | |
| 7 | | | | | | | |
| 8 | | | | | | | |
| 9 | | | | | | | |
| 10 | | | | | | | |

Dikeluarkan Tanggal : 01-07-2011
 LEMBAR : I. Kepala Keluarga
 II. RT
 III. Desa/Kelurahan
 IV. Kecamatan

KEPALA KELUARGA

DODDI RITONGA
 Tanda Tangan/Cap. Jempol

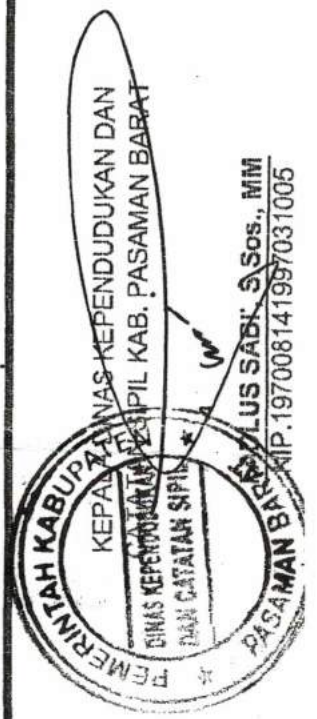

Nomor K.T.P. : 1006/03/41/2005
 Nama lengkap : M. MUJIB / Koto
 Jenis Kelamin : Pria Golongan Darah :
 Tempat/tgl. Lahir : Bt. Seman, 18-02-1946
 Kawin/Tidak kawin : Kawin Agama : Islam
 Pekerjaan : Petani
 Alamat : Simp. Tiga Barat
 Jorong : Simp. Tiga Barat, Tel. 23-02-06
 Nagari : Koto Baru A.N. BUPATI PASAMAN BARAT
 Kecamatan : Luhak Nan Duo CAMAT,
 Berlaku hingga :

YUDESRI S. IP. M.
 NIP. 01024576

Seumur Hidup

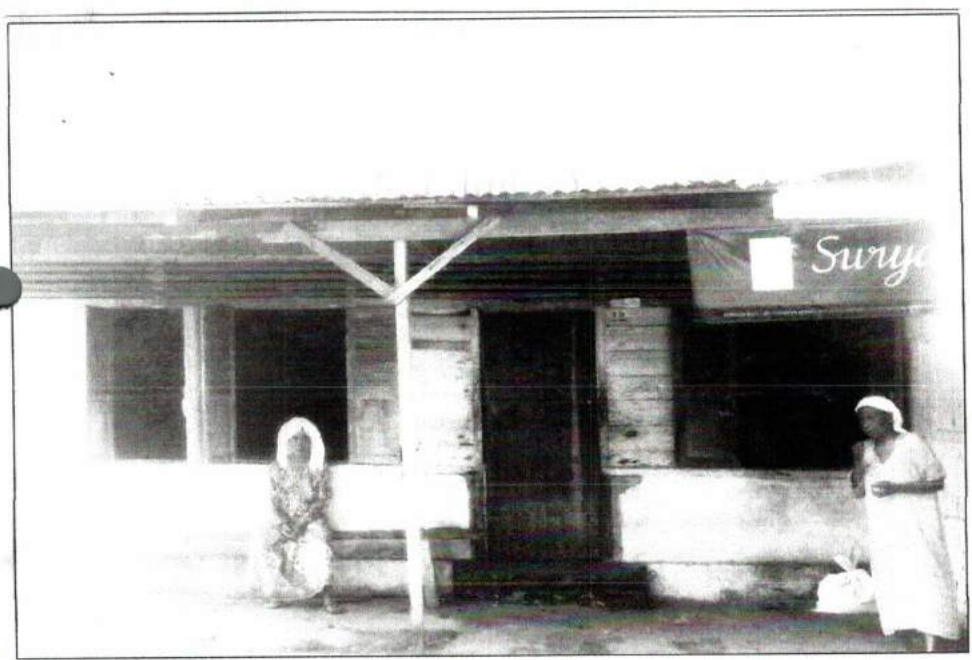

Rincian tagihan dapat diakses di www.pln.co.id/Infoma

TOTAL BAYAR : Rp. 841.533
 ADMIN PDS : Rp. 1.900

PLN menyatakan struk ini sebagai bukti pembayaran yang sah.

ID-EL : 13260092555
 NAMA : MUJIB, MUJIB
 RT/1300 WA :
 BL/TH : JAN 2013
 STAND METER : 01025400 - 01121100
 NON SUBSIDI : Rp. 0
 Rp. TAG PLN : Rp. 839.633
 MURNIA REF : 13501013501580999201301211230260

Pembayaran PLN P2PST Zona-2

Tanggal : 2013-01-21 12:30:25
 No. Resi : 9821352-01/2013/000124 Petugas : 682135201

660580399

KCU HARAPAN BERGAMA 9821352
 authorized PT. PDS INDONESIA (PERSERO)



KARTU KELUARGA

No. 1312102005160004

Nama Kepala Keluarga : MAHJUDIN
 Alamat : SIMPANG TIGA BEDIENG
 RT/RW : 4/
 Desa/Kelurahan : KOTO BARU

Kecamatan : LUHAK NAN DUO
 Kabupaten/Kota : PASAMAN BARAT
 Kode Pos : 26388
 Provinsi : SUMATERA BARAT

| No. | Nama Lengkap | NIK | Jenis Kelamin | Tempat Lahir | Tanggal Lahir | Agama | Pendidikan | Jenis Pekerjaan |
|-----|--------------|------------------|---------------|--------------|---------------|-------|--------------------------|-----------------|
| (1) | (2) | (3) | (4) | (5) | (6) | (7) | (8) | (9) |
| 1 | MAHJUDIN | 1098034120006 | LAKI-LAKI | SIMPANG TIGA | 19-02-1943 | ISLAM | BELUM TAMAT SD/SEDERAJAT | PETANI/PEKERJA |
| 2 | MURAHYA | 1312106210520002 | PEREMPUAN | SIMPANG TIGA | 21-10-1952 | ISLAM | BELUM TAMAT SD/SEDERAJAT | PETANI/PEKERJA |
| 3 | | | | | | | | |
| 4 | | | | | | | | |
| 5 | | | | | | | | |
| 6 | | | | | | | | |
| 7 | | | | | | | | |
| 8 | | | | | | | | |
| 9 | | | | | | | | |
| 10 | | | | | | | | |

| No. | Status Perkawinan | Status Hubungan Dalam Keluarga | Kewarganegaraan | No. Paspor | Dokumen Imigrasi | Nama Orang Tua |
|-----|-------------------|--------------------------------|-----------------|------------|------------------|----------------|
| (9) | (10) | (11) | (12) | (13) | (14) | (15) |
| 1 | KAWIN | KEPALA KELUARGA | INDONESIA | | | BUNYAN |
| 2 | KAWIN | ISPA | INDONESIA | | | MURAHYA |
| 3 | | | | | | BUNYAN |
| 4 | | | | | | MURAHYA |
| 5 | | | | | | BUNYAN |
| 6 | | | | | | MURAHYA |
| 7 | | | | | | BUNYAN |
| 8 | | | | | | MURAHYA |
| 9 | | | | | | BUNYAN |
| 10 | | | | | | MURAHYA |

Dikeluarkan Tanggal : 20-05-2010
 LEMBAR : I. Kepala Keluarga
 II. RT
 III. Desa/Kelurahan
 IV. Kecamatan

KEPALA KELUARGA
 MAHJUDIN
 Tanda Tangan/Dap Jempol





PEMERINTAH KABUPATEN PASAMAN BARAT
KECAMATAN LUHAK NAN DUO

WALI NAGARI KOTO BARU

Jalan Raya Simpang Empat Manggopoh Telp. (0753) Kode Pos 26368

SURAT KETERANGAN KURANG MAMPU

Nomor : 78 / SKM / 41 / 2013

Yang bertanda tangan dibawah ini Wali Nagari Koto Baru Kecamatan Luhak Nan Duo Kabupaten Pasaman Barat dengan ini menerangkan bahwa:

| | |
|-----------------------|---------------------------|
| Nama | : NURLELA |
| Jenis Kelamin | : Perempuan |
| Tempat /Tanggal Lahir | : Simpang Tiga,21-10-1952 |
| Suku/ Bangsa | : Indonesia |
| Agama | : Islam |
| Pekerjaan | : Petani |
| Alamat | : Simpang Tiga Bedeng |
| | Jorong : Simpang Tiga |
| | Nagari : Koto Baru |
| | Kecamatan : Luhak Nan Duo |

Bahwa Nama tersebut diatas adalah Warga Nagari Koto Baru Kecamatan Luhak Nan Duo yang menetap di Jorong **Simpang Tiga** dan memang dari Keluarga kurang mampu. Surat keterangan ini diberikan untuk melengkapi Persyaratan Mengurus **MASUK LISTRIK GRATIS.**

Demikianlah Surat Keterangan ini kami berikan untuk dapat dipergunakan sebagai mana mestinya.

Dikeluarkan di : Koto Baru
Pada tanggal : 07-03-2013

WALI NAGARI KOTO BARU



FIRDAUS DT. RAJO MANGKUTO, SE

JORONG SARIAK

673409585

PT. POS INDONESIA (PERSERO)
Kpc. Sumpang Tiga Dphtr 26368
TANDA TERIMA PEMBAYARAN REKENING LISTRIK
PLN P2AFST

No. Cetak : 000102
No. Resi : 26368-03/12/016298
Petugas: 966276670
Tanggal: 19-10-2012 13:19:35

STRUK PEMBAYARAN TAGIHAN LISTRIK

TIPEL : 13260007024
NAMA : USMAN
TARIF/DAYA : R1/900 VA
Rp TAG PLN : Rp. 177.446
NURWA REF : 13501013501646672201210191319350

PLN menyatakan struk ini sebagai bukti pembayaran yang sah, mohon Disimpan

ADMIN POS : Rp. 3.800
TOTAL BAYAR : Rp. 181.246

Terima Kasih
Hemat Listrik dan Bebas Narkoba
INFORMASI HUB : 123

Bea Admin Pos Sudah Termasuk PPN 10 % , PKP : PT. Pos Indonesia (Persero).
NPNP : 01.001.620.2-093.000,
Alamat : Jl. Cikaki No. 73 Bandung 40115

PROVINSI SUMATERA BARAT
KABUPATEN PASAMAN BARAT

NIK : 1312104404740007

Nama : KASMAWATI
Tempat/Tgl Lahir : SARIAK, 04-04-1974
Jenis Kelamin : PEREMPUAN Gol. Darah : -
Alamat : SARIAK UTARA
RT/RW : - / -
Kel/Desa : KOTO BARU
Kecamatan : LUHAK NAN DUO
Agama : ISLAM
Status Perkawinan : CERAI HIDUP
Pekerjaan : WIRASWASTA
Kewarganegaraan : WNI
Berlaku Hingga : 04-04-2017



PASAMAN BARAT
19-11-2012

Kasmawati



K 13120156397



KARTU KELUARGA

No. 1312102606120011

Kecamatan : LUHAK NAN DUO
 Kabupaten/Kota : PASAMAN BARAT
 Kode Pos : 26368
 Provinsi : SUMATERA BARAT

Nama Kepala Keluarga : KASMAWATI
 Alamat : SARIK UTARA
 RT/RW : - / -
 Desa/Kelurahan : KOTO BARU

| No | Nama Lengkap | NIK | Jenis Kelamin | Tempat Lahir | Tanggal Lahir | Agama | Pendidikan | Jenis Pekerjaan |
|----|----------------|------------------|---------------|--------------|---------------|-------|-------------------------|---------------------|
| | | (1) | (2) | (3) | (5) | (6) | (7) | (8) |
| 1 | KASMAWATI | 131210404740007 | PEREMPUAN | SARIK | 04-04-1974 | ISLAM | TAMAT SDSEDEKAJAT | WIRASWASTA |
| 2 | RISKI ARDIANTO | 1312101009350003 | LAKILAKI | KINALI | 10-09-1965 | ISLAM | BELUM TAMAT SDSEDEKAJAT | WIRASWASTA |
| 3 | TOMI PRANASA | 1312103005000002 | LAKILAKI | SARIK | 30-05-2000 | ISLAM | BELUM TAMAT SDSEDEKAJAT | PELAJARMAHASISWA |
| 4 | FIRA ANDIHI | 1312104006020004 | PEREMPUAN | SARIK | 02-05-2002 | ISLAM | BELUM TAMAT SDSEDEKAJAT | PELAJARMAHASISWA |
| 5 | RIRI ROSITA | 1312104410040001 | PEREMPUAN | SARIK | 04-10-2004 | ISLAM | BELUM TAMAT SDSEDEKAJAT | PELAJARMAHASISWA |
| 6 | LISMAYANII | 1312106000070001 | PEREMPUAN | SARIK | 15-08-2007 | ISLAM | TIDAK/BLM SEKOLAH | BELUM/TIDAK BEKERJA |
| 7 | SEPRIANDIKA | 1312101409100002 | LAKILAKI | SARIK | 14-06-2010 | ISLAM | TIDAK/BLM SEKOLAH | BELUM/TIDAK BEKERJA |
| 8 | - | - | - | - | - | - | - | - |
| 9 | - | - | - | - | - | - | - | - |
| 10 | - | - | - | - | - | - | - | - |

| No. | Status Perkawinan | Status Hubungan Dalam Keluarga | Kewarganegaraan | Dokumen Imigrasi | | Ayah | Ibu |
|-----|-------------------|--------------------------------|-----------------|------------------|-----------------|-------------|-----------|
| | | | | No. Paspor | No. KITAS/KITAP | | |
| | (8) | (9) | (11) | (12) | (13) | (14) | (15) |
| 1 | CERAI HIDUP | KEPALA KELUARGA | WNI | - | - | IMAM TASLIM | KAMSANA |
| 2 | BELUM KAWIN | ANAK | WNI | - | - | ZAIPUL | KASMAWATI |
| 3 | BELUM KAWIN | ANAK | WNI | - | - | DARWANTO | KASMAWATI |
| 4 | BELUM KAWIN | ANAK | WNI | - | - | DARWANTO | KASMAWATI |
| 5 | BELUM KAWIN | ANAK | WNI | - | - | DARWANTO | KASMAWATI |
| 6 | BELUM KAWIN | ANAK | WNI | - | - | DARWANTO | KASMAWATI |
| 7 | BELUM KAWIN | ANAK | WNI | - | - | DARWANTO | KASMAWATI |
| 8 | - | - | - | - | - | - | - |
| 9 | - | - | - | - | - | - | - |
| 10 | - | - | - | - | - | - | - |

Dikeluarkan Tanggal : 05-09-2012
 LEMBAR : I. Kepala Keluarga
 II. RT
 III. Desa/Kelurahan
 IV. Kecamatan

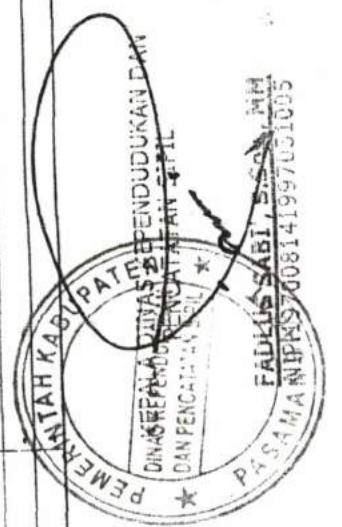

KEPALA KELUARGA : KASMAWATI
 Tanda Tangan/Gap : [Signature]



PEMERINTAH KABUPATEN PASAMAN BARAT
KECAMATAN LUHAK NAN DUO

WALI NAGARI KOTO BARU

Jalan Raya Simpang Empat Manggopoh Telp. (0753) Kode Pos 26368

SURAT KETERANGAN KURANG MAMPU

Nomor : 64 / SKM / 41 / 2013

Yang bertanda tangan dibawah ini Wali Nagari Koto Baru Kecamatan Luhak Nan Duo Kabupaten Pasaman Barat dengan ini menerangkan bahwa:

Nama : **KASMAWATI**
Jenis Kelamin : Perempuan
Tempat / Tanggal Lahir : Sariak, 04-04-1974
Suku/ Bangsa : Indonesia
Agama : Islam
Pekerjaan : Petani
Alamat : Sariak
Jorong : Sariak
Nagari : Koto Baru
Kecamatan : Luhak Nan Duo

Bahwa Nama tersebut diatas adalah Warga Nagari Koto Baru Kecamatan Luhak Nan Duo yang menetap di Jorong **Sariak** dan memang dari Keluarga kurang mampu.

Surat keterangan ini diberikan untuk melengkapi Persyaratan Memgurus **MASUK PLN.**

Demikianlah Surat Keterangan ini kami berikan untuk dapat dipergunakan sebagai mana mestinya.

Dikeluarkan di : Koto Baru
Pada tanggal : 07-03-2013

AN. WALI NAGARI KOTO BARU
SEKRETARIS



JUMAKHIR, A. Ma

Nip. 1968090808 1991031004

ALL INFORMATION CONTAINED HEREIN IS UNCLASSIFIED DATE 11/10/91 BY SP4/BJS

NAME: ... 1350101501338220130110913040

NO. ... 86228

DATE ... 0

STATUS ... 0131300 - 0132300

TYPE ... FM 2013

DATE ... 13/00 VA

NAME ... MARIAM

REF ... 1326009737

Pandayan RM Forest Zone 2

NAME ... 1350101501338220130110913040

DATE ... 2013-01-11 09:10:01

PROJECT ... 1350101501338220130110913040

673527602

0000

PB12012

0000

0000

KABUPATEN PASAMAN BARAT
NIK : 1312104107850019

Nama : SARI FATIMAH
Tempat/Tgl Lahir : SARIAK, 01-07-1985
Jenis Kelamin : PEREMPUAN Gol. Darah : -
Alamat : SARIAK
RT/RW : - / -
Ket/Desa : KOTO BARU
Kecamatan : LUHAK NAN DUO
Agama : ISLAM
Status Perkawinan : KAWIN
Pekerjaan : MENGURUS RUMAH TANGGA
Kewarganegaraan: WNI
Berlaku Hingga : 01-07-2017



PASAMAN BARAT
19-11-2012



KARTU KELUARGA

No. 1312100303090016

Nama Kepala Keluarga : **KADIR**
 Alamat : **SARIAK**
 RT/RW : **-/-**
 Desa/Kelurahan : **KOTO BARU**

Kecamatan : **LUHAK NAN DUO**
 Kabupaten/Kota : **PASAMAN BARAT**
 Kode Pos : **26368**
 Provinsi : **SUMATERA BARAT**

| No. | Nama Lengkap (1) | NIK (2) | Jenis Kelamin (3) | Tempat Lahir (4) | Tanggal Lahir (5) | Agama (6) | Pendidikan (7) | Jenis Pekerjaan (8) |
|-----|---------------------|------------------|----------------------|---------------------|----------------------|--------------|---------------------|------------------------|
| 1 | KADIR | 1312100104750004 | LAK-LAKI | DURIAN KANDANG | 01-04-1975 | ISLAM | TAMAT SD/SEDERAJAT | PETANI/PEKEBUN |
| 2 | SARI FATIMAH | 1312104107850019 | PEREMPUAN SARIAK | | 01-07-1985 | ISLAM | TAMAT SD/SEDERAJAT | MENGURUS RUMAH TANGGA |
| 3 | M. FAHR | 1312101305080001 | LAK-LAKI | SARAK | 13-05-2008 | ISLAM | TIDAK BELUM SEKOLAH | BELUM/TIDAK BEKERJA |
| 4 | - | - | - | - | - | - | - | - |
| 5 | - | - | - | - | - | - | - | - |
| 6 | - | - | - | - | - | - | - | - |
| 7 | - | - | - | - | - | - | - | - |
| 8 | - | - | - | - | - | - | - | - |
| 9 | - | - | - | - | - | - | - | - |
| 10 | - | - | - | - | - | - | - | - |

| No. | Status Perkawinan (9) | Status Hubungan Dalam Keluarga (10) | Kewarganegaraan (11) | Dokumen Imigrasi | | Nama Orang Tua | |
|-----|--------------------------|--|-------------------------|--------------------|-------------------------|----------------|--------------|
| | | | | No. Paspor (12) | No. KITAS/KITAP (13) | Ayah (14) | Ibu (15) |
| 1 | KAWIN | KEPALA KELUARGA | INDONESIA | - | - | SULI | TIRABI |
| 2 | KAWIN | ISTRI | INDONESIA | - | - | NAZER | SAMSIDAR |
| 3 | BELUM KAWIN | ANAK | INDONESIA | - | - | KADIR | SARI FATIMAH |
| 4 | - | - | - | - | - | - | - |
| 5 | - | - | - | - | - | - | - |
| 6 | - | - | - | - | - | - | - |
| 7 | - | - | - | - | - | - | - |
| 8 | - | - | - | - | - | - | - |
| 9 | - | - | - | - | - | - | - |
| 10 | - | - | - | - | - | - | - |

Dikeluarkan Tanggal : **03-03-2009**
 LEMBAR :
 I. Kepala Keluarga
 II. RT
 III. Desa/Kelurahan
 IV. Kecamatan

KEPALA KELUARGA

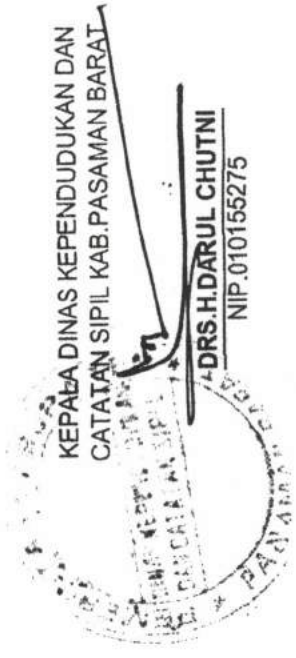

KEPALA DINAS KEPENDUDUKAN DAN
 CATATAN SIPIL KAB. PASAMAN BARAT

DRS. H. DARUL CHUTNI
 NIP. 010155275

KADIR
 Tanda Tangan/Cap Jempol



PEMERINTAH KABUPATEN PASAMAN BARAT
KECAMATAN LUHAK NAN DUO

WALI NAGARI KOTO BARU

Jalan Raya Simpang Empat Manggopoh Telp. (0753) Kode Pos 26368

SURAT KETERANGAN KURANG MAMPU

Nomor : 68 / SKM / 41 / 2013

Yang bertanda tangan dibawah ini Wali Nagari Koto Baru Kecamatan Luhak Nan Duo Kabupaten Pasaman Barat dengan ini menerangkan bahwa:

Nama : **KHAIDIR**
Jenis Kelamin : Laki Laki
Tempat /Tanggal Lahir : Durian Kandang.01-04-1975
Suku/ Bangsa : Indonesia
Agama : Islam
Pekerjaan : Petani
Alamat : Sariak
Jorong : Sariak
Nagari : Koto Baru
Kecamatan : Luhak Nan Duo

Nama tersebut diatas adalah anak dari :

Nama : **SARI FATIMAH**
Jenis kelamin : Perempuan
Tempat tgl lahir : Sariak,01-07-1987
Agama : Islam
Pekerjaan : IRT
Alamat : Sariak

Bahwa Nama tersebut diatas adalah Warga Nagari Koto Baru Kecamatan Luhak Nan Duo yang menetap di Jorong **Sariak** dan memang dari Keluarga kurang mampu.

Surat keterangan ini diberikan untuk melengkapi Persyaratan Memgurus **Pemasangan Listrik**

Demikianlah Surat Keterangan ini kami berikan untuk dapat dipergunakan sebagai mana mestinya.

Dikeluarkan di : Koto Baru

Pada tanggal : 06-03-2013

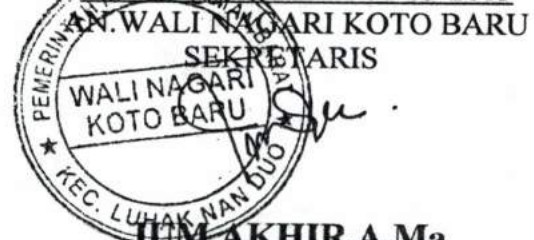

JUM AKHIR, A. Ma

Nip.1968090808 1991031004

2012-10-28 10:49:13

SI : 9820227-01/2012/004557

Petugas : 682022701

673524433

Temporari PLN THT-01 ZONA-2

ID/EL : 132600109192

NAMA : PRATIMAN ZUM

TAKIF/DAYA : R1/1300 VA

BL/TH : DES 2012

STAND METER : 00379900 - 00407900

NAM SUBSIDI : Rp. 0

Rp TAG PLN : Rp. 298.320

MURWA REF : 13501013501164558201212261335560

PLN menyatakan struk ini sebagai bukti pembayaran yang sah.

AMRIN PDS

: Rp.

1.700

TOTAL BAYAR

: Rp.

250.220

Rp 954.000

Kincian tagihan dapat diakses di www.pln.co.id Informa
si Hibrida Call Center : 123 atau Hub. Call Center :



**PROVINSI SUMATERA BARAT
KABUPATEN PASAMAN BARAT**

NIK : 3312100708750002

Nama : SOLEKAN
Tempat/Tgl Lahir : MAHAKARYA, 07-08-1975
Jenis Kelamin : LAKI-LAKI Gol. Darah : O
Alamat : KAMPUNG 1 MAHAKARYA
RT/RW : - / -
Kel/Desa : KOTO BARU
Kecamatan : LUHAK NAN DUO
Agama : ISLAM
Status Perkawinan : KAWIN
Pekerjaan : PETANI/PEKEBUN
Kewarganegaraan: WNI
Berlaku Hingga : 07-08-2017



PASAMAN BARAT

12-11-2012

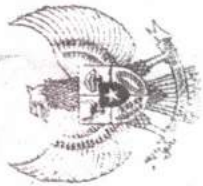

No. K.13120052884

KARTU KELUARGA

No. 1312102101090037

Nama Kepala Keluarga : SOLEKAN
Alamat : KAMPUNG I MAHAKARYA
RT/RW : -/
Desa/Kelurahan : KOTO BARU

Kecamatan : LUHAK NAN DUO
Kabupaten/Kota : PASAMAN BARAT
Kode Pos : 26368
Provinsi : SUMATERA BARAT

| No. | Nama Lengkap (1) | NIK (2) | Jenis Kelamin (3) | Tempat Lahir (4) | Tanggal Lahir (5) | Agama (6) | Pendidikan (7) | Jenis Pekerjaan (8) |
|-----|---------------------|------------------|----------------------|---------------------|----------------------|--------------|--------------------------|------------------------|
| 1 | SOLEKAN | 1312100708750002 | LAKI-LAKI | MAHAKARYA | 07-09-1975 | ISLAM | TAMAT SD/SEDERAJAT | PETANI/PEKEBUN |
| 2 | PONIYEM | 1312104508770002 | PEREMPUAN | MAHAKARYA | 05-09-1977 | ISLAM | TAMAT SD/SEDERAJAT | MENGURUS RUMAH TANGGA |
| 3 | ARIYONO | 1312100811006003 | LAKI-LAKI | MAHAKARYA | 08-11-2000 | ISLAM | BELUM TAMAT SD/SEDERAJAT | FELAJARMAHASISWA |
| 4 | DWI BA-PUTRA | 1312102707040002 | LAKI-LAKI | MAHAKARYA | 27-07-2004 | ISLAM | TIDAK/BELUM SEKOLAH | BELUM TIDAK BEKERJA |
| 5 | - | - | - | - | - | - | - | - |
| 6 | - | - | - | - | - | - | - | - |
| 7 | - | - | - | - | - | - | - | - |
| 8 | - | - | - | - | - | - | - | - |
| 9 | - | - | - | - | - | - | - | - |
| 0 | - | - | - | - | - | - | - | - |

| No. | Status Perkawinan (9) | Status Hubungan Dalam Keluarga (10) | Kewarganegaraan (11) | Dokumen Imigrasi | | Nama Orang Tua | | |
|-----|--------------------------|--|-------------------------|--------------------|-------------------------|----------------|-------------|--|
| | | | | No. Paspor (12) | No. KITAS/KITAP (13) | Ayah (14) | Ibu (15) | |
| 1 | KAWIN | KEPALA KELUARGA | INDONESIA | - | - | BUHADI | CEMPLOK | |
| 2 | KAWIN | ISTRI | INDONESIA | - | - | TUMINGJUN | TURKEM | |
| 3 | BELUM KAWIN | ANAK | INDONESIA | - | - | SOLEKAN | PON-YEM | |
| 4 | BELUM KAWIN | ANAK | INDONESIA | - | - | SOLEKAN | PON-YEM | |
| 5 | - | - | - | - | - | - | - | |
| 6 | - | - | - | - | - | - | - | |
| 7 | - | - | - | - | - | - | - | |
| 8 | - | - | - | - | - | - | - | |
| 9 | - | - | - | - | - | - | - | |
| 0 | - | - | - | - | - | - | - | |

Dikeluarkan Tanggal : 21-01-2008
LEMBAR : I. Kepala Keluarga
II. RT
III. Desa/Kelurahan
IV. Kecamatan

KEPALA KELUARGA

KEPALA DINAS KEPENDUDUKAN DAN CATATAN SIPIL KAB. PASAMAN BARAT

SOLEKAN

DRS. H. DARUL CHUTNI



PEMERINTAH KABUPATEN PASAMAN BARAT
KECAMATAN LUHAK NAN DUO

WALI NAGARI KOTO BARU

Jalan Raya Simpang Empat Manggopoh Telp. (0753) Kode Pos 26368

SURAT KETERANGAN TIDAK MAMPU

Nomor : 66 /SKM/41 /III/2013

Yang bertanda tangan dibawah ini Wali Nagari Koto Baru Kecamatan Luhak Nan Duo Kabupaten Pasaman Barat dengan ini menerangkan bahwa:

Nama : SOLEKAN
Jenis Kelamin : Laki-Laki
Tempat Tgl lahir : Mahakarya , 07-08-1975
Suku/ Bangsa : Jawa/ Indonesia
Agama : Islam
Pekerjaan : Petani/Pekebun
Alamat : Kampung I Mahakarya

Jorong : Mahakarya
Nagari : Koto Baru
Kecamatan : Luhak Nan Duo
Kabupaten : Pasaman Barat

Bahwa Nama tersebut diatas adalah Warga Nagari Koto Baru Kecamatan Luhak Nan Duo yang menetap di Jorong Mahakarya dan memang dari Keluarga kurang mampu.

Surat keterangan ini diberikan untuk melengkapi Persyaratan Mendapatkan Program Listrik Hemat Dan Murah

Demikianlah Surat Keterangan ini kami berikan untuk dapat dipergunakan sebagai mana mestinya.



FIRDAUS DT R MANGKUTO, SE

PROVINSI SUMATERA BARAT
KABUPATEN PASAMAN BARAT

N.I. : 1312107112530004

Nama : SAGIYEM
Tempat/Tgl Lahir : JAWA TENGAH, 31-12-1953
Jenis Kelamin : PEREMPUAN Gol. Darah : -
Alamat : KAMPUNG II MAHAKARYA
RT/RW : 005 / -
Kel/Desa : KOTO BARU
Kecamatan : LUHAK NAN DUO
Agama : ISLAM
Status Perkawinan : CERAI HIDUP
Pekerjaan : MENGURUS RUMAH TANGGA
Kewarganegaraan : WNI
Berlaku Hingga : 31-12-2017



PASAMAN BARAT
19-11-2012

Sagiye



6606662523

00-05-001 42211

00-05-001 42211

Handwritten signature

1-178.00

FBI/DOJ

KARTU KELUARGA

No. 1312100704090013

Nama Kepala Keluarga : **SAGIYEM**
 Alamat : **KAMPUNG II MAHAKARYA**
 RT/RW : **005/-**
 Desa/Kelurahan : **KOTO BARU**

Kecamatan : **LUHAK NAN DUO**
 Kabupaten/Kota : **PASAMAN BARAT**
 Kode Pos : **26368**
 Provinsi : **SUMATERA BARAT**

| No. | Nama Lengkap (1) | NIK (2) | Jenis Kelamin (3) | Tempat Lahir (4) | Tanggal Lahir (5) | Agama (6) | Pendidikan (7) | Jenis Pekerjaan (8) |
|-----|---------------------|------------------|----------------------|---------------------|----------------------|--------------|--------------------|------------------------|
| 1 | SAGIYEM | 1312107112530004 | PEREMPUAN | JAWA TENGAH | 31-12-1953 | ISLAM | TAMAT SD/SEDERAJAT | MENGURUS RUMAH TANGGA |
| 2 | FEBRI SAPTONO | 1312100602930002 | LAKI-LAKI | MAHAKARYA | 06-02-1993 | ISLAM | SLTP/SEDERAJAT | PELAJAR/MAHASISWA |
| 3 | - | - | - | - | - | - | - | - |
| 4 | - | - | - | - | - | - | - | - |
| 5 | - | - | - | - | - | - | - | - |
| 6 | - | - | - | - | - | - | - | - |
| 7 | - | - | - | - | - | - | - | - |
| 8 | - | - | - | - | - | - | - | - |
| 9 | - | - | - | - | - | - | - | - |
| 10 | - | - | - | - | - | - | - | - |

| No. | Status Perkawinan (9) | Status Hubungan Dalam Keluarga (10) | Kewarganegaraan (11) | Dokumen Imigrasi | | Nama Orang Tua | | |
|-----|--------------------------|--|-------------------------|--------------------|-------------------------|----------------|-------------|--|
| | | | | No. Paspor (12) | No. KITAS/KITAP (13) | Ayah (14) | Ibu (15) | |
| 1 | CERAI HIDUP | KEPALA KELUARGA | INDONESIA | - | - | WONGSO SEMITO | NGATIJEM | |
| 2 | BELUM KAWIN | ANAK | INDONESIA | - | - | KARYONO | SAGIYEM | |
| 3 | - | - | - | - | - | - | - | |
| 4 | - | - | - | - | - | - | - | |
| 5 | - | - | - | - | - | - | - | |
| 6 | - | - | - | - | - | - | - | |
| 7 | - | - | - | - | - | - | - | |
| 8 | - | - | - | - | - | - | - | |
| 9 | - | - | - | - | - | - | - | |
| 10 | - | - | - | - | - | - | - | |

Dikeluarkan Tanggal : **07-04-2009**
 LEMBAR : I. Kepala Keluarga
 II. RT
 III. Desa/Kelurahan
 IV. Kecamatan

KEPALA KELUARGA

SAGIYEM
 Tanda Tangan/Cap Jempol

KEPALA DINAS KEPENDUDUKAN DAN
 CATATAN SIPIL KAB. PASAMAN BARAT

DRS. H. DARUL CHUTNI
 NIP. 010155275



PEMERINTAH KABUPATEN PASAMAN BARAT
KECAMATAN LUHAK NAN DUO

WALI NAGARI KOTO BARU

Jalan Raya Simpang Empat Manggopoh Telp. (0753) Kode Pos 26368

SURAT KETERANGAN TIDAK MAMPU

Nomor : 67 /SKM/41 /III/2013

Yang bertanda tangan dibawah ini Wali Nagari Koto Baru Kecamatan Luhak Nan Duo Kabupaten Pasaman Barat dengan ini menerangkan bahwa:

Nama : SAGIYEM
Jenis Kelamin : Perempuan
Tempat Tgl lahir : Jawa Tengah, 31-12-1953
Suku/ Bangsa : Jawa/ Indonesia
Agama : Islam
Pekerjaan : Mengurus Rumah Tangga
Alamat : Kampung II Mahakarya

Jorong : Mahakarya
Nagari : Koto Baru
Kecamatan : Luhak Nan Duo
Kabupaten : Pasaman Barat

Bahwa Nama tersebut diatas adalah Warga Nagari Koto Baru Kecamatan Luhak Nan Duo yang menetap di Jorong **Mahakarya** dan memang dari Keluarga kurang mampu.

Surat keterangan ini diberikan untuk melengkapi Persyaratan **Mendapatkan Program Listrik Hemat Dan Murah**

Demikianlah Surat Keterangan ini kami berikan untuk dapat dipergunakan sebagai mana mestinya.

Dikeluarkan di : Koto Baru

Pada tanggal: 08-03-2013

WALI NAGARI KOTO BARU



FIRDAUS Dt R MANGKUTO, SE

JORONG MAHAKARYA

PROVINSI SUMATERA BARAT
KABUPATEN PASAMAN BARAT

NIK

1312104302700001

Nama : FATMAWATI
Tempat/Tgl Lahir : SUNGAI TALANG, 03-02-1970
Jenis Kelamin : PEREMPUAN Gol. Darah : -
Alamat : SUNGAI TALANG
RT/RW : - / -
Kel/Desa : KOTO BARU
Kecamatan : LUHAK NAN DUO
Agama : ISLAM
Status Perkawinan : KAWIN
Pekerjaan : MENGURUS RUMAH TANGGA
Kewarganegaraan : WNI
Berlaku Hingga : 03-02-2017



PASAMAN BARAT
19-11-2012

A handwritten signature in black ink, appearing to be 'F. S.', located below the official stamp.



PEMERINTAH DAERAH
Kabupaten Pasaman

NOTA PAJAK

NO: 05/1984

KODE KEDUDUKAN
260-AA01-018-00
IDPEL
13-260-004926-0
KODE PAYMENT POINT
000905513260MM

TARIP
DATA
NAMA & ALAMAT
RT 900
NINI TRIANA
SEI TALANG / 46 D
JUMLAH RUPIAH PTL
102.185,-
JUMLAH RUPIAH PPI
10.220,-

BLOK1
BLOK2
BLOK3
PERINCIAN REKENING LISTRIK

NO 22637941

PT. PLN (PERSERO)

WILAYAH SUMATERA BARAT

CABANG. BUKITTINGKUD USAHA MAJU

| | | |
|------------------|-------------|---|
| BLN THN | APR-2010 | A |
| KEL | 11-20/04/10 | |
| PRIODE TGL BAYAR | | |

IDPEL
KODE PP
13-260-004926-0
NO KONTRAK
BH004926

NAMA: NINI TRIANA
ALAMAT: SEI TALANG / 46 DZ
NO RT RW

JUMLAH YANG HARUS DIBAYARKAN
TERBILANG
//SERATUS DUA BELAS RIBU EMPAT RATUS

KODE KEDUDUKAN
KOGOL
NOREK
NO. GARDU TLANG
260-AA01-018-00 0 0004678

| | | | | |
|------------|--|----|-----------------------|---------------|
| TARIP/DAYA | RW | KW | TARIP BIAYA PEMAKAIAN | TARIP PER KVA |
| RT 900 | BLK1 = 275 BLK2 = 445 BLK3 = 495 | KW | 20.000 | |

| | | | |
|-----------------------|--------|--------|-----------------|
| ANGKA KEDUDUKAN METER | ALAMIR | FAKTOR | PEMAKAIAN KWH |
| 17539 | 17536 | 1 | 20 40 123 |

| | |
|----------|--------|
| B. BEBAN | 18.000 |
| B. BLOK1 | 5.500 |
| B. BLOK2 | 17.800 |
| B. BLOK3 | 60.885 |
| PPI | 10.220 |

INFORMASI:
JUMLAH: 112.405,-
GENERAL MANAGER
DOY BUDIYAN

NO. KONTRAK LAMA : BH004926
NO. KONTRAK LAMA : B60-3570-12890

TUL 11403

PT. PASARAN COMPUTERS BERKAS



KARTU KELUARGA

No. 1312100207090026

Nama Kepala Keluarga : **KARUMAN**
 Alamat : **SUNGAI TALANG**
 RT/RW : **-/-**
 Desa/Kelurahan : **KOTO BARU**

Kecamatan : **LUHAK NAN DUO**
 Kabupaten/Kota : **PASAMAN BARAT**
 Kode Pos : **26368**
 Provinsi : **SUMATERA BARAT**

| No. | Nama Lengkap (1) | NIK (2) | Jenis Kelamin (3) | Tempat Lahir (4) | Tanggal Lahir (5) | Agama (6) | Pendidikan (7) | Jenis Pekerjaan (8) |
|-----|---------------------|------------------|----------------------|---------------------|----------------------|--------------|--------------------------|------------------------|
| 1 | KARUMAN | 1312103112670010 | LAKI-LAKI | KINALI | 31-12-1967 | ISLAM | TAMAT SD/SEDERAJAT | PETANI/PEKEBUN |
| 2 | FATMAWATI | 1312104302700001 | PEREMPUAN | SUNGAI TALANG | 03-02-1970 | ISLAM | TAMAT SD/SEDERAJAT | MENGURUS RUMAH TANGGA |
| 3 | RENI ANGGRAINI | 1312104711920003 | PEREMPUAN | SUNGAI TALANG | 07-11-1992 | ISLAM | SLTP/SEDERAJAT | PELAJAR/MAHASISWA |
| 4 | RETNO ARDIAN PUTRA | 1312100511940002 | LAKI-LAKI | SUNGAI TALANG | 05-11-1994 | ISLAM | SLTP/SEDERAJAT | PELAJAR/MAHASISWA |
| 5 | SYAMSUL MA'ARIF | 1312100406010005 | LAKI-LAKI | SUNGAI TALANG | 04-06-2001 | ISLAM | BELUM TAMAT SD/SEDERAJAT | PELAJAR/MAHASISWA |
| 6 | - | - | - | - | - | - | - | - |
| 7 | - | - | - | - | - | - | - | - |
| 8 | - | - | - | - | - | - | - | - |
| 9 | - | - | - | - | - | - | - | - |
| 10 | - | - | - | - | - | - | - | - |

| No. | Status Perkawinan (9) | Status Hubungan Dalam Keluarga (10) | Kewarganegaraan (11) | Dokumen Imigrasi | | Nama Orang Tua | |
|-----|--------------------------|--|-------------------------|--------------------|-------------------------|----------------|-------------|
| | | | | No. Paspor (12) | No. KITAS/KITAP (13) | Avah (14) | Ibu (15) |
| 1 | KAWIN | KEPALA KELUARGA | INDONESIA | - | - | SAID | SINA |
| 2 | KAWIN | ISTRI | INDONESIA | - | - | SIMA | SALAM |
| 3 | BELUM KAWIN | ANAK | INDONESIA | - | - | KARUMAN | FATMAWATI |
| 4 | BELUM KAWIN | ANAK | INDONESIA | - | - | KARUMAN | FATMAWATI |
| 5 | BELUM KAWIN | ANAK | INDONESIA | - | - | KARUMAN | FATMAWATI |
| 6 | - | - | - | - | - | - | - |
| 7 | - | - | - | - | - | - | - |
| 8 | - | - | - | - | - | - | - |
| 9 | - | - | - | - | - | - | - |
| 10 | - | - | - | - | - | - | - |

Dikeluarkan Tanggal : 02-07-2009
 LEMBAR : I. Kepala Keluarga
 II. RT
 III. Desa/Kelurahan
 IV. Kecamatan

KEPALA KELUARGA

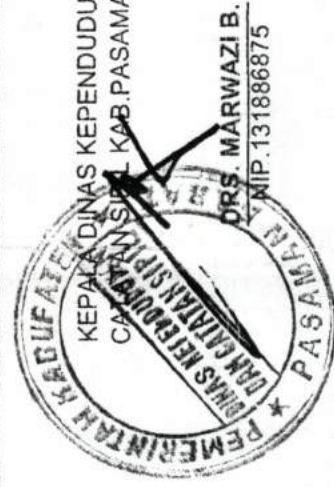

KARUMAN

Tanda Tangan/Cap Jempol



PEMERINTAH KABUPATEN PASAMAN BARAT
KECAMATAN LUHAK NAN DUO
WALI NAGARI KOTO BARU
Jalan Raya Simpang Empat Manggopoh Telp. (0753) Kode Pos 26368

SURAT KETERANGAN KURANG MISKIN

Nomor : *82* / SKKM / 41 / 2013

Yang bertanda tangan dibawah ini Wali Nagari Koto Baru Kecamatan Luhak Nan Duo Kabupaten Pasaman Barat dengan ini menerangkan bahwa :

Nama : **FATMAWATI**
Jenis kelamin : Perempuan
Tempat /tanggal lahir : Sungai Talang, 03-02-1970
Suku/ Bangsa : Minang/Indonesia
Agama : Islam
Pekerjaan : IRT
Alamat : Sungai Talang
Jorong : Sungai Talang
Nagari : Koto Baru
Kecamatan : Luhak Nan Duo

Bahwa nama tersebut diatas adalah Warga Nagari Koto Baru Kecamatan Luhak Nan Duo yang menetap di Jorong **Sungai talang** dan memang dari keluarga kurang mampu.

Surat keterangan ini diberikan untuk melengkapi Persyaratan **Listrik Gratis**.

Demikianlah Surat Keterangan ini kami berikan untuk dapat dipergunakan sebagai mana mestinya .

Dikeluarkan di : Koto Baru
Pada tanggal : 07-03-2013



NIK
Nama Lengkap
Tempat Tanggal Lahir
Jenis Kelamin
Agama
Status Perkawinan
Pekerjaan
Alamat
Jorong

Pemerintah
Martias
MARTIAS



131210.311268.0017
MARTIAS
Sungai Talang, 31 Desember 1966
Pria
Islam
Kawin
Petani
Sungai Talang
Sungai Talang
Nagar
Kecamatan
Bertaku Hingga : 31-12-2016



NIP. 19641208 198602 1 002

an Duo
Maret 2011
AN DUO

KARTU KELUARGA

No. 1312102112100011

Nama Lengkap Keluarga : MARTIAS
 : SUNGAI TALANG
 : -
 : KOTO BARU

Kecamatan : LUHAK NAN DUO
 Kabupaten/Kota : PASAMAN BARAT
 Kode Pos : 26368
 Provinsi : SUMATERA BARAT

| No. | Nama Lengkap | NIK | Jenis Kelamin | Tempat Lahir | Tanggal Lahir | Agama | Pendidikan | Jenis Pekerjaan |
|-----|---------------|------------------|---------------|---------------|---------------|-------|--------------------------|-----------------------|
| 1 | FAREL APRIANO | 1312103112660017 | LAKI-LAKI | SUNGAI TALANG | 31-12-1988 | ISLAM | BELUM TAMAT SD/SEDERAJAT | PETANI/PEKUBUN |
| 2 | SITI MARIYAH | 1312107112680016 | PEREMPUAN | PARUAMAN | 31-12-1968 | ISLAM | SLTP/SEDERAJAT | MENGURUS RUMAH TANGGA |
| 3 | | 1312105401920002 | PEREMPUAN | SILAMBAU | 14-01-1992 | ISLAM | SLTA/SEDERAJAT | BELUM/TIDAK BEKERJA |
| 4 | | 1312106504640003 | PEREMPUAN | SUNGAI TALANG | 26-04-1994 | ISLAM | SLTA/SEDERAJAT | PELAJARMAHASISWA |
| 5 | | 1312105699030003 | PEREMPUAN | SUNGAI TALANG | 16-08-2003 | ISLAM | BELUM TAMAT SD/SEPERAJAT | PELAJARMAHASISWA |
| 6 | | 1312101204070001 | LAKI-LAKI | SUNGAI TALANG | 12-04-2007 | ISLAM | TIDAK/BELUM SEKOLAH | BELUM/TIDAK BEKERJA |
| 7 | | 1312104101390005 | PEREMPUAN | PARUAMAN | 01-01-1939 | ISLAM | BELUM TAMAT SD/SEPERAJAT | BELUM/TIDAK BEKERJA |

| No. | Status Perkawinan | Status Hubungan Dalam Keluarga | Kewarganegaraan | No. Paspor | No. KITAS/KITAP | Dokumen Imigrasi | Nama Orang Tua |
|-----|-------------------|--------------------------------|-----------------|------------|-----------------|------------------|--------------------|
| 1 | KAWIN | KEPALA KELUARGA | INDONESIA | | | | Ayah (14) BARAI |
| 2 | KAWIN | ISTRI | INDONESIA | | | | Ibu (15) SAINI |
| 3 | BELUM KAWIN | ANAK | INDONESIA | | | | SITI MARIYAH |
| 4 | BELUM KAWIN | ANAK | INDONESIA | | | | MARNIATI |
| 5 | BELUM KAWIN | ANAK | INDONESIA | | | | MARNIATI |
| 6 | BELUM KAWIN | ANAK | INDONESIA | | | | MARNIATI |
| 7 | BELUM KAWIN | MERTUA | INDONESIA | | | | MARNIATI |
| 8 | | | | | | | SITI ABIDAH |
| 9 | | | | | | | |
| 10 | | | | | | | |

Dikeluarkan Tanggal : 21-12-2010
 LEMBAR : I. Kepala Keluarga
 II. RT
 III. Desa/Kelurahan
 IV. Kecamatan

KEPALA KELUARGA
 MARTIAS
 Tanda Tangan/Cap Jempol

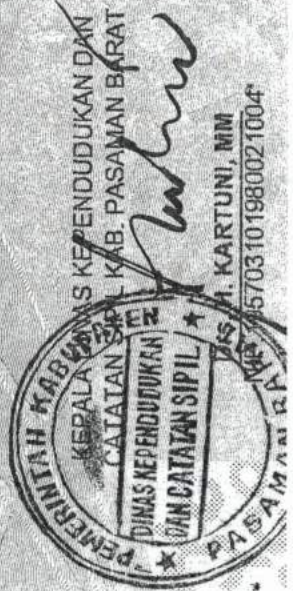



PEMERINTAH KABUPATEN PASAMAN BARAT
KECAMATAN LUHAK NAN DUO
WALI NAGARI KOTO BARU
Jalan Raya Simpang Empat Manggopoh Telp. (0753) Kode Pos 26368

SURAT KETERANGAN KURANG MISKIN

Nomor : 03 / SKKM / 41 / 2013

Yang bertanda tangan dibawah ini Wali Nagari Koto Baru Kecamatan Luhak Nan Duo Kabupaten Pasaman Barat dengan ini menerangkan bahwa :

Nama : MARTIAS
Jenis kelamin : Laki laki
Tempat /tanggal lahir : Sungai Talang,31-12-1966
Suku/ Bangsa : Indonesia
Agama : Islam
Pekerjaan : Petani
Alamat : Sungai Talang.
Jorong : Sungai Talang
Nagari : Koto Baru
Kecamatan : Luhak Nan Duo

Bahwa nama tersebut diatas adalah Warga Nagari Koto Baru Kecamatan Luhak Nan Duo yang menetap di Jorong **Sungai Talang** dan memang dari keluarga kurang mampu.

Surat keterangan ini diberikan untuk melengkapi Persyaratan **Pemasangan jaringan Listrik.**

Demikianlah Surat Keterangan ini kami berikan untuk dapat dipergunakan sebagai mana mestinya .

Dikeluarkan di : Koto Baru
Pada tanggal : 07-03-2013

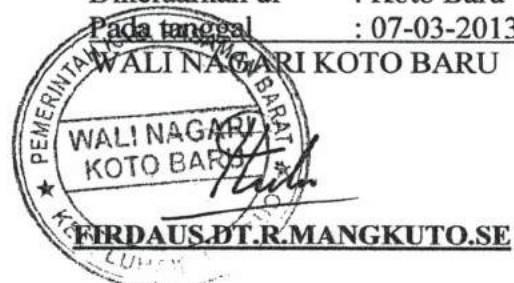

PROVINSI SUMATERA BARAT
KABUPATEN PASAMAN BARAT
NIK : 1312100406750004

Name : ZULKARNAINI
Tempat/Tgl Lahir : SUNGAI TALANG, 04-06-1975
Jenis Kelamin : LAK-LARI Gol. Darah : O
Alamat : JORONG SUNGAI TALANG
RT/RW : - / -
Kw/Desa : KOTO BARU
Kecamatan : LIAK NAN DUO
Agama : ISLAM
Status Perkawinan : KAWIN
Pekerjaan : WIRASWASTA
Kewarganegaraan : WNI
Berlaku Hingga : 04-06-2017



PASAMAN BARAT

12-11-2012

[Handwritten signature]



673380794

PT. POS INDONESIA (PERSERO)
Kpc. Simpang Tiga Ophir 26368

TANDA TERIMA PEMBAYARAN REKENING LISTRIK
PLN P2AFST

No.Cetak : 000007 Petugas: 966276670
No.Resi : 26368-01/13/003586 Tanggal: 25-02-2013 08:32:45*

STRUK PEMBAYARAN TAGIHAN LISTRIK

IDPEL : 132600048595 BL/TH : FEB13
NAMA : RIDWAN STAND METER : 01079500 - 01098700
TARIF/DAYA : R1/900 VA NON SUBSIDI : Rp. 0
RP TAG PLN : Rp. 120.304
NURAMA REF : 13501013501537335201302250832450

PLN menyatakan struk ini sebagai bukti pembayaran yang sah, mohon Disimpan

ADMIN POS : Rp. 1.900
TOTAL BAYAR : Rp. 122.204

Terima Kasih

Hemat Listrik dan Bebas Narkoba

INFORMASI HUB : 123

Bea Admin Pos Sudah Termasuk PPN 10 % , PKP : PT. Pos Indonesia (Persero).

NPWP: 01.001.620.2-093.000,

Alamat : Jl. Cilaki No. 73 Bandung 40115

PBT2012

K. 13120129675

KARTU KELUARGA

No. 1312101105120004

Nama Kepala Keluarga : ZULKARNAINI
Alamat : JORONG SUNGAI TALANG
RT/RW : - / -
Desa/Kelurahan : KOTO BARU

Kecamatan : LUHAK NAN DUO
Kabupaten/Kota : PASAMAN BARAT
Kode Pos : 26368
Provinsi : SUMATERA BARAT

| No | Nama Lengkap | NIK | Jenis Kelamin | Tempat Lahir | Tanggal Lahir | Agama | Pendidikan | Jenis Pekerjaan |
|----|---------------|------------------|---------------|--------------|---------------|-------|--------------------------|-----------------------|
| 1 | ZULKARNAINI | 1312100406750004 | LAKHLAKI | SUNGAITALANG | 04-08-1975 | ISLAM | SLTA/SEDERAJAT | WRASWASTA |
| 2 | NEHI SISWANTI | 1312104308600002 | PEREMPUAN | KAPARTIMUR | 03-08-1980 | ISLAM | SLTP/SEDERAJAT | MENGURUS RUMAH TANGGA |
| 3 | HERI ANTIKA | 1312106206030004 | PEREMPUAN | KAPAR | 22-06-2003 | ISLAM | BELUM TAMAT SD/SEDERAJAT | PELAJAR/MAHASISWA |
| 4 | REYALINO | 1312102108070001 | LAKHLAKI | KAPARTIMUR | 21-08-2007 | ISLAM | TIDAK/BLM SEKOLAH | BELUM/TIDAK BEKERJA |
| 5 | M AL FATHR | 1312100801120001 | LAKHLAKI | KAPATIMUR | 08-01-2012 | ISLAM | TIDAK/BLM SEKOLAH | BELUM/TIDAK BEKERJA |
| 6 | AGUMMA | 1312104708490001 | PEREMPUAN | KAPAR | 07-08-1949 | ISLAM | TAMAT SD/SEDERAJAT | BELUM/TIDAK BEKERJA |
| 7 | | | | | | | | |
| 8 | | | | | | | | |
| 9 | | | | | | | | |
| 10 | | | | | | | | |

| No | Status Perkawinan | Status Hubungan Dalam Keluarga | Kewarganegaraan | Dokumen Imigrasi | | Nama Orang Tua |
|----|-------------------|--------------------------------|-----------------|------------------|-----------------|----------------|
| | | | | No. Paspor | No. KITAS/KITAP | |
| 1 | AWAN | KEPALA KELUARGA | WNI | | | Ayah (14) |
| 2 | AWAN | ISTRI | WNI | | | Ibu (16) |
| 3 | BELUM KAWIN | ANAK | WNI | | | TAROMA |
| 4 | BELUM KAWIN | ANAK | WNI | | | AGUSMA |
| 5 | BELUM KAWIN | ANAK | WNI | | | NEHI SISWANTI |
| 6 | BELUM KAWIN | ANAK | WNI | | | NEHI SISWANTI |
| 7 | BERKAWIN | MERTUA | WNI | | | NEHI SISWANTI |
| 8 | | | | | | RABAINA |
| 9 | | | | | | |
| 10 | | | | | | |

Dikeluarkan Tanggal : 11-05-2012
 LEMBAR : I. Kepala Keluarga
 II. RT
 III. Desa/Kelurahan
 IV. Kecamatan

PEMERINTAH KABUPATEN PASAMAN
 DINAS KETERANGAN DAN PENCATATAN SIPIL
 Dir. M. MURNAYATYAH
 NIP. 19530510179031001

KEPALA KELUARGA
 ZULKARNAINI
 Tanda Tangan/Temp. Jempol



PEMERINTAH KABUPATEN PASAMAN BARAT
KECAMATAN LUHAK NAN DUO

WALI NAGARI KOTO BARU

Jalan Raya Simpang Empat Manggopoh Telp. (0753) Kode Pos 26368

SURAT KETERANGAN KURANG MAMPU

Nomor : 84 / SKM / 41 / 2013

Yang bertanda tangan dibawah ini Wali Nagari Koto Baru Kecamatan Luhak Nan Duo Kabupaten Pasaman Barat dengan ini menerangkan bahwa:

| | |
|-----------------------|----------------------------|
| Nama | : ZULKARNAINI |
| Jenis Kelamin | : Laki-Laki |
| Tempat /Tanggal Lahir | : Sungai Talang,04-06-1975 |
| Suku/ Bangsa | : Indonesia |
| Agama | : Islam |
| Pekerjaan | : Wiraswasta |
| Alamat | : Sungai Talang |
| | Jorong : Sungai Talang |
| | Nagari : Koto Baru |
| | Kecamatan : Luhak Nan Duo |

Bahwa Nama tersebut diatas adalah Warga Nagari Koto Baru Kecamatan Luhak Nan Duo yang menetap di Jorong **Sungai Talang** dan memang dari Keluarga kurang mampu.

Surat keterangan ini diberikan untuk melengkapi Persyaratan Mengurus **MASUK PLN.**

Demikianlah Surat Keterangan ini kami berikan untuk dapat dipergunakan sebagai mana mestinya.

Dikeluarkan di : Koto Baru

Pada tanggal : 06-03-2013

WALI NAGARI KOTO BARU



FIRDAUS DT. RAJO MANGKUTO, SE

JORONG SUNGAI TALANG