

PHOTO DOKUMENTASI

NO. KONTRAK : 522/ 18 / SPK / DISHUT / X /2012

KEGIATAN :
PENGADAAN KONTRUKSI / PEMBENAHAN
BANGUNAN MCK, POS JAGA

PEKERJAAN :
PEMBANGUNAN MCK / POS JAGA

LOKASI :
KECAMATAN KINALI KAB, PASAMAN BARAT

TGL KONTRAK :
29 NOVEMBER 2012 s/d 28 DESEMBER 2012

NILAI KONTRAK :
Rp. 44, 770, 000,-

TAHUN ANGGARAN 2012
DPA PERUBAHAN TAHUN 2012

CV. PRISMA KONTRAKTOR



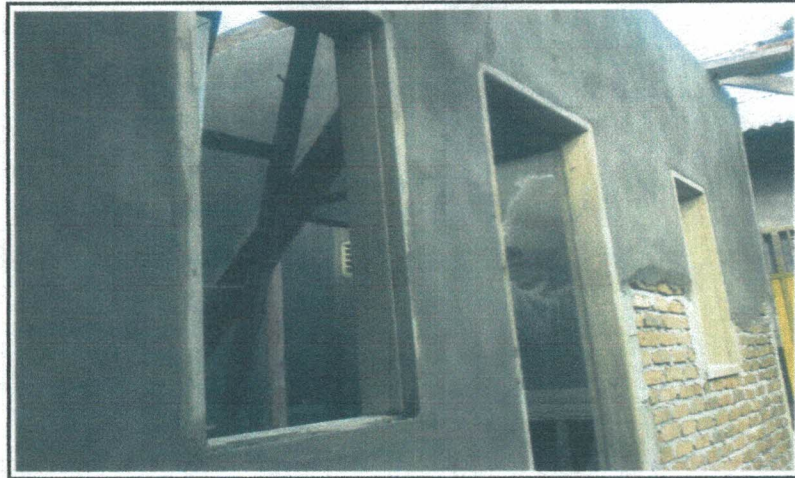

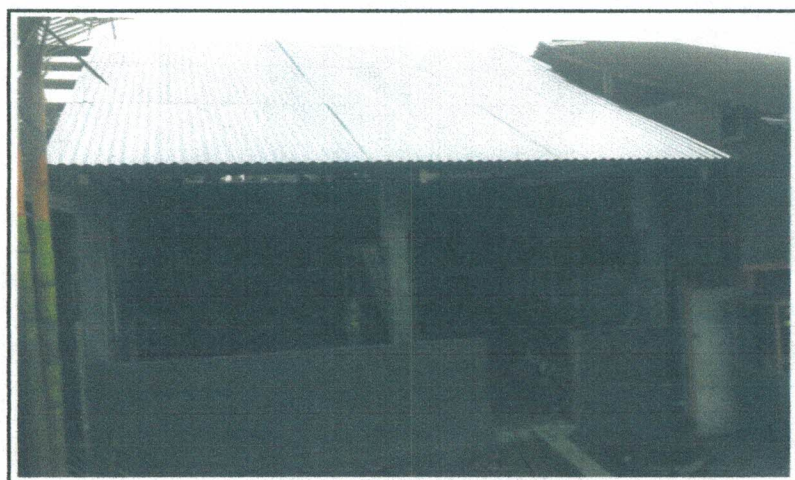
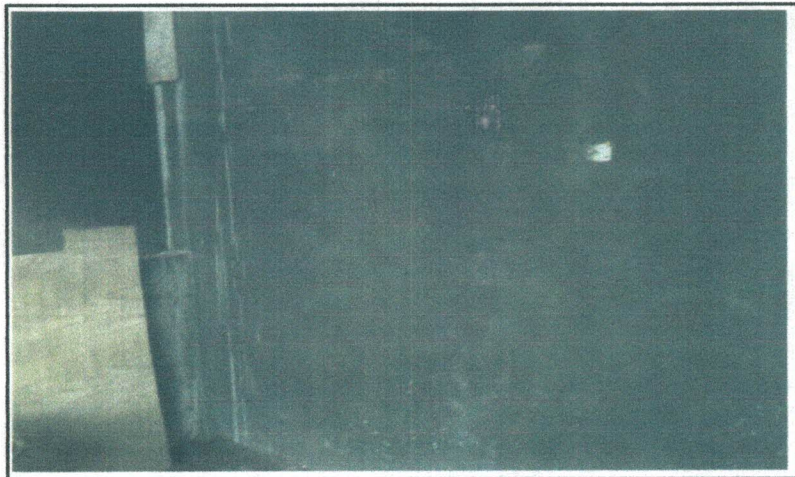



PEMERINTAHAN KABUPATEN PASAMAN BARAT
DINAS KEHUTANAN

ALAMAT : JLN. PERTANIAN, SUKOMENANTI – TELP. 0753 KODE POS. 26366

**BERITA ACARA
SERAH TERIMA PERTAMA
(P H O)**

Nomor : 522/01/DINHUT/BAP/PPHP/XIII/2012
Tanggal : 18 DESEMBER 2012

KEGIATAN :

**PENGADAAN KONSTRUKSI / PEMBENAHAN BANGUNAN MCK POS JAGA
TAHUN ANGGARAN 2012**

PEKERJAAN :

**PEMBANGUNAN MCK / POS JAGA KEC, KINALI
TAHUN ANGGARAN 2012**

LOKASI : KABUPATEN PASAMAN BARAT TAHUN 2012
: KECAMATAN PASAMAN
KONTRAK : 522/18/SPK/DINHUT/X/2012
TANGGAL : 18 DESEMBER 2012
ADDENDUM :
NILAI KONTRAK : Rp. 44,770,000-,
(Empat Puluh Empat Juta Tujuh Ratus Tujuh Puluh Ribu Rupiah)

**PELAKSANA
CV. PRISMA KONTRAKTOR**



PEMERINTAHAN KABUPATEN PASAMAN BARAT
DINAS KEHUTANAN
JLN. PERTANIAN, SUKOMENANTI – TELP. 0753 KODE POS. 26366
SIMPANG AMPEK-PASAMAN BARAT

BERITA ACARA
SERAH TERIMA PERTAMA PEKERJAAN (PHO)

NOMOR : 522/01/DINHUT/BAP/PPHP/XIII/2012
TANGGAL : 18 DESEMBER 2012

Untuk
PEKERJAAN PEMBANGUNAN MCK / POS JAGA
KABUPATEN PASAMAN BARAT TAHUN 2012

Antara
PENGGUNA ANGGARAAN
KEGIATAN PENGADAAN KONSTRUKSI / PEMBENAHAN BANGUNAN MCK, POS
JAGA DINAS KEHUTANAN KABUPATEN PASAMAN BARAT TAHUN ANGGARAN
2012

dengan
DIREKTUR CV. PRISMA KONTRAKTOR

Pada hari Selasa tanggal delapan belas bulan Desember tahun Dua ribu dua belas, yang bertanda tangan di bawah ini :

1. NAMA : Drs, H. NOFDINAL YEFRI. M.Si
JABATAN : Pengguna Anggaran Kegiatan Pengadaan Kontruksi / Pembinaan Pembangunan MCK/ Pos Jaga, Dinas Kehutanan Kabupaten Pasaman Barat
ALAMAT : Jl. Pertanian Sukomananti Kec. Pasaman Kab. Pasaman Barat
Selanjutnya disebut sebagai (PIHAK KESATU)
2. NAMA : PENDRISO HENDRO
JABATAN : DIREKTUR CV. PRISMA KONTRAKTOR
ALAMAT : Jambu Baru, Padang Tujuh Lingsuang Aua Kec. Pasaman Barat
Selanjutnya disebut sebagai (PIHAK KEDUA)

Kedua belah pihak sepakat untuk mengadakan Serah Terima Pertama Pekerjaan (PHO) kegiatan Pengadaan Konstruksi / Pembinaan Bangunan MCK, Pos Jaga Dinas Kehutanan Kabupaten Pasaman Barat tahun 2012

Tahun Anggaran 2012 sesuai dengan:

Kontrak : 522/18/SPK/DINHUT/X/2012
Addendum :
Pelaksana : CV. PRISMA KONTRAKTOR
Alamat : Jl. Jambu Baru, Padang Tujuh Lingsuang Aua Kec. Pasaman Kab. Pasaman Barat

Dengan ketentuan sebagai berikut:

Jabatan Pengguna Jasa Penyedia jasa	Paraf 
---	--

Pasal 1

Berita Acara Pemeriksaan dan Penilaian Pekerjaan No: 522/01/DINHUT/RAB/PPHP/XIII/2012 tanggal 18 Desember 2012 dalam rangka serah terima pertama pekerjaan, menjadi satu kesatuan dengan berita acara PHO ini.

Pasal 2

kegiatan Pengadaan Konstruksi / Pembenahan Bangunan MCK, Pos Jaga Dinas Kehutanan di Kecamatan Kinali Kabupaten Pasaman Barat Tahun Anggaran 2012 sudah dilaksanakan selesai 100%.

Pasal 3

PIHAK KEDUA Menyerahkan kepada PIHAK KESATU hasil pelaksanaan kegiatan Pengadaan Konstruksi / Pembenahan Bangunan MCK, Pos Jaga Dinas Kehutanan di Kecamatan Kinali Kabupaten Pasaman Barat Tahun Anggaran 2012 yang dilaksanakan oleh PIHAK KEDUA, dan PIHAK KESATU menerima hasil pelaksanaan pekerjaan tersebut di atas berdasarkan berita acara pemeriksaan dan penilaian pekerjaan.

Pasal 4

Pemeliharaan dan perawatan pekerjaan yang dilaksanakan menjadi tanggung jawab PIHAK KEDUA dengan biaya PIHAK KEDUA dan masa pemeliharaan selama 180 (seratus delapan puluh) hari kalender (sesuai dengan yang tertuang dalam dokumen kontrak), terhitung sejak tanggal berita acara serah terima pertama pekerjaan (PHO) yaitu dari tanggal 18 Desember 2012 sampai dengan tanggal 18 Juni 2013.

Pasal 5

PIHAK KEDUA selambat-lambatnya 14 (empat belas) hari kalender setelah masa pemeliharaan berakhir mengajukan permohonan kepada PIHAK KESATU untuk Serah Terima Akhir (FHO) dengan melampirkan Laporan dan foto dokumentasi pemeliharaan pekerjaan.

Demikian Berita Acara ini dibuat dalam rangkap 6 (enam), lembar ke satu dan kedua dibubuhi materai secukupnya dan tiap rangkap mempunyai kekuatan hukum yang sama, dan dianggap sah setelah ditanda tangani oleh kedua belah pihak, untuk dapat dipergunakan sebagaimana mestinya.

Simpang ampek, tanggal, bulan, tahun tersebut di atas

PIHAK KEDUA
CV. PRISMA KONTRAKTOR



PENDRISO HENDRO
Direktur

PIHAK KESATU
PENGGUNA ANGGARAN

Drs. H. NOFDINAL YEFRI. M. Si
NIP.19621110 199103 1 005

Mengetahui
KEPALA SKPD,

Drs. H. NOFDINAL YEFRI. M. Si
NIP.19621110 199103 1 005

PANITIA SERAH TERIMA PEKERJAAN (PHO/FHO)
DINAS KEHUTANAN
SIMPANG AMPEK-PASAMAN BARAT
TAHUN ANGGARAN 2012

Nomor : 522/01/DINHUT/BAP/PPHP/XIII/2012
Lampiran :
Hal : Pengantar Berita Acara Pemeriksaan dan
Penilaian Serah Terima Pertama (PHO)

Kepada Yth :
Pegguna Anggaran
Pekerjaan Pembangunan MCK/ POS JAGA Kec. Kinali Kabupaten Pasaman
Barat
tahun 2012
Kegiatan Pengadaan Konstruksi Pembenahan Bangunan MCK, Pos Jaga
Dinas Kehutanan
Kabupaten Pasaman Barat
di
Kinali

Dengan hormat,
Sehubungan dengan surat Bapak Nomor : 03/ PER.PHO/PK/2012
tanggal...10... bulan...12...2012, perihal Serah Terima Pertama
Pekerjaan (PHO), Kegiatan Pengadaan Konstruksi/ Pembenahan Bangunan
MCK/Pos Jaga di Kabupaten Pasaman Barat Tahun Anggaran 2012
Pelaksana Kegiatan CV. PRISMA KONTRAKTOR

Berdasarkan surat Bapak tersebut, Panitia Serah Terima Pertama Pekerjaan
(PHO) telah melaksanakan Pemeriksaan dan Penilaian pada kegiatan dan
pekerjaan sebagaimana yang dimaksud, sebagai bahan pertimbangan bagi
Bapak, bersama ini kami sampaikan Berita Acara Hasil Pemeriksaan dan
Penilaian Pekerjaan, Kegiatan Pengadaan Konstruksi/ Pembenahan
Bangunan MCK/Pos Jaga Kabupaten Pasaman Barat tahun 2012 di
Kabupaten Pasaman Barat Tahun Anggaran 2012 dan lampirannya.

Demikian disampaikan untuk dilaksanakan dan diproses lebih lanjut, atas
perhatiannya terlebih dahulu diucapkan terima kasih.

PANITIA SERAH TERIMAPEKERJAAN
TAHUN ANGGARAN 2012
KETUA

SYAFRIZAL, Z

Nip. 19600803 198603 1 003

Tembusan disampaikan kepada Yth :

1. Bapak KADIS KEHUTANAN di Simpang Ampek
2. Sdr. Direktur CV. PRISMA KONTRAKTOR di Jambu Baru, Padang Tujuh Lingkuang Aua Kec. Pasaman Kab. Pasaman Barat
3. Arsip

**PANITIA SERAH TERIMA PEKERJAAN (PHO/FHO)
DINAS KEHUTANAN
SIMPANG AMPEK-PASAMAN BARAT
TAHUN ANGGARAN 2012**

BERITA ACARA

Nomor : 522/01/DINHUT/BAP/PPHP/XIII/2012
Tanggal : 18 DESEMBER 2012

**PEMERIKSAAN DAN PENILAIAN HASIL PELAKSANAAN PEKERJAAN
DALAM RANGKA SERAH TERIMA PERTAMA PEKERJAAN (PHO)**

**KEGIATAN : PENGADAAN KONSTRUKSI PEMBENAHAN
BANGUNAN MCK, POS JAGA
PEKERJAAN : PEMBANGUNAN MCK / POS JAGA
KABUPATEN PASAMAN BARAT TAHUN 2012
KECAMATAN PASAMAN KABUPATEN PASAMAN BARAT
TAHUN ANGGARAN 2012**

Pada hari ini ~~SELESA~~ tanggal ¹⁸ bulan ¹² tahun Dua Ribu Dua Belas, yang bertanda tangan dibawah ini Panitia Serah Terima Pertama Pekerjaan (PHO) dan Serah Terima Akhir (FHO) Dinas Kehutanan Kabupaten Pasaman Barat Tahun Anggaran 2012 berdasarkan Surat Keputusan Kepala Dinas Kehutanan Kabupaten Pasaman Barat Nomor: 522/4120/DINHUT/2012 tanggal 18 Desember 2012 perihal Penunjukan dan Penerima Hasil Pekerjaan Konstruksi (PHO dan FHO) Terhadap Kontrak Pengadaan Konstruksi/ Pembenahan Bangunan MCK, Pos Jaga Tahun Anggaran 2012. bahwa Panitia telah melaksanakan pemeriksaan dan penilaian dalam rangka Serah Terima Pertama Pekerjaan (PHO) pada:

**PEKERJAAN : PEMBANGUNAN MCK / POS JAGA
KABUPATEN PASAMAN BARAT TAHUN 2012
KEGIATAN : PENGADAAN KONSTRUKSI / PEMBENAHAN BANGUNAN
MCK / POS JAGA
KONTRAK : 522/18/SPK/DINHUT/X/2012 TGL 28 NOVEMBER 2012
ADDENDUM
PELAKSANA : CV. PRISMA KONTRAKTOR
ALAMAT : JAMBU BARU, PADANG TUJUH LINGKUANG AUA KEC.
PASAMAN KAB. PASAMAN BARAT**

Sesuai dengan hasil pemeriksaan dan penilaian pelaksanaan pekerjaan pada kegiatan sebagaimana tersebut di atas, Panitia Penerima Hasil Pekerjaan Dinas Pekerjaan Umum Kabupaten Pasaman Barat Tahun Anggaran 2012 dapat menyimpulkan bahwa:

1. Pekerjaan telah dilaksanakan dan telah disetujui oleh Konsultan Pengawas pekerjaan, namun masih terdapat beberapa kekurangan baik administrasi maupun fisik sesuai daftar terlampir.
2. Serah Terima Pertama Pekerjaan/(Provisional Hand Over (PHO) dapat dilaksanakan, dengan catatan segala Kekurangan Pekerjaan (sesuai daftar terlampir) telah dikerjakan dengan baik oleh Penyedia Jasa dan disetujui oleh Pejabat Pembuat Komitmen (PPK).

3. Segala Cacat/kurang yang terjadi pada masa pemeliharaan yang ditetapkan selama 180 (seratus delapan puluh) hari kalender (atau sesuai yang tertuang dalam dokumen kontrak) menjadi tanggung jawab penyedia jasa untuk memperbaiki/menyempurnakannya.
4. Segala biaya yang timbul selama masa pemeliharaan pekerjaan tersebut di atas menjadi tanggung jawab penyedia Jasa/PIHAK KEDUA.

Demikianlah berita acara ini dibuat dengan sebenarnya tanpa ada tekanan dari pihak manapun, untuk dapat dipergunakan sebagaimana mestinya.

Simpang Ampek, 2/ Desember 2012

PANITIA PENERIMA HASIL PEKERJAAN (PHO)

NO	NAMA	JABATAN	TANDA TANGAN
1	SYAFRIZAL,Z	Ketua	1 
2	AFRIZAL, N, SH	Sekretaris	2
3	ALGIFFAR ANTOS, ST	Anggota	3

NO	NAMA	JABATAN	TANDA TANGAN
1	Drs. H. Nofdinal Yefri MSi	Pengguna Anggaran	1
2	Drs. Wanhar	Pejabat Pelaksana Teknis Kegiatan	2 
3	Abdul Azis. S. Pd	Pengawas Lapangan	3

PELAKSANA :

NO	NAMA	JABATAN	TANDA TANGAN
1	Pendriso Hendro	Direktur/Kuasa Direktur	1 

**LAMPIRAN BERITA ACARA
SERAH TERIMA PERTAMA (PHO)
TAHUN ANGGRAAN 2012**

HASIL PEMERIKSAAN DAN PENILAIAN PEKERJAAN

PEKERJAAN : PEMBANGUNAN MCK/POS JAGA KABUPATEN
PASAMAN BARAT TAHUN 2012
KEGIATAN : PENGADAAN KONSTRUKSI /PEMBENAHAN BANGUNAN
MCK/ POS JAGA
KONTRAK : 522/18/SPK/DINHUT/X/2012 TGL 28 NOVEMBER 2012
NILAI KONTRAK : Rp. 44,770,000,-
ADDENDUM :
NILAI ADDENDUM :
PELAKSANA : CV. PRISMA KONTRAKTOR
ALAMAT : JAMBU BARU, PADANG TUJUH LINGKUANG AUA KEC.
PASAMAN KAB. PASAMAN BARAT

NO	URAIAN PEKERJAAN	STN	VOLUME	BOBOT %	PELAKSANA

PELAKSANA KEGIATAN
CV. PRISMA KONTRAKTOR

PENDRISO HENDRO
Direktur

PANITIA PENERIMA HASIL PEKERJAAN
(PHO)
KETUA,

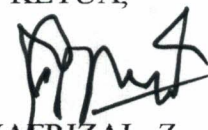
SYAFRIZAL, Z
Nip. 19600803 198603 1 003

Catatan:

PELAKSANA KEGIATAN
PT. PASAMAN PRIMA KREASI



[Signature]
PENDRISO HENDRO
Direktur

PANITIA PENERIMA HASIL PEKERJAAN
(PHO)
KETUA,



SYAFRIZAL, Z
Nip. 19600803 198603 1 003

**LAMPIRAN BERITA ACARA
SERAH TERIMA PERTAMA (PHO)
TAHUN ANGGRAAN 2012**

DAFTAR KEKURANGAN DAN CACAT FISIK PEKERJAAN



PEKERJAAN : PEMBANGUNAN MCK/POS JAGA KABUPATEN
PASAMAN BARAT TAHUN 2012
KEGIATAN : PENGADAAN KONSTRUKSI /PEMBENAHAN BANGUNAN
MCK/ POS JAGA
KONTRAK : 522/18/SPK/DINHUT/X/2012 TGL 28 NOVEMBER 2012
NILAI KONTRAK : Rp. 44,770,000,-
ADDENDUM :
NILAI ADDENDUM :
PELAKSANA : CV. PRISMA KONTRAKTOR
ALAMAT : JAMBU BARU, PADANG TUJUH LINGKUANG AUA KEC.
PASAMAN KAB. PASAMAN BARAT

NO	URAIAN	TINDAK LANJUT	KETERANGAN

NO	NAMA	JABATAN	TANDA TANGAN
1	SYAFRIZAL, Z	Ketua	1 
2	AFRIZAL, N, SH	Sekretaris	2
3	ALGIFFAR ANTOS, ST	Anggota	3

NO	NAMA	JABATAN	TANDA TANGAN
1	Drs. H. Nofdinal Yefri MSi	Pengguna Anggaran	1
2	Drs. Wanhar	Pejabat Pelaksana Teknis Kegiatan	2 
3	Abdul Azis. S. Pd	Pengawas Lapangan	3

PELAKSANA:

NO	NAMA	JABATAN	TANDA TANGAN
1	<u>Pendro So Hendro</u>	Direktur/Kuasa Direktur	1  

**LAMPIRAN BERITA ACARA
SERAH TERIMA PERTAMA (PHO)
TAHUN ANGGRAAN 2012**

CEKLIST ADMINISTRASI

PEKERJAAN : PEMBANGUNAN MCK/POS JAGA KABUPATEN
PASAMAN BARAT TAHUN 2012
KEGIATAN : PENGADAAN KONSTRUKSI /PEMBENAHAN BANGUNAN
MCK/ POS JAGA
KONTRAK : 522/18/SPK/DINHUT/X/2012 TGL 28 NOVEMBER 2012
NILAI KONTRAK : Rp. 44,770,000,-
ADDENDUM :
NILAI ADDENDUM :
PELAKSANA : CV. PRISMA KONTRAKTOR
ALAMAT : JAMBU BARU, PADANG TUJUH LINGKUANG AUA KEC.
PASAMAN KAB. PASAMAN BARAT

NO	URAIAN	KELENGKAPAN		KETERANGAN
		ADA	TIDAK ADA	
1	KONTRAK/ADDENDUM AMANDEM			
2	LAPORAN MINGGUAN DAN LAMPIRANNYA			
3	SHOP DRAWING			
4	MC.0			
5	TIME SCEDULLE/REE SCHEDULLE			
6	PLANK NAMA KEGIATAN/PEKERJAAN			
7	ASBUILT DRAWING			
8	FINAL CEK VOLUME PEKERJAAN			
9	FOTO DOKUMENTASI (0%, 50%, 100%)			
10	BUKTI SETORAN ASTEK			
11	BUKTI SETORAN GALIAN GOL. C			
12	SURAT PERMOHONAN PHO			
13	BUKU INSTRUKSI/TAMU			
14	IMB			

**LAMPIRAN BERITA ACARA
SERAH TERIMA PERTAMA (PHO)
TAHUN ANGGRAAN 2012**



DAFTAR HADIR RAPAT

PEKERJAAN : PEMBANGUNAN MCK/POS JAGA KABUPATEN PASAMAN BARAT TAHUN 2012
 KEGIATAN : PENGADAAN KONSTRUKSI /PEMBENAHAN BANGUNAN MCK/ POS JAGA
 KONTRAK : 522/18/SPK/DINHUT/X/2012 TGL 28 NOVEMBER 2012
 NILAI KONTRAK : Rp. 44,770,000-
 ADDENDUM :
 NILAI ADDENDUM :
 PELAKSANA : CV. PRISMA KONTRAKTOR
 ALAMAT : JAMBU BARU, PADANG TUJUH LINGKUANG AUA KEC. PASAMAN KAB. PASAMAN BARAT

NO	NAMA	JABATAN	TANDA TANGAN
1	SYAFRIZAL, Z	Ketua	1 
2	AFRIZAL, N, SH	Anggota	2
3	ALGIFFAR ANTOS, ST	Anggota	3

NO	NAMA	JABATAN	TANDA TANGAN
1	Drs. H. Nofdinal Yefri MSi	Pengguna Anggaran	1
2	Drs. Wanhar	Pejabat Pelaksana Teknis Kegiatan	2 
3	Abdul Azis. S. Pd	Pengawas Lapangan	3

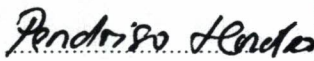
PELAKSANA:

NO	NAMA	JABATAN	TANDA TANGAN
1		Direktur/Kuasa Direktur	1 



**PANITIA SERAH TERIMA PEKERJAAN (PHO/FHO)
DINAS KEHUTANAN
SIMPANG AMPEK-PASAMAN BARAT
TAHUN ANGGARAN 2012**

Nomor : 522/01/DINHUT/BAP/PPHP/XIII/2012
Lampiran : -
Hal : Serah terima Pertama Pekerjaan (PHO)

Kepada Yth.
Panitia Penerima Hasil Pekerjaan Pembangunan MCK/ POS JAGA
Kabupaten Pasaman Barat tahun 2012
Dinas Kehutanan Daerah Kab. Pasaman Barat

di
Simpang Ampek

Dengan hormat,

Berdasarkan Surat dari CV PRISMA KONTRAKTOR Nomor 03/ PER.PHO/PK/2012 Tanggal ~~17~~ 12 : 2012 perihal sebagaimana pokok surat di atas, dan sesuai dengan Surar Perjanjian Pemborongan (Kontrak) Nomor 522/18/SPK/DINHUT/X/2012 dan Surat Keputusan Kepala Dinas Kehutanan Nomor : 522/4120/DINHUT/2012 Tanggal 18 bulan Desember 2012.

Untuk membahas hal tersebut di atas, kami harapkan kehadiran saudara pada:

Hari : SELASA
Tanggal : 18 DESEMBER 2012 .
Jam : 09.30 WIB
Tempat : KANTOR DINAS KEHUTANAN

Demikian disampaikan, atas perhatian dan kerjasamanya diucapkan terima kasih.

PANITIA PENERIMA HASIL PEKERJAAN
TAHUN ANGGARAN 2012
KETUA



SYAFRIZAL, Z

Nip. 19600803 198603 1 003



PEMERINTAH KABUPATEN PASAMAN BARAT

DINAS KEHUTANAN

JL. PERTANIAN PADANG TUJUH KECAMATAN PASAMAN KABUPATEN PASAMAN BARAT

SHOP DRAWING

KEGIATAN : PENGADAAN KONTRUKSI /PEMBENAHAN BANGUNAN MCK / POS JAGA
PEKERJAAN : PEMBANGUNAN MCK / POS JAGA
LOKASI : KECAMATAN KINALI KAB, PASAMAN BARAT
TAHUN ANGGARAN : TAHUN ANGGARAN 2012
NO KONTRAK : 522/ 18 / SPK / DISHUT / 2012
TGL KONTRAK : 29 NOVEMBER 2012 s/d 28 DESEMBER 2012
NILAI KONTRAK : 44, 770, 000

KONTRAKTOR PELAKSANA

PRISMA KONTRAKTOR

TAHUN ANGGARAN 2012



PEMERINTAH KABUPATEN PASAMAN BARAT
DINAS KEHUTANAN
 KOMPLEK PERTAMANAN - PADANG TULUH

KEGIATAN :
 PENGADAN KONTRAKSI, PEMERIKSAAN

MCK / POS JAGA

PEKERJAAN :
 PEMBANGUNAN PEMBANGUNAN MCK POS JAGA

LOKASI :
 KECAMATAN KINMALI KAB. PASAMAN BARAT

MENGETAHUI

KEPALA DINAS KEHUTANAN
 PENGGUNA ANGGARAN (PA)

Dr. H. NOFENDAL YERUMASI
 NIP. 196210101991031005

DISETUJUI

PELABAT PELAKSANA TEKNIS KEGIATAN
 DINAS KEHUTANAN

Dr. WANIHAR
 NIP. 198109052005011007

JUDUL GAMBAR :

SKALA :

NO LEMBAR | JML LEMBAR



CV FUZIMA Consultant
 Planning Survey, Architect, Management, Engineering

Pen. Jawab

Arsitek

Estimate

Bustami, BE

Ir. Syamsutrizal

Sastra Edison, A.Md

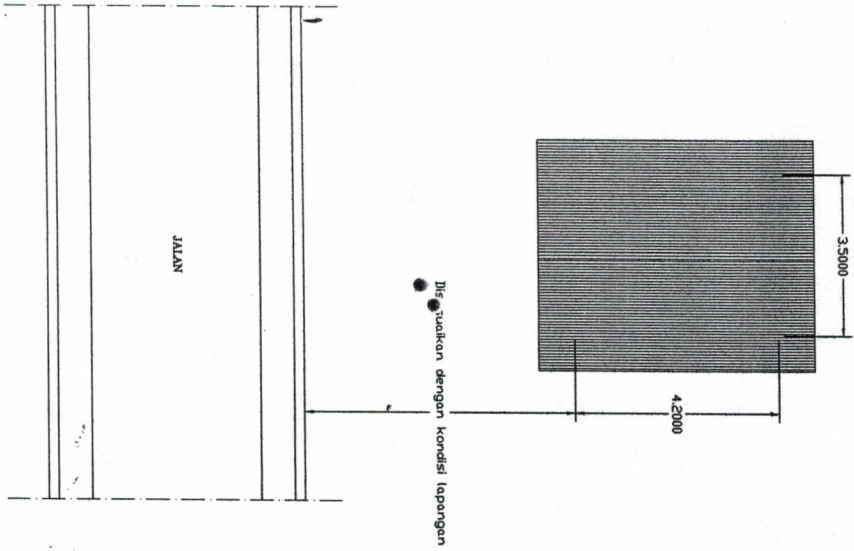

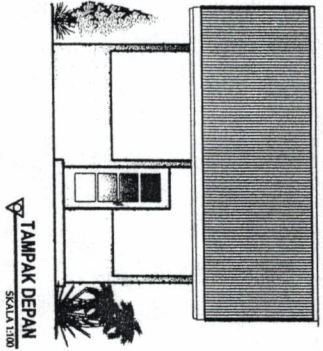

TAMPAK DEPAN
SKALA 1:100

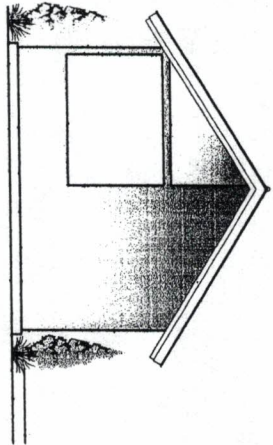

TAMPAK SAMPIING KIRI
SKALA 1:100

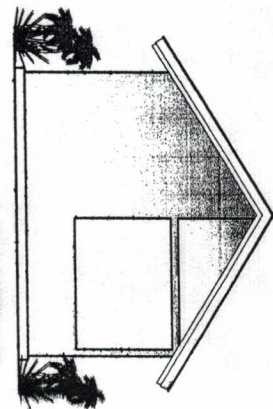

TAMPAK SAMPIING KIRI
SKALA 1:100

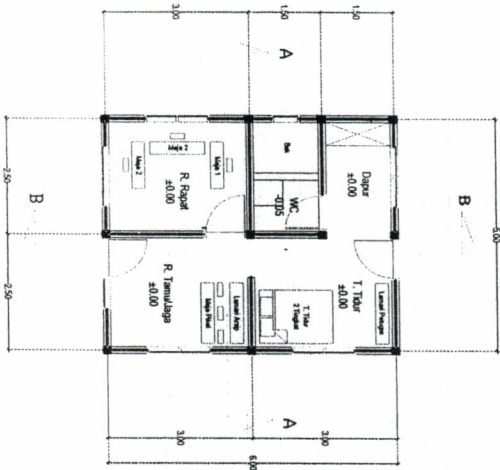

TAMPAK DEPAN
SKALA 1:100

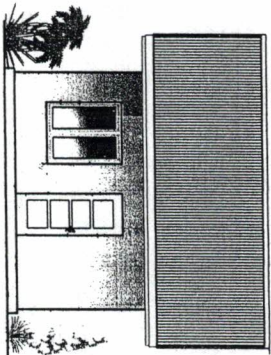

TAMPAK BELAKANG
SKALA 1:100



PEMERINTAH KABUPATEN PASAMAN BARAT
DINAS KEHUTANAN
KOMPLEK PERTANIAN - PADANG TUOH

KEGIATAN:
PENGADAAN KONTRAKSI, PEMBINAAN
MCK / POS JAGA
PEKERJAAN:
PEMBANGUNAN PEMBANGUNAN MCK POS JAGA

LOKASI:
KECAMATAN KINAILI KAB. PASAMAN BARAT

MENGETAHUI

KEPALA DINAS KEHUTANAN
PENGUNTAHANGABARAN (PA)

[Signature]
Drs. H. MOEDJAL YERLAKSI
NIP. 19641101910011005

DISETUJUI

PEMBAK PELAKSANA ZONAS KEGIATAN
DINAS KEHUTANAN

[Signature]
Drs. WANUAR
NIP. 198109052005011007

JUDUL GAMBAR:

SKALA:

NO LEMBAR JML LEMBAR



CV FUZIRI Consultant
Planning, Survey, Architecture, Management, Engineering

Pert. Jawab

Astiek

Estimate

Bustamri, BE

Ir. Spansurizal

Sastra Edison, A ME





PEMERINTAH KABUPATEN PASAMAN BARAT
DINAS KEHUTANAN
 KOMPLEK PERTANIAN - PADANG TUJUH

KEGIATAN :
 PENGADAN KONTRUKSI PEMERANAHAN
 MCK / POS JAGA

PEKERJAAN :
 PEMERANINGINAN PEMANGINGINAN MCK POS JAGA

LOKASI :
 KECAMATAN KINALLI KAB. PASAMAN BARAT

MENGETAHUI

KEPALA BUREAU KEHUTANAN
 PEMERANAHAN (PA)

Dr. H. M. ...
 NIP. 1962... 01 099103 1 06

DIREKTUUR

PEMABAT PELAKSANA TEKNIS KESEKUTAN
 DINAS KEHUTANAN

Dr. WANHAR
 NIP. 19610905 2005 01 1007

JUDUL GAMBAR :

SKALA :

NO LEMBAR **JML LEMBAR**



CV. FUZIR Consultant
 Planning Survey, Architec, Manajemen, Engineering

Pen. Jawab Busanmi, BE

Asistik Ir-Syamsurizal

Estimate Sastra Edison, A.Md

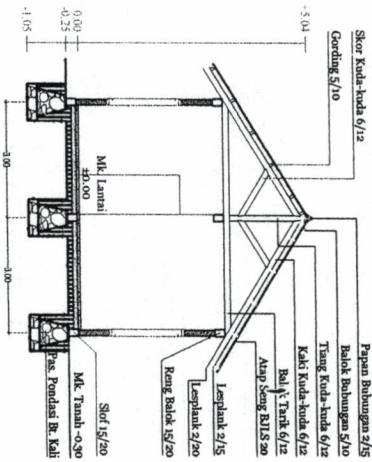
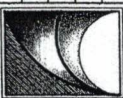

POTONGAN A - A
 SKALA 1:100

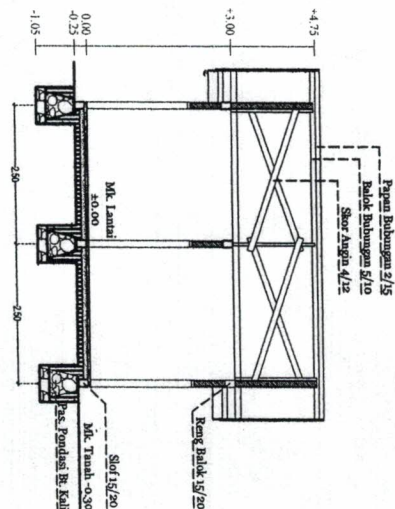

POTONGAN B - B
 SKALA 1:100



PEMERINTAH KABUPATEN PASAMAN BARAT
DINAS KEHUTANAN
 KOMPLEK PERTANIAN - PADANG TUJUH

KEGIATAN:
 PENGADAAN KONTRAKSI, PEMERIKHAAN
 MCK / POS JAGA

PEKERJAAN:
 PEMBANGUNAN PEMBANGKUNAN MCK POS JAGA

MENGETAHUI
 KEPALA DINAS PERTANIAN
 PENGUNJUNG ANGGARAN (PA)

Drs. H. ...
 NIP. 1962101198031005

DISETUJUI
 PELABAT PELAKSANA TEKNIK KEGIATAN
 DINAS PERTANIAN

Drs. ...
 NIP. 198109022003011007

JUDUL GAMBAR:

SKALA: NO LEMBAR: JML LEMBAR:

CV. FUZIRA Consultant
 Planning Survey, Architecture, Management, Engineering

Pen. Javab: Bustami, BE
 Arsitek: Ir. Syamsurizal
 Estimate: Sastra Edison, A.Md

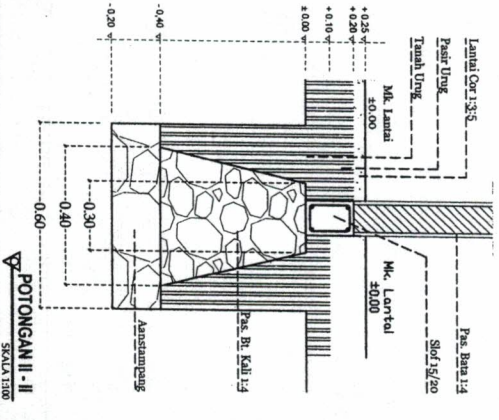
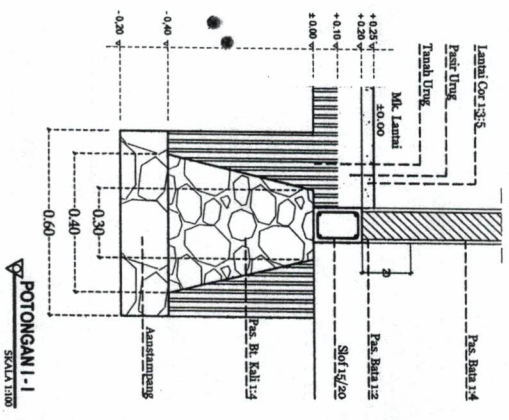
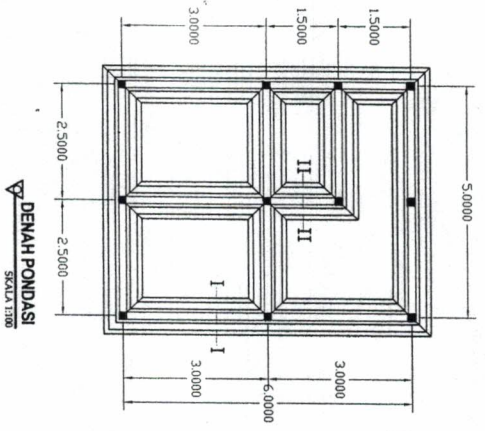
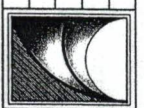

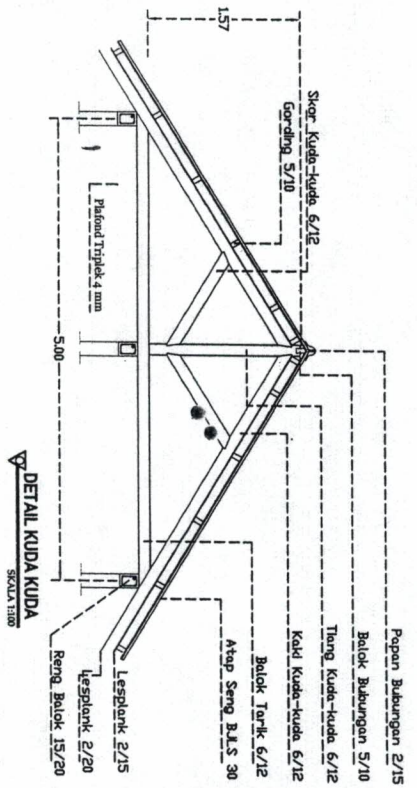

DETAIL KUDA KUDA
SKALA 1:100

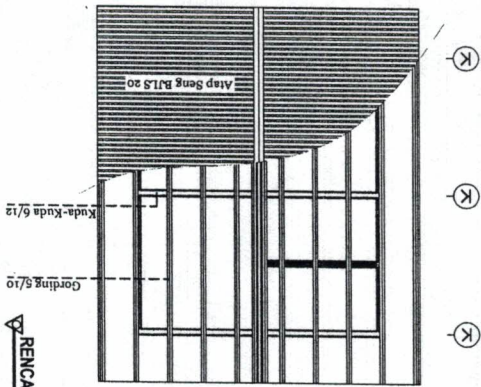

RENCANA KAP / ATAP
SKALA 1:100



PEMERINTAH KABUPATEN PASAMAN BARAT
DINAS KEHUTANAN
KOMPLEK PERTANIAN - PADANG TUJUH

KEGIATAN :
PENGADAAN KONTRAKSI, PEMERIKSAAN
MCK / POS JAGA

PEKERJAAN :
PEMBANGUNAN PEMBAHANGUNAN MCK POS JAGA

LOKASI :
KECAMATAN KINAILI KAB. PASAMAN BARAT

MENGETAUI
KEPALA DINAS KEHUTANAN
PENGUNTA ANGGARAN (PA)

Drs. H. NORDINAL VERUMUSI
NIP. 196111071991001 005

DISETUJUI
PEMBAH PELAKSANAAN KEGIATAN
DINAS KEHUTANAN

Drs. WAWAN
NIP. 19810905 2005 01 1007

JUDUL GAMBAR :

SKALA :

NO LEMBAR : JML LEMBAR :



CV FUZIRA Consultant
Planning Survey, Architecture, Management, Engineering

Pen. Jawab

Arsitek

Estimate

Bustami, BE

Ir. Syamsurizal

Sastra Edison, A.M.I.



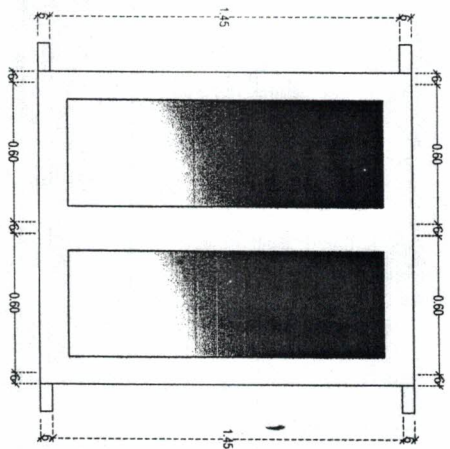

DETAIL KOZEN TYPE J1 = 1 UNIT
SKALA 1/20

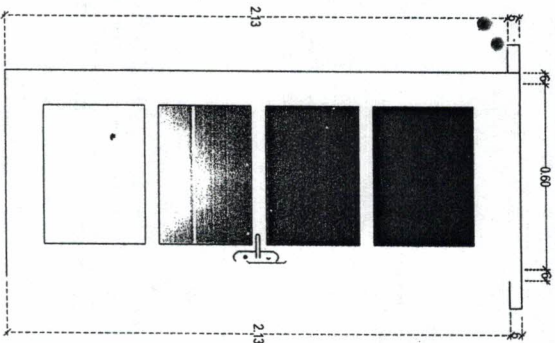

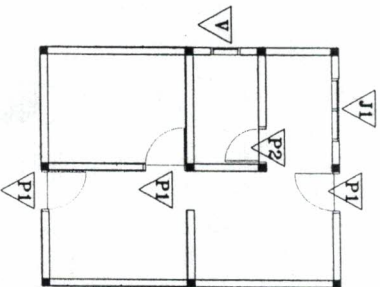

DETAIL KOZEN TYPE P=3 UNIT
SKALA 1/20

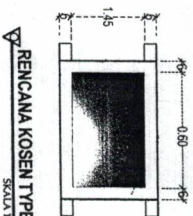

RENCANA KOSEN PINTU & JEDELA
SKALA 1/20



RENCANA KOSEN TYPE V
SKALA 1/20

 <p>PEMERINTAH KABUPATEN PASAMAN BARAT DINAS KEHUTANAN KOMPLEK PERTAMANAN - PADANG TUOH</p>		<p>KEGIATAN : PENGADAAN KONTRAKSI, PERUBAHAN MOK / POS JAGA</p> <p>PEKERJAAN : PERBANGUNAN PERBANGUNAN POK POS JAGA</p> <p>LOKASI : KECAMATAN BUKAL KAB. PASAMAN BARAT</p>	
<p>MENGETAHUI</p> <p>KEPALA DINAS KEHUTANAN PENGUNDA AMBAGAMAH (PA)</p>		<p>DISERTUAI</p> <p>PELABAT PELAKSANA, TERUS KEGIATAN DINAS KEHUTANAN</p>	
<p>Drs. H. NEDJMAL YERLANSI NIP. 1952110119910511005</p>		<p>Drs. WANJAR NIP. 195109052005011007</p>	
<p>JUDUL GAMBAR :</p>		<p>SKALA : 1 : 100</p>	
<p>NO LEMBAR</p>		<p>JML LEMBAR</p>	
<p>Pen. Jawab Arsitek Estimate</p>		<p>Bustanni, BE Ir. Syamsurizal Sastru Edison, A.Md</p>	
 <p>CV. FUZIRA Consultant Planning Survey, Architecture, Management, Engineering</p>			



PEMERINTAH KABUPATEN PASAMAN BARAT
DINAS KEHUTANAN
 KOMPLEK PERTANIAN - PADANG TUJUH

KEGIATAN :
 PENGAMANAN KONTRUKSI, PEREMBAHAN
 MCK / PDS JANGA

PEKERJAAN :
 PENGANGUNAN PERBANGUNAN MCK PDS JANGA

LOKASI :
 KECAMATAN KIRALI KAB. PASAMAN BARAT

MENGETAHUI

KEPALA DINAS KEHUTANAN
 PENGUNDA AMBAGMAN (PA)

Drs. H. NGENDAL YERLANSI
 NIP. 1967110190031005

DISetujui

PELABAT PELAKSANA TEKNIK KEGIATAN
 DINAS KEHUTANAN

Drs. WANIHAR
 NIP. 198109052005011007

JUDUL GAMBAR :

SKALA :

NO LEMBAR

JML LEMBAR



CV. FUZIR Consultant
 Planning, Survey, Architecture, Management, Engineering

Pen. Jawab

Bustanah BE

Arsitek

Ir. Syamsuzzal

Estimate

Sastra Edison, A.Md

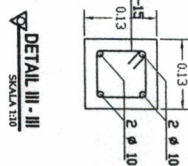
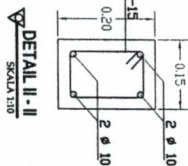
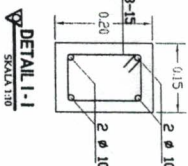
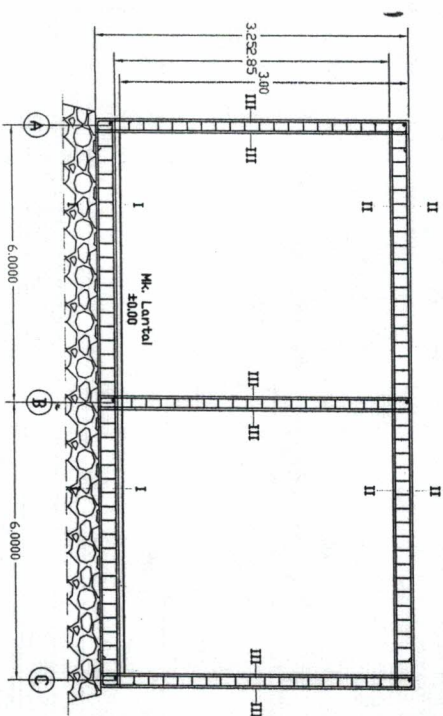
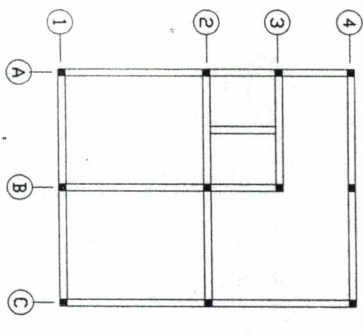



PEMERINTAH KABUPATEN PASAMAN BARAT

DINAS KEHUTANAN

JL. PERTANIAN PADANG TUJUH KECAMATAN PASAMAN KABUPATEN PASAMAN BARAT

ASBUILD DRAWING

KEGIATAN : PENGADAAN KONTRUKSI /PEMBENAHAN BANGUNAN MCK / POS JAGA
PEKERJAAN : PEMBANGUNAN MCK / POS JAGA
LOKASI : KECAMATAN KINALI KAB, PASAMAN BARAT
TAHUN ANGGARAN : TAHUN ANGGARAN 2012
NO KONTRAK : 522/ 18 / SPK / DISHUT / 2012
TGL KONTRAK : 29 NOVEMBER 2012 s/d 28 DESEMBER 2012
NILAI KONTRAK : 44, 770, 000

KONTRAKTOR PEELAKSANA

PRISMA KONTRAKTOR

TAHUN ANGGARAN 2012

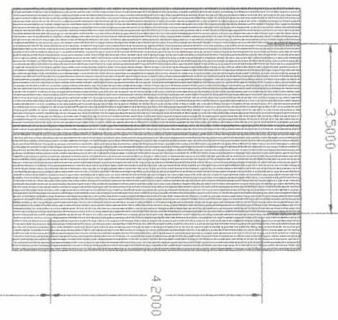
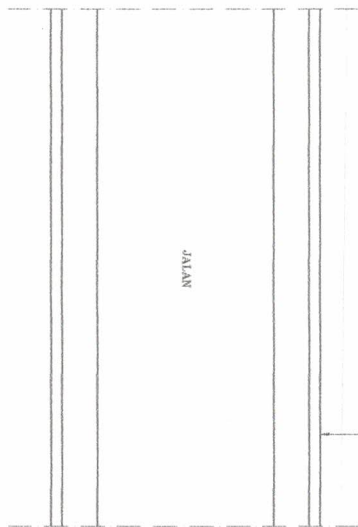

Bersesuaian dengan kondisi lapangan

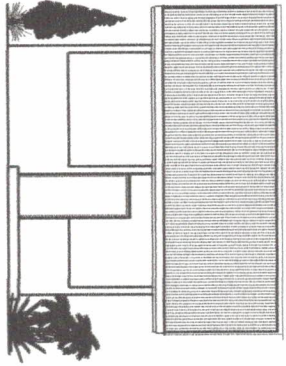

TAMPAK DEPAN
SKALA 1:100

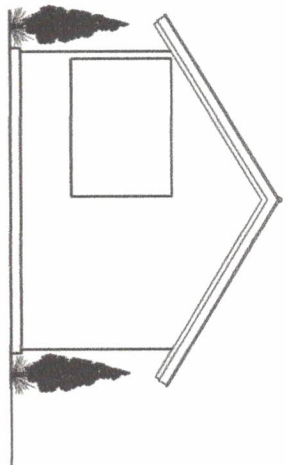

TAMPAK SAMPIK KIRI
SKALA 1:100

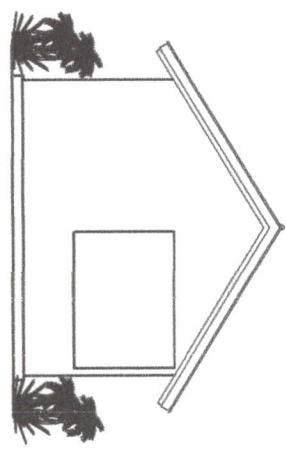

TAMPAK SAMPIK KIRI
SKALA 1:100

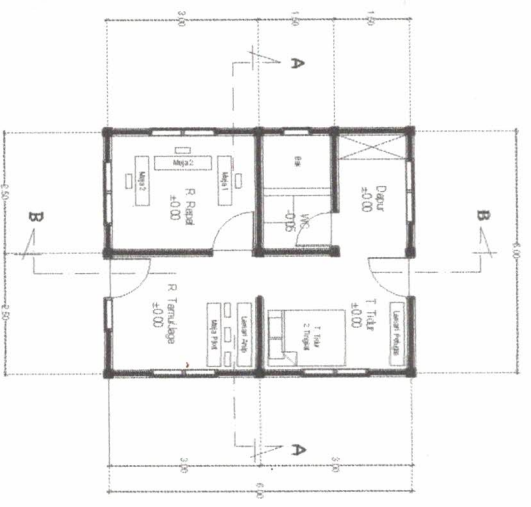

TAMPAK DEPAN
SKALA 1:100

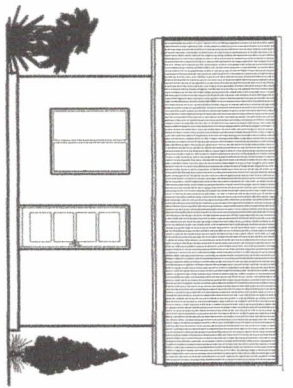

TAMPAK BELAKANG
SKALA 1:100

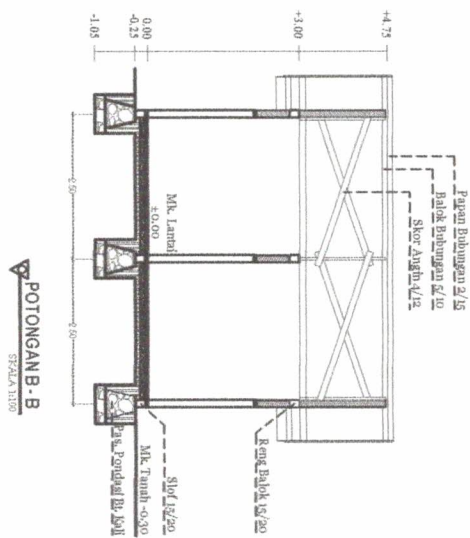
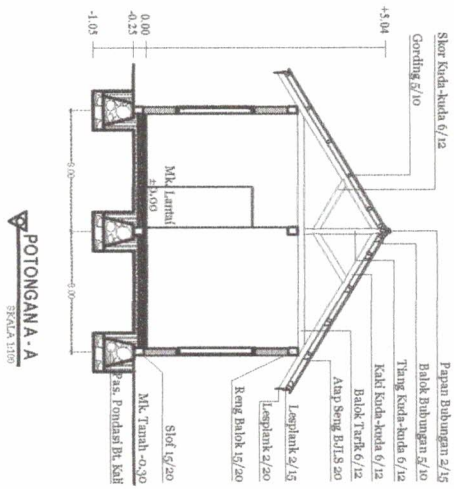

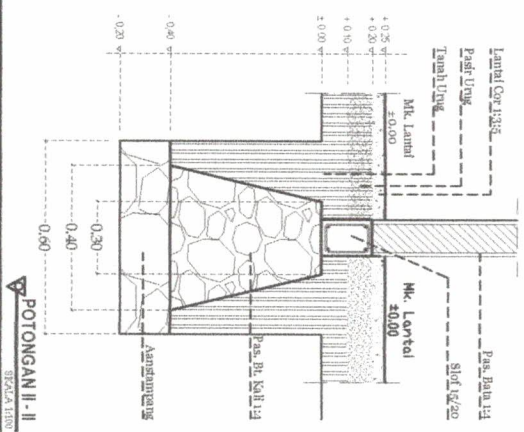
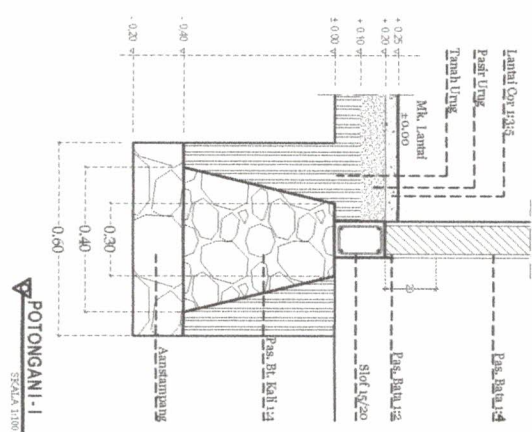
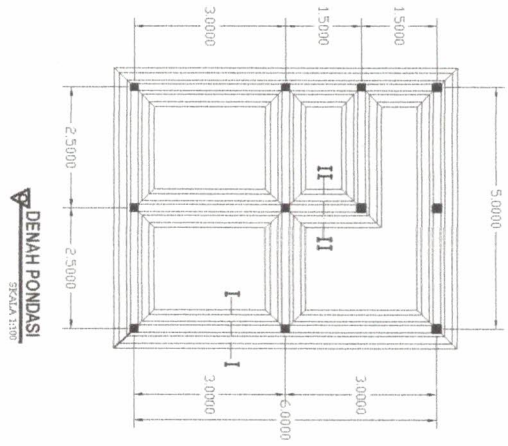

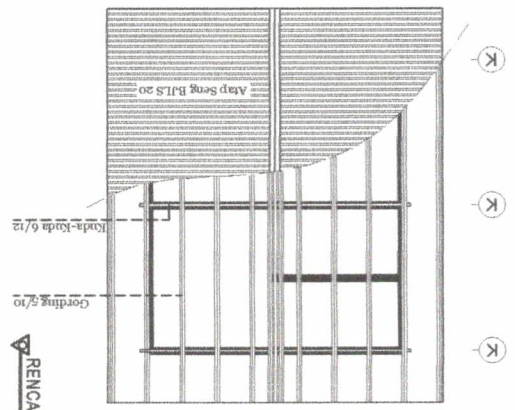
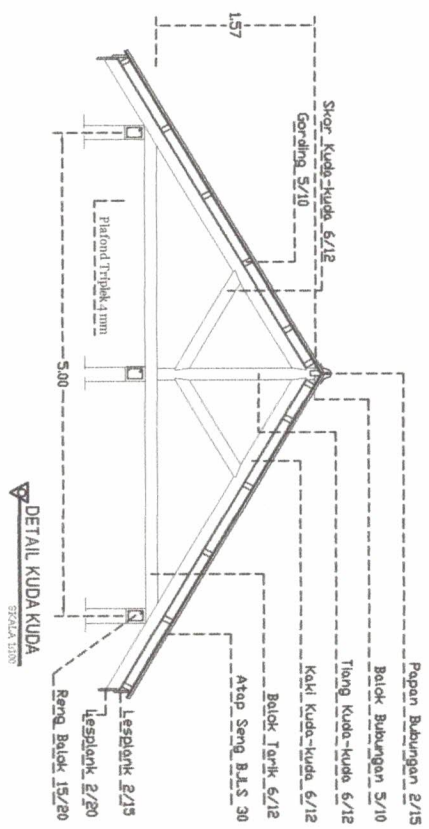

RENCANA KAP / ATAP
SKALA 1:100

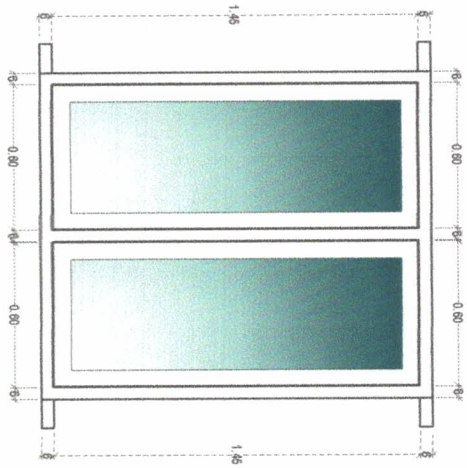

DETAIL KOZEN TYPE J1 = 1 UNIT
SKALA 1:20

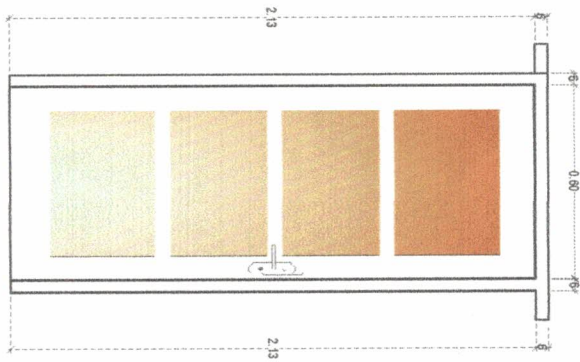

DETAIL KOZEN TYPE P1 = 3 UNIT
SKALA 1:20

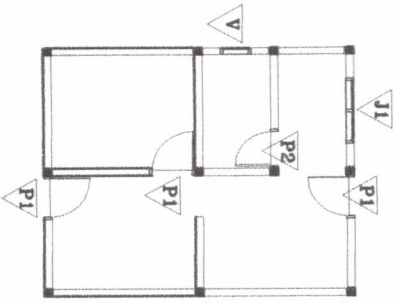

RENCANA KOSEN PINTU & JEDELA
SKALA 1:100

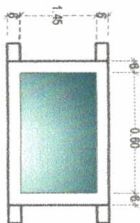

RENCANA KOSEN TYPE V
SKALA 1:20

RENCANA KEMBERSIAN
SKALA 1:100

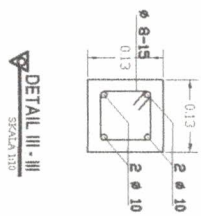
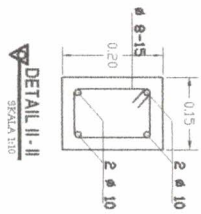
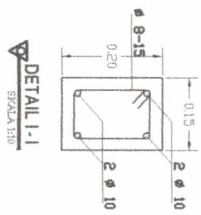
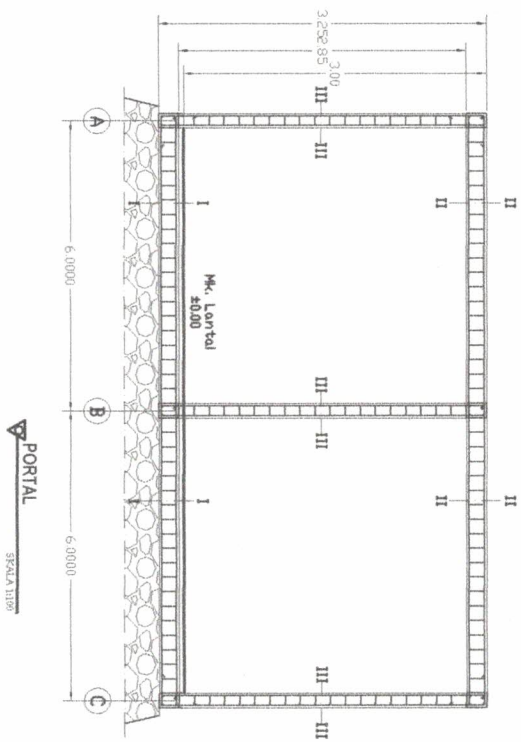
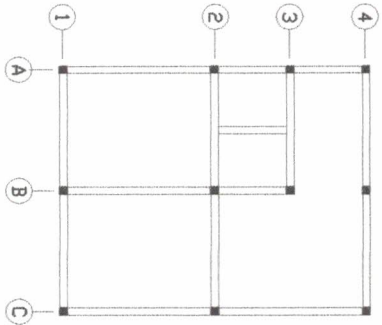

NO.	URAIAN PEKERJAAN	STN	VOL	HARGA HPS		HARGA PENAWARAN		HARGA NEGOSIASI	
				HARGA SATUAN	JUMLAH HARGA	HARGA SATUAN	JUMLAH HARGA	HARGA SATUAN	JUMLAH HARGA
a	b	c	d	e	f = d x e				
5 PEKERJAAN DINDING & KOZEN									
	Pek Pas Batu Bata ad 1 : 2	M2	4,44	97.321,00	431.715,96	97.101,00	430.740,04	97.101,00	430.740,04
	Pek Pas Batu Bata ad 1 : 4	M2	61,67	88.143,00	5.435.514,38	87.923,00	5.421.947,64	87.923,00	5.421.947,64
	Pek Pas Plesteran 1 : 2	M2	10,46	27.886,00	291.576,02	27.710,00	289.735,76	27.710,00	289.735,76
	Pek Pas Plesteran 1 : 4	M2	140,36	23.638,00	3.317.876,96	23.462,00	3.293.173,24	23.462,00	3.293.173,24
	Pek Pas Kozen Pintu & Jendela	M3	0,46	4.917.990,00	2.275.062,17	4.904.790,00	2.268.955,85	4.904.790,00	2.268.955,85
	Pek Pas Pintu Fiber	Bh	1,00	450.000,00	450.000,00	450.000,00	450.000,00	450.000,00	450.000,00
	Pek Pas Cat Merli	Bh	7,10	24.558,00	174.239,01	24.514,00	173.926,83	24.514,00	173.926,83
	JUMLAH				12.375.984,49		12.328.479,37		12.328.479,37
6 PEKERJAAN KAP ATAP									
	Pek Pas Kuda-kuda Kayu	M3	0,43	3.992.560,00	1.708.783,74	3.983.760,00	1.705.017,41	3.983.760,00	1.705.017,41
	Pek Pas Gording Kayu 5/10	M3	0,48	3.992.560,00	1.916.428,80	3.983.760,00	1.912.204,80	3.983.760,00	1.912.204,80
	Pek Pas Residu Kayu	M2	18,33	11.495,00	210.675,76	11.275,00	206.643,69	11.275,00	206.643,69
	Pek Pas Atap Seng BLS 20	M	62,08	43.362,00	2.691.912,96	43.098,00	2.675.523,84	43.098,00	2.675.523,84
	Pek Pas Perabung Atap	M	8,00	38.717,00	309.736,00	38.387,00	307.096,00	38.387,00	307.096,00
	Pek Bola Bola Atap	M'	15,52	38.717,00	600.887,84	38.387,00	595.766,24	38.387,00	595.766,24
	Pek Pas Pas. Lisplank Kayu	M2	31,52	36.300,00	1.144.176,00	36.100,00	1.137.872,00	36.100,00	1.137.872,00
	JUMLAH				8.582.601,10		8.540.123,98		8.540.123,98
6 PEKERJAAN PINTU DAN JENDELA									
	Pek Pas. Pintu Fanil	M2	6,40	380.450,00	2.434.880,00	378.450,00	2.422.080,00	378.450,00	2.422.080,00
	Pek Daun. Rangka Jendela + Kaca	Unit	1,00	300.000,00	300.000,00	300.000,00	300.000,00	300.000,00	300.000,00
	JUMLAH				2.734.880,00		2.722.080,00		2.722.080,00
	Pek Pas Kunci Antik	Set	3,00	110.000,00	330.000,00	110.000,00	330.000,00	110.000,00	330.000,00
	Pek Engsel Pintu Fanil	Bh	6,00	12.000,00	72.000,00	12.000,00	72.000,00	12.000,00	72.000,00
	Pek Engsel Jendela	Bh	4,00	10.000,00	40.000,00	10.000,00	40.000,00	10.000,00	40.000,00
	Pek Pas. Hak Angin	Bh	2,00	7.500,00	15.000,00	7.500,00	15.000,00	7.500,00	15.000,00
	JUMLAH				457.000,00		457.000,00		457.000,00
	JUMLAH				40.916.459,75		40.702.114,48		40.702.114,48
	PPN 10%				4.091.645,97		4.070.211,45		4.070.211,45
	JUMLAH TOTAL				45.008.105,72		44.772.325,93		44.772.325,93
	PEMBULATAN				45.000.000,00		44.770.000,00		44.770.000,00

 PENYEDIA JASA
 CV. PRISMA KONTRAKTOR

 (PENDINGIRI HENDRO)
 Direktur

Simpang Empat, 26 November 2012
 PEJABAT PENGADAAN BARANG/JASA
 DINAS KEHUTAN KAB. PASAMAN BARAT

 (SURAHDI, S.S.I)
 NIP. 19728701 200604 1 015

LAMPIRAN HASIL NEGOSIASI

KEGIATAN : PENGADAAN KONTRUKSI /PEMBENAHAN BANGUNAN MCK / POS JAGA
 PEKERJAAN : PEMBANGUNAN MCK / POS JAGA
 LOKASI : KEC. TALAMAU KABUPATEN PASAMAN BARAT

NO.	URAIAN PEKERJAAN	STN	VOL	HARGA HPS		HARGA PERAWARAN		HARGA NEGOSIASI	
				HARGA SATUAN	JUMLAH HARGA	HARGA SATUAN	JUMLAH HARGA	HARGA SATUAN	JUMLAH HARGA
a	b	c	d	e	f = d x e				
1 PEKERJAAN PENDAHULUAN									
	Pek. Pembersihan Lapangan	Ls	42,000	12.100,00	508.200,00	11.880,00	498.960,00	11.880,00	498.960,00
	Pek. Pas. Bouwplank	Ls	8,000	33.682,00	269.456,00	32.912,00	263.296,00	32.912,00	263.296,00
			JUMLAH		777.656,00		762.256,00		762.256,00
2 PEKERJAAN PONDASI									
	Pek. Galian Tanah Pondasi	M3	12,42	64.350,00	799.227,00	62.370,00	774.635,40	62.370,00	774.635,40
	Pek. Anstamping Batu Kali	M3	4,14	291.192,00	1.205.534,88	289.476,00	1.198.430,64	289.476,00	1.198.430,64
	Pek. Pasangan Batu Kali	M3	4,83	592.966,00	2.864.025,78	589.666,00	2.848.086,78	589.666,00	2.848.086,78
	Pas. Urugan Tanah Galian	M3	3,11	21.450,00	66.602,25	20.790,00	64.552,95	20.790,00	64.552,95
			JUMLAH		4.935.389,91		4.885.705,77		4.885.705,77
3 PEKERJAAN LANTAI									
	Urugan Tanah Bawah Lantai	M3	2,84	105.050,00	298.026,85	104.500,00	296.466,50	104.500,00	296.466,50
	Urugan Pasir Bawah Lantai	M3	2,84	100.100,00	283.983,70	99.440,00	282.111,28	99.440,00	282.111,28
	Cor Beton Camp. 1:3:5 T. 10 Cm	M3	1,42	562.210,00	797.494,89	558.580,00	792.345,73	558.580,00	792.345,73
	Pek. Pas. Acian Lantai	M2	28,37	24.684,00	700.285,08	24.354,00	690.922,98	24.354,00	690.922,98
			JUMLAH		2.079.790,52		2.061.846,49		2.061.846,49
4 PEKERJAAN BETON									
	Pek. Sloof 15/20								
	Beton 1:2:3	M3	0,897	689.260,00	618.266,22	685.630,00	615.010,11	685.630,00	615.010,11
	Pembesian	Kg	148,000	11.617,00	1.719.316,00	11.601,00	1.716.948,00	11.601,00	1.716.948,00
	Cetakan /Bekisting	M2	4,250	133.100,00	565.675,00	131.956,00	560.813,00	131.956,00	560.813,00
	Pek. Kolom 13/13								
	Beton 1:2:3	M3	0,530	689.260,00	366.180,29	685.630,00	363.257,06	685.630,00	363.257,06
	Pembesian	Kg	148,000	11.617,00	1.719.316,00	11.601,00	1.716.948,00	11.601,00	1.716.948,00
	Cetakan /Bekisting	M2	5,350	206.360,00	1.104.028,00	205.216,00	1.097.905,60	205.216,00	1.097.905,60
	Pek. Reng Balok 15/20								
	Beton 1:2:3	M3	0,897	689.260,00	618.266,22	685.630,00	615.010,11	685.630,00	615.010,11
	Pembesian	Kg	126,000	11.617,00	1.463.742,00	11.601,00	1.461.726,00	11.601,00	1.461.726,00
	Cetakan /Bekisting	M2	4,300	185.900,00	799.370,00	185.350,00	797.005,00	185.350,00	797.005,00
			JUMLAH		8.973.157,73		8.944.622,88		8.944.622,88