

PEMERINTAH KABUPATEN PASAMAN BARAT
DINAS KEARSIPAN
Jl. Soekarno - Hatta, Kabupaten Pasaman Barat

SHOP DRAWING (GAMBAR RENCANA)

Kegiatan : Pembangunan Gedung Kantor dan Rumah Jabatan Dinas
Pekerjaan : Lanjutan Pembangunan Gedung Kantor dan Landscape
Lokasi : Komplek Dinas Kearsipan, Kabupaten Pasaman Barat
No Kontrak : ~~608~~ **02/SPK/Din-Arsip/PASBAR-2017**
Tanggal Kontrak : 22 Mei 2017
Nilai Kontrak : Rp. 113.615.000,- (Seratus Tiga Belas Juta Enam Ratus Lima Belas Ribu Rupiah)

CV.JASUBA MITRA PRIMA
CONTRACTOR AND PENGADAAN BARANG
Jorong Sinurui Kec.Talamau—PASAMAN BARAT



PEMERINTAH KABUPATEN
PASAMAN BARAT

DINAS
KEARSIPAN

KEGIATAN:

PENGADAAN PERABOTAN
GEDUNG KANTOR DAN RUMAH
JABATAN DINAS

PEKERJANYA:

Lanjutan Pembangunan Gedung Kantor
Dan Landsemp

LOKASI:

Komplek Dinas Kearsipan
Kab. Pasaman Barat

DISETUJUI

PPPTK

[Signature]

YULI NSRA SE
NIP. 198007172008011002

DIPERIKSA

KONSULTAN PENGAWAS
C/DEMI KONSULTING

HEIKY FRAAMANA AMG
Inspektor

DIBUAT

SUJASUBA MITRA PRIMA

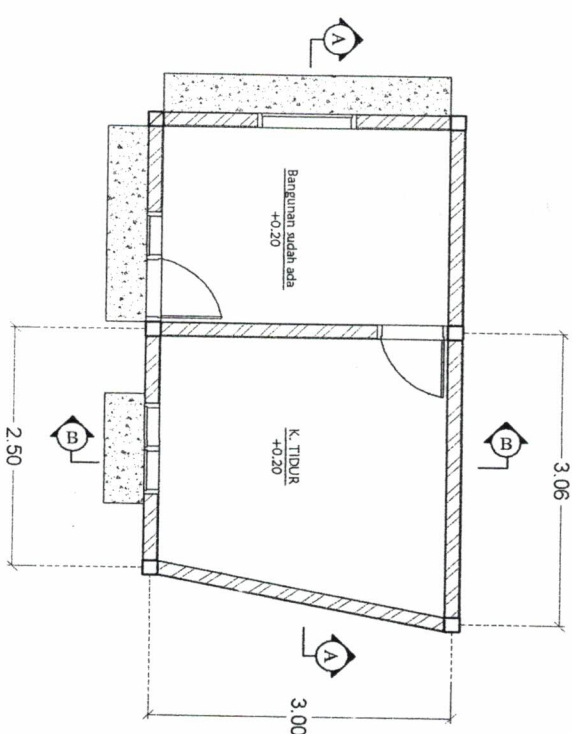
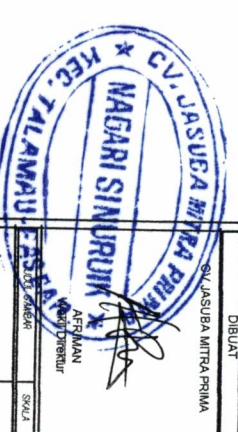

DENAH POS SATPAM
Scale 1:100

CV. JASUBA MITRA PRIMA



PEMERINTAH KABUPATEN PASAMAN BARAT

DINAS KEARSIPAN

KEGAWAT:

PERAGANGAN PERAGANGAN GEDUNG KANTOR DAN RUMAH JABAT ANDIMAS

PEKERJAAN:

Lanjutan Pembangunan Gedung Kantor Dan Landscape

LOKASI:

Komplek Dinas Kearsipan Kab. Pasaman Barat

DISETUIJI

PPK

[Signature]

YULI APRAS SE
NIP. 198007212008011002
DIPERIKSA

KONSULTAN PENGAWAS
CV. DEWI KONSULTAN

HENKY FRAMANIA A.Md
Inspektur

DIBUAT

CV. JASUBA MITRA PRIMA

AFRIMAN
Wakil Direktur

JUDEL GAMER

SMU

NO GAMBAR

JABAT GAMBAR

KONTRAKTOR PELAKSANA

CV. JASUBA MITRA PRIMA

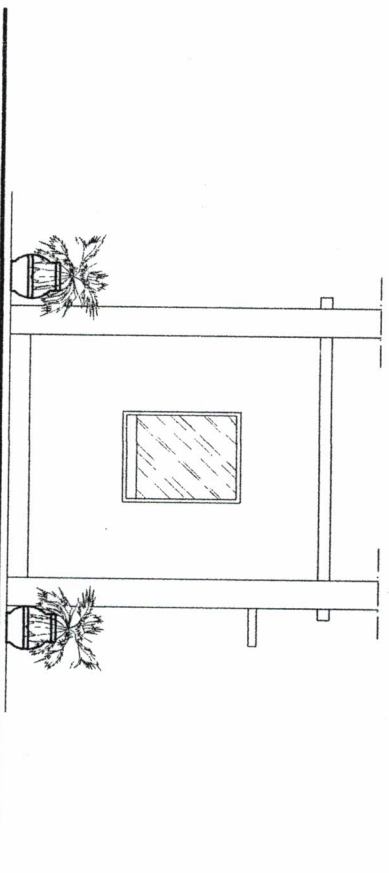

Tampak Depan

scale 1:100





PEMERINTAH KABUPATEN
PASAMAN BARAT

**DINAS
KEARSIPAN**

KEGAMTAN:

PENGADAAN PENGAGUJIAN
GEDUNG KANTOR DAN RUMAH
JABATANDINAS

PEKERJAN:

Lanjutan Pembangunan Gedung Kantor
Dan Lanscape

LOKASI:

Komplek Dinas Kearsipan
Kab. Pasaman Barat

DISETUI

PPPK

YULI APRASE
NIP. 19800721 200801 1 002

DIPERIKSA

KONSULTAN PENGAWAS
CY DENI KONSULTING

HNKY FRAMAAMA.MD

DIBUAT

CV. JASUBA MITRA PRIMA

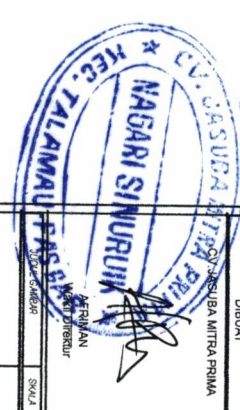

Tampak Sampin Kanan

scale 1:100

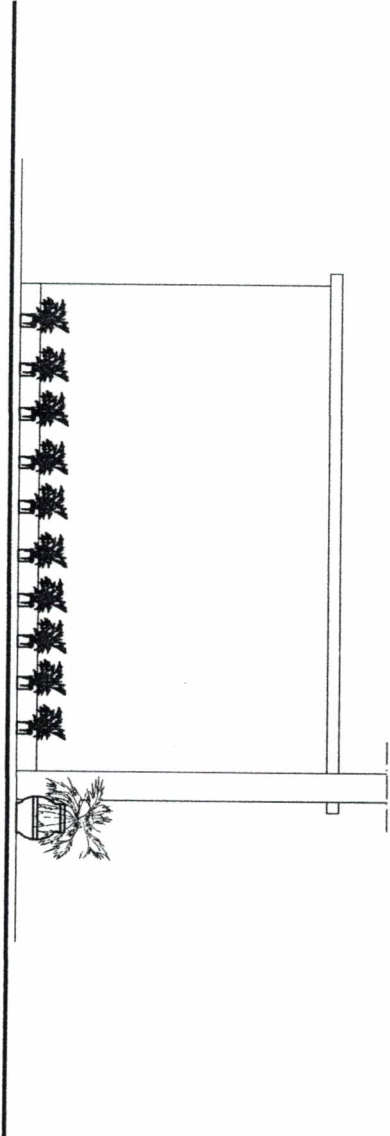

NO GAMBAR: JALAN GAMBAR
KONTAKTOR PELAYANAN

CV. JASUBA MITRA PRIMA



PEMERINTAH KABUPATEN
PASAMAN BARAT

DINAS
KEARSIPAN

KEGAWATI:

PENGADAN PENAGUHAN
GEDUNG KANTOR DAN RUMAH
JABATAN/DINAS

PEKERJAN:

Lanjutan pembangunan Gedung Kantor
Dua Lantai/2

LOKASI:

Komplek Dinas Kearsipan
Kad. Pasaman Barat

DISETUI

PERTK



YULI ASRA SE
NIP. 19800724 200801 1 002
DIPERIKSA

KONSULTAN PENGAWAS
CV. DEWI KONSULTAN

HEWY FRAMANA, M.D.
Inspektor
DIBUAT

CV. JASUBA MITRA PRIMA



AFRIMAN
Wakil Direktur

JEDD GAMBAR

SKALA

NO GAMBAR

JAMAH GAMBAR

KONTRAKTOR PELAKSANA

CV. JASUBA MITRA PRIMA

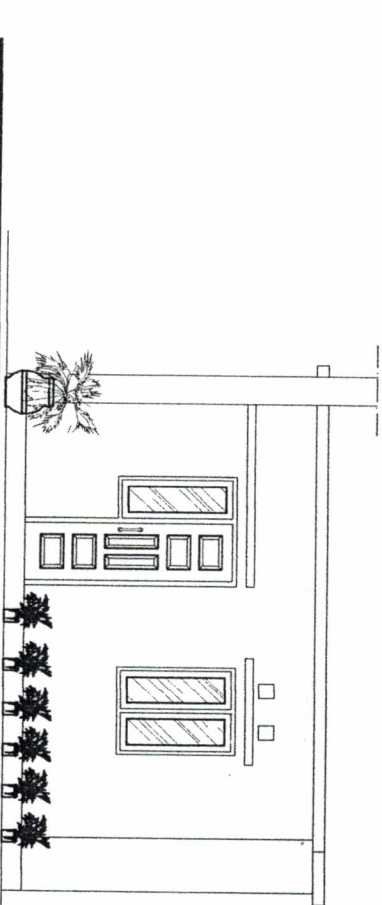

Tampak Sampin Kiri

Scale 1:100



PEMERINTAH KABUPATEN PASAMAN BARAT

DINAS KEARSIPAN

KEGIATAN:

PENGADAAN PEMBAKUAN GEDUNG KANTOR DAN RUMAH ASAT/ANDONAS

PEREKUTAN:

Lanjutan Pembangunan Gedung Kantor dan Lahan

LOKASI:

Komplek Dinas Kearsipan Kad. Pasaman Barat

DISETUJUI

PHOTO

[Signature]

YULI ASYA SE
NIP. 198007242008011002
DIPERIKSA

KONSULTAN PENGAWAS
CV. BEWI KONSULTAN

HENRY PRAMANA, AM
INSPEKSI

DIBUAT
CV. JASUBA MITRA PRIMA



[Signature]
AERMAN
VANDI/Dirasul

JABAT GABUNG SKALA

NO. ZAKABG JILID ART. GAMBAR

KONTROLAN MELAKUKAN

CV. JASUBA MITRA PRIMA



Potongan B-B

scale 1:100

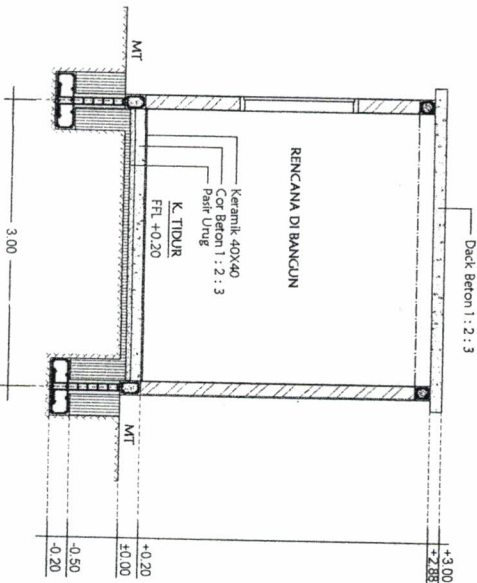



PEMERINTAH KABUPATEN
PASAMAN BARAT

DINAS
KEARSIPAN

KEGANTAN:

PENGADAAN PEMBAKUAN
GEDUNG KANTOR DAN RUMAH
JABATANDINAS

PEKERJANYA:

Lanjutan Pekerjaan Gedung Kantor
dan Rumah

LOKASI:

Komplek Dinas Kearsipan
Kab. Pasaman Barat

DISETUJUI

PPT

YULI ASRA SE
NIP. 198007282008011002

DIPERIKSA

KONSULTAN PENGAWAS
CI DEWI KONSULTING

HEIKY FRAMAWALAH

INSPEKSI

DIBUAT

CV JASUBA MITRA PRIMA

AFRIANI
VAKEL DIBUAT

JODE GARBE

SWALA

NO GAMBAR

JLMR GAMBAR

KONTAKTOR PEKERJAAN

CV JASUBA MITRA PRIMA

TABEL PENULANGAN SLOOF		TABEL PENULANGAN KOLOM		TABEL PENULANGAN KOLOM	
TUJUPUAN	LAPANGAN	TUJUPUAN	LAPANGAN	TUJUPUAN	LAPANGAN
SLOOF (15/20)	KL (15/15)	RBI (15/15)			
2 Ø 12	2 Ø 12	2 Ø 10	2 Ø 10	2 Ø 10	2 Ø 10
2 Ø 12	2 Ø 12	2 Ø 10	3 Ø 10	2 Ø 10	3 Ø 10
Ø6-150	Ø6-150	Ø6-150	Ø6-150	Ø6-150	Ø6-150
20 mm		20 mm		20 mm	



Tabel Penulangan Beton

Scale 1/25





PEMERINTAH KABUPATEN
PASAMAN BARAT

DINAS
KEARSIPAN

KEGANTAN:

PENGADAAAN PEMBANGUNAN
GEDUNG KANTOR DAN RUMAH
JABATANDINAS

PEKERJANYA:

Lanjutan Pembangunan Gedung Kantor
Dan Landsekap

LOKASI:

Komplek Dinas Kearsipan
Kab. Pasaman Barat

DISETUJUI

PPPK

YULI ABRAR SE
NIP. 19800728 2003011 002
DIPERIKSA

KONSULTAN PENGAWAS
CY/LENI KONSULTING

HEWY FRAMANAMA
INSPEKTOR

DIBUAT

CV.JASUBA MITRA PRIMA

AFRIANI
VIBERT DIRIGIBU

KODE GAMBAR: S/04

NO GAMBAR: JALAN GAMBAR

KONTAKTOR PELAYANAN

CV.JASUBA MITRA PRIMA

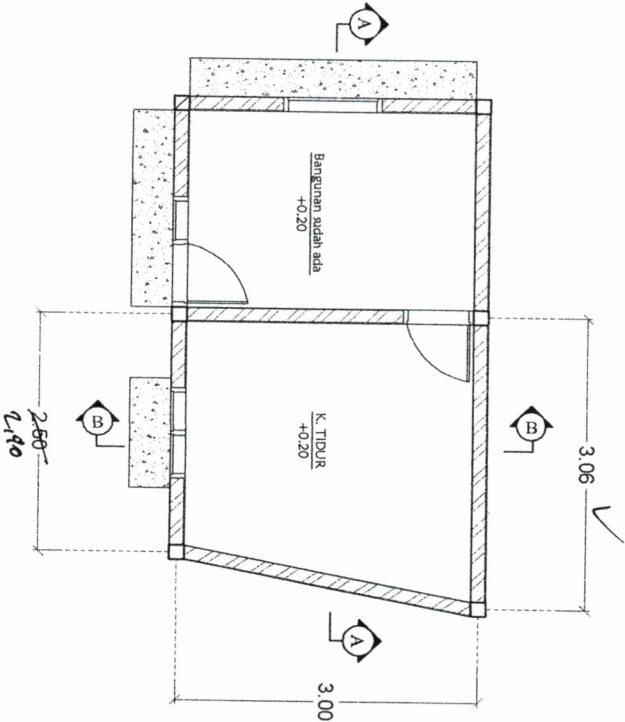

DENAH

scale 1:100





PEMERINTAH KABUPATEN
PASAMAN BARAT

DINAS
KEARSIPAN

KEGAWAT:

PENGADAN PIMBAUAN
GEDUNG KANTOR DAN RUMAH
JABATANDINAS

PEREKAMAN:

Lanjutan Perancangan Gedung Kantor
Dan Lantingce

LOKASI:

Komplek Dinas Kearsipan
Kab. Pasaman Barat

DISETUI

[Signature]
PTN

YULI ABRA SE
NIP. 19800728 200801 1 002
DIPERIKSA

KONSULTAN PENGAWAS
OKLEMI KONSULTAN

[Signature]
HENKY FRAMANA, A.Md
INSPEKTOR
DIBUAT

CV. JASUBA MITRA PRIMA

[Signature]

AFRIMANI
WAKIL DIREKTUR

NO. GABER: SKALA

JMLAH GABER

KONTAKTOR PELAYANAN

CV. JASUBA MITRA PRIMA

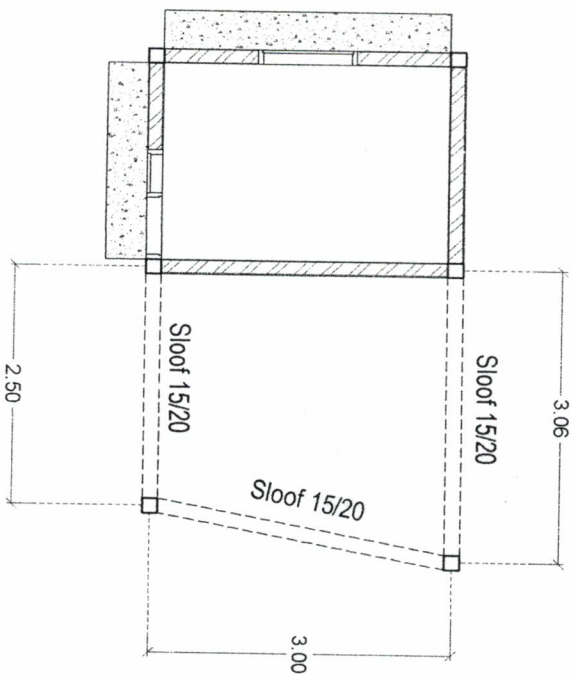

Rencana Sloof

scale 1:100





PEMERINTAH KABUPATEN
PASAMAN BARAT

DINAS
KEARSIPAN

KEGATAN:

PENGADAAN PERALATAN
GEDUNG KANTOR DAN RUMAH
JABATAN/DINAS

PERENCANAAN:

Layanan Perencanaan Gedung Kantor
Dan Lahan/pe

LOKASI:

Komplek Dinas Kearsipan
Kad. Pasaman Barat

DISETUI:

PPTK

YULI ASKA, SE
NIP. 198007282009011002
DIPERIKSA

KONSULTAN PENGAWAS
CV. DEWI KONSULTAN

HENKY FRANMANA, AM
INSPEKTOR
DIBUAT

CV. JASUBA MITRA PRIMA



YAHYI HARIMAN
MANAJER DIRJUR

NO. SKALA

NO. SKALA

KONTAKTOR PEKERJAAN

CV. JASUBA MITRA PRIMA

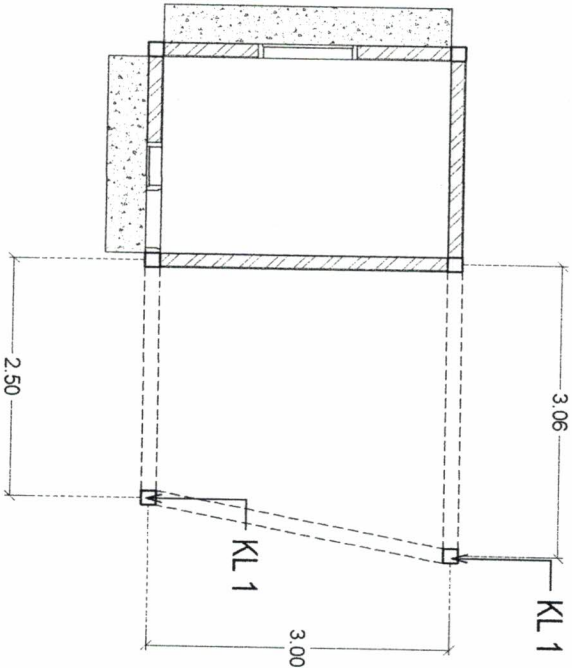

Rencana Kolom

scale 1:100



PEMERINTAH KABUPATEN
PASAMAN BARAT

DINAS
KEARSIPAN

KEGATIFAN:
PENGADAAN PERABATAN
GEDUNG KANTOR DAN RUMAH
JABATAN DINAS

PEREKAMAN:
Lanjutan Pekerjaan Gedung Kantor
Dan Rumah

LOKASI:
Komplek Dinas Kearsipan
Kad. Pasaman Barat

DISETUJUI

PPPK

[Signature]

YUL ASRA SE
NIP. 19907212009011002
DIPERIKSA

KONSULTAN PENGAWAS
CI DENI KONSULTAN

[Signature]

HEIKY FRAMANA, AM
TIRIBOND
DIBUAT

CV. JASUBA MITRA PRIMA

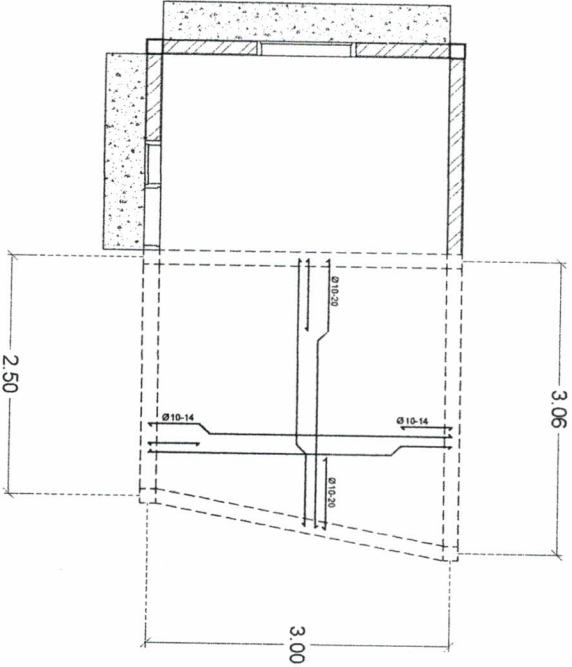
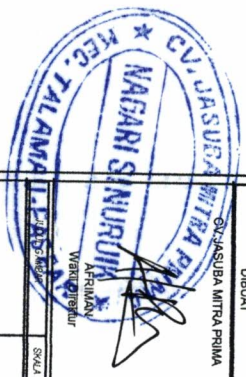

 Tabel Pembesiaan Plat
scale 1:100

NO. SURTAH	JML. SURTAH	SKALA
KONTRAKTOR MELAKSANAKAN		
CV. JASUBA MITRA PRIMA		



PEMERINTAH KABUPATEN
PASAMAN BARAT

DINAS
KEARSIPAN

KEGIATAN:

PENGADAAN PERABATAN
GEDUNG KANTOR DAN RUMAH
JABATAN/DINAS

PEREKAMAN:

Lanjutan Perencanaan Gedung Kantor
Dan Lahansepe

LOKASI:

Komplek Dinas Kearsipan
Kab. Pasaman Barat

DISETUI:

PH-TRK

YULI ASRA SIE
NIP. 198007242008011002
DIPERIKSA

KONSULTAN PENGAWAS
OK/DEMI KONSULTAN

HENKI FRAMANA, AM

INSPEKTOR
DIBUAT

CV. JASUBA MITRA PRIMA

NO. GAMBAR: 1

JUMLAH GAMBAR: 1

KONTAKTOR PELAKSANA

CV. JASUBA MITRA PRIMA

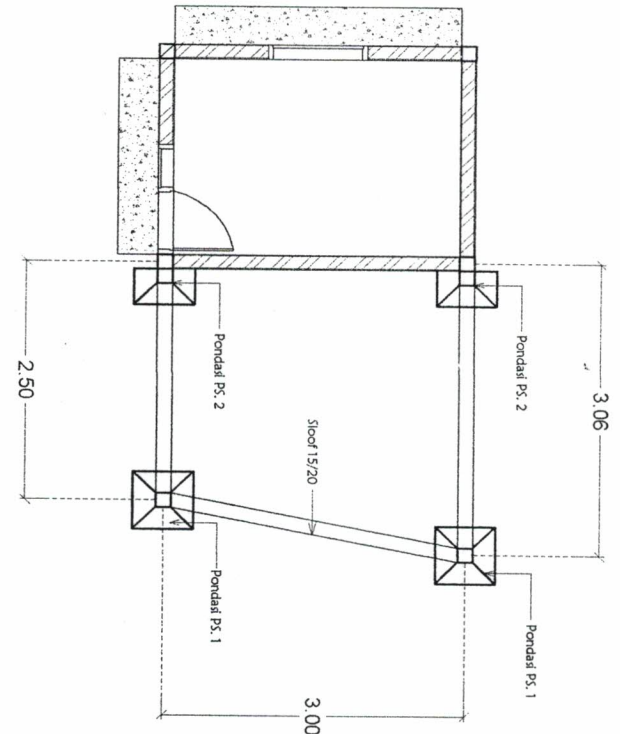

Denah Ponsai Plat Stempat
Scale 1:00



NO. GAMBAR	JUMLAH GAMBAR	SKALA
1	1	
KONTAKTOR PELAKSANA		
CV. JASUBA MITRA PRIMA		



PEMERINTAH KABUPATEN
PASAMAN BARAT

DINAS
KEARSIPAN

KEGAWAT:

PENGADAN PEMBAKUAN
GEDUNG KANTOR DAN RUMAH
JABATAN/DINAS

PERUMAHAN:

Layanan Perencanaan, Gedung, Kantor
Dan Landscape

LOKASI:

Komplek Dinas Kearsipan
Kab. Pasaman Barat

DISETUI:

REVISI

YULI ARSA SE
NIP. 19890728 200901 1 002
DIPERIKSA

KONSULTAN PENGAMAR
C. ADEMI KONSULTING

HENK / BRAMANA AMI
INSPEKTOR
DIBUAT

CV. JASUSA MITRA PRIMA

CV. JASUSA MITRA PRIMA
NABAR SINURAH
ARIFIAN
MANAJER

SKALA

NO. GAMBAR

JILID / JAMBAR

KONTAKTOR PELAYANAN

CV. JASUSA MITRA PRIMA

Keramik 40X40
Cor Beton 1 : 2 : 3
Pasir Urug
Tanah Urug

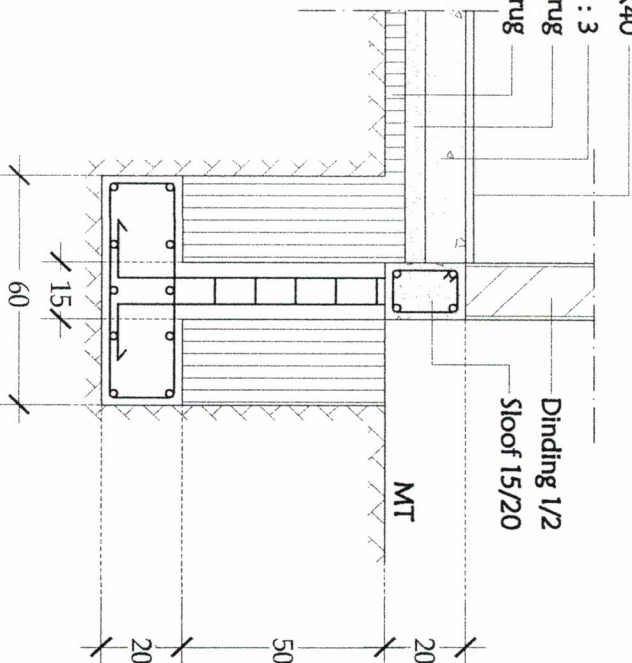

Detail Pondasi PS. 1

scale 1/25

Keramik 40X40
Cor Beton 1 : 2 : 3
Pasir Urug
Tanah Urug

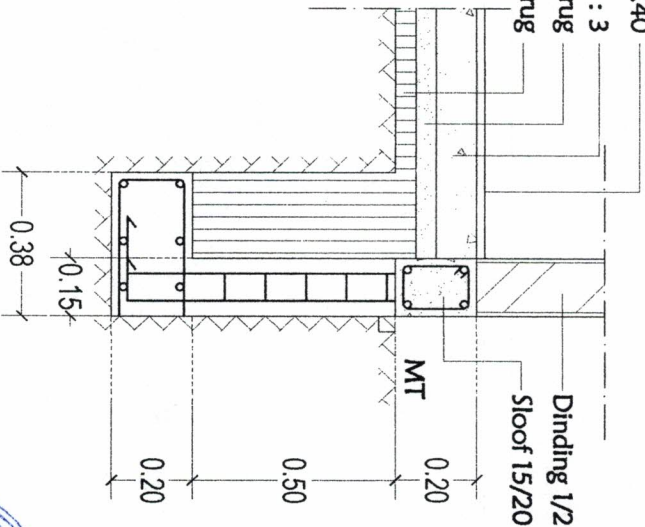

Detail Pondasi PS. 2

scale 1/25



Rencan Pola Lantai

scale 1:00

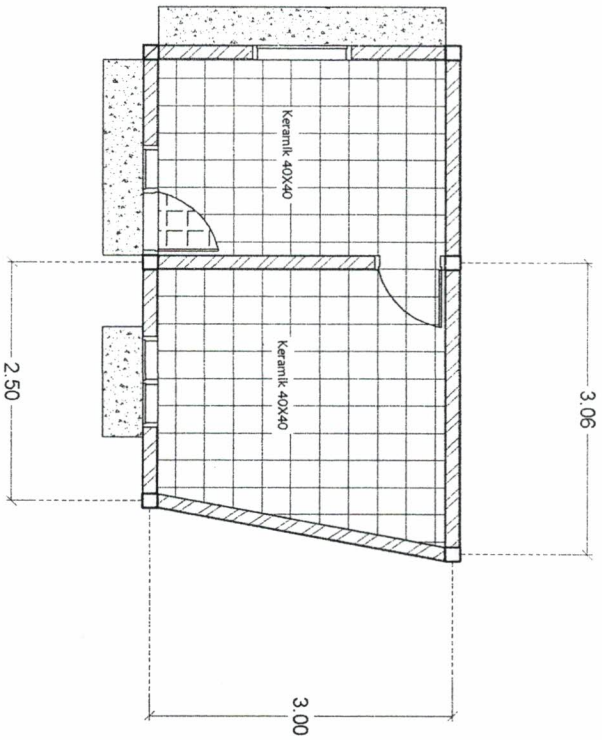

PEMERINTAH KABUPATEN
PASAMAN BARAT

DINAS
KEARSIPAN

KEKANTONAN :
PENGADAAAN PEMBAGUNAN
GEDUNG KANTOR DAN RUMAH
JABATAN/DINAS

PEREKAMAN :
Layanan Perbaikan Gedung Kantor
Dan Landscape

LOKASI :
Komplek Dinas Kearsipan
Kab. Pasaman Barat

DISETUIJI
PPPK

YULIASRA SE
NIP. 19800728 200801 1 002

DIPERIKSA
KONSULTAN PENGAWAS
CYDENI KONSULT

HENKY PRAMANA, AMI
INSPEKTOR
DIBUAT

CV. JASUBA MITRA PRIMA

AFRILMAN
WABID DIRENCAN

JABAT GABUNG SKALA

NO GAMBAR
JALAN GAMBAR

KONTAKTOR PELAKSANA

CV. JASUBA MITRA PRIMA



PEMERINTAH KABUPATEN
PASAMAN BARAT

DINAS
KEARSIPAN

KEGANTAN:

PENGADAAN PEMBAKUAN
GEDUNG KANTOR DAN RUMAH
JABATAN/DINAS

PEREKAMAN:

Lampiran Perencanaan Gedung Kantor
Dan Lahan

LOKASI:

Komplek Dinas Kearsipan
Kab. Pasaman Barat

DISERTUJUI

PPTK

[Signature]

YULIASRA SE
NIP. 19800728 200801 1 002

DIPERIKSA

KONSULTAN PENGAWAS
DI/BEM/KONSULTAN

[Signature]
HENNY FRAMANA AM
Inspektor

DIBUAT

CV. JASUBA MITRA PRIMA

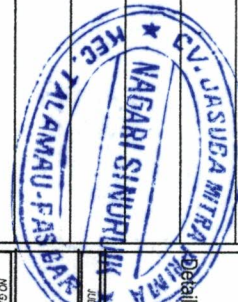

Detail K... 125
AFRIKIAN
Wakil Direktur

JUDY GABER
SUKA

NO. GABER: JLM.HI.GABER

KONTAKTOR PELAYANAN

CV. JASUBA MITRA PRIMA

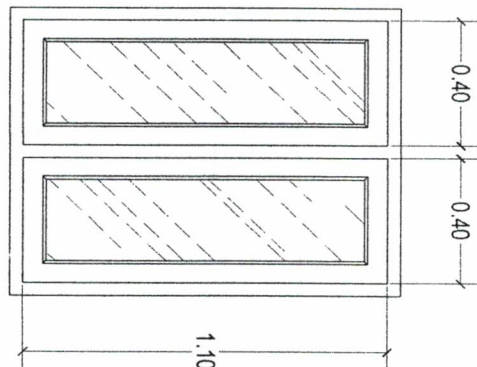
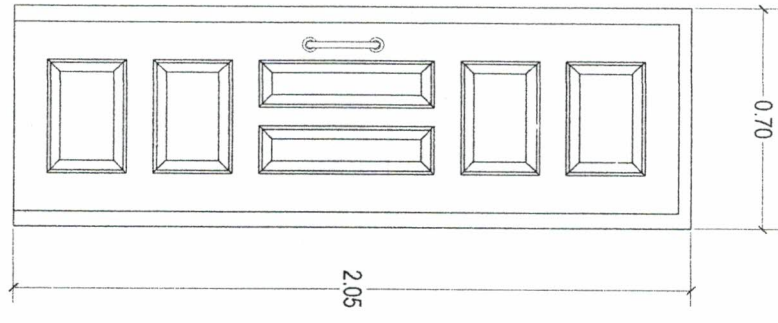

TYPE	P.1
QUANTITY	1
KOZEN	Kayu 5/10
PINTU	Panil Rangka Kayu
JENDELA	-
VENTILIASI	-
POSISI	Dinding Bata

TYPE	J.1
QUANTITY	1
KOZEN	Kayu 5/10
PINTU	-
JENDELA	Rangka Kaca penil Kayu
VENTILIASI	-
POSISI	Dinding Bata



PEMERINTAH KABUPATEN PASAMAN BARAT

DINAS KEARSIPAN

KEGANTAN:

PENGADAAN PERAKUAN GEDUNG KANTOR DAN RUMAH JABATANDINAS

PEREKAMAN:

Langkah Perancangan Gedung Kantor Dari Landepec

LOKASI:

Komplek Dinas Kearsipan Kab.Pasaman Barat

DISETUJUI

ppx

[Signature]

YULI SRA SE
NIP.19600227200011.002

DIPERIKSA

KONSULTAN PENGAWAS
CV.DEWI KONSULTAN

HENKY FRAMANA A.Md
TITIPING
DIBUAT

CV.JASUBA MITRA PRIMA

[Signature]
AFRIMANI
WIBOTDIBERUR

JJDK GAMBAR SKALA

NO GAMBAR JUDUL DAN GAMBAR

KONTRAKTOR RELIANSIA

CV.JASUBA MITRA PRIMA

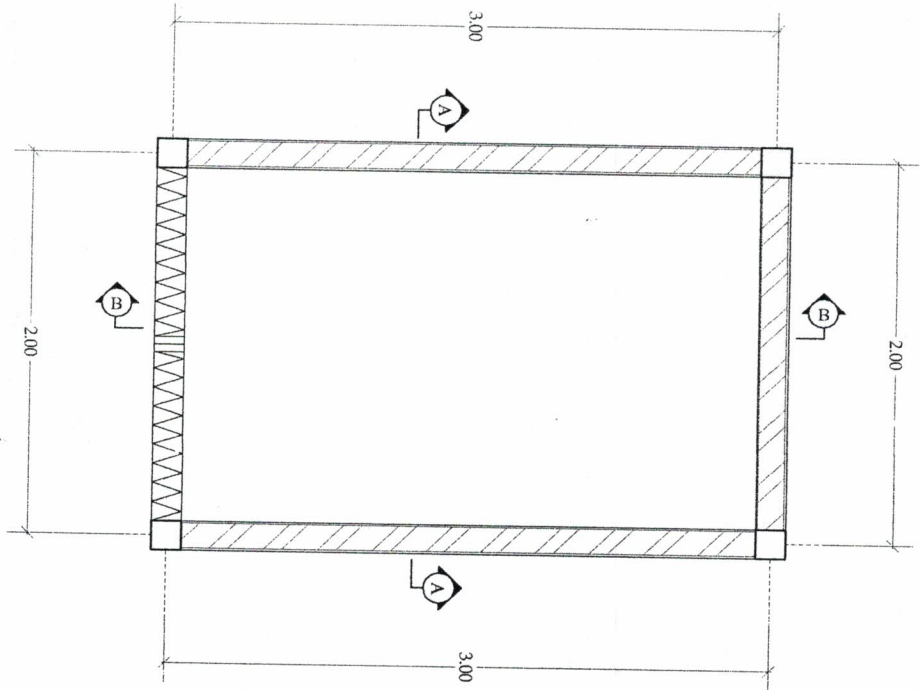

DENAH RUMAH GENSET

Scale 1:50





PEMERINTAH KABUPATEN
PASAMAN BARAT

DINAS
KEARSIPAN

KEGIATAN:

PENGADAAN PEMBANGUNAN
GEDUNG KANTOR DAN RUMAH
LABAT/ANDIANS

PEKERJAAN:

Lanjutan Pembangunan Gedung Kantor
Dan Rumah

LOKASI:

Komplek Dinas Kearsipan
Kad. Pasaman Barat

DISTRIK:

PRTV

YULI SRASA SE
NIP. 198007282008011002
DIPERIKSA

KONSULTAN PENGAWAS
CI/DEMI KONSULTING

HENKY PRAMANAA.A.MD
Inspektor
DIBUAT

CV.JASUBA MITRA PRIMA

Tampak Samping Kanan
Scale 1:100

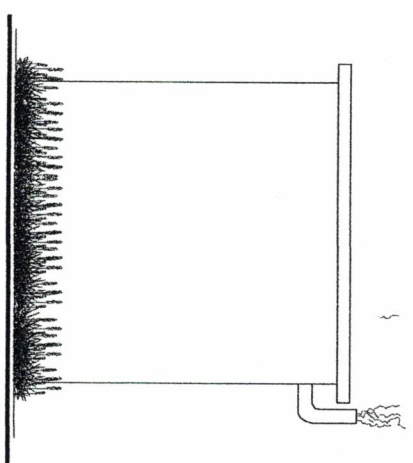

Tampak Samping Kiri
Scale 1:100

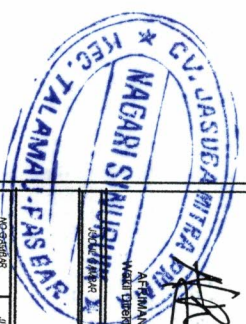
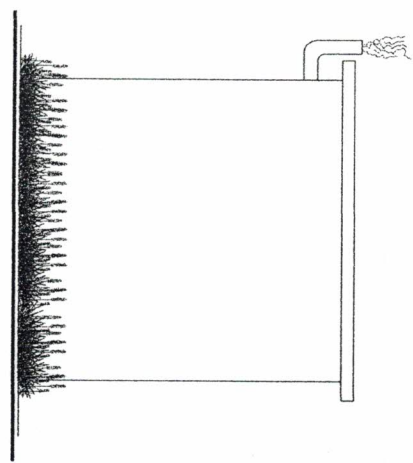

NO. PERIZIN: JAL. H. GANBAR
KONTAKTOR PELAJUAN

CV. JASUBA MITRA PRIMA



PEMERINTAH KABUPATEN
PASAMAN BARAT

DINAS
KEARSIPAN

KEGAMATAN:

PENGADAAN PERABALUJAN
GEDUNG KANTOR DAN RUMAH
JABATANDINAS

PEKERJANYA:

Langkah Pembangunan Gedung Kantor
Dan Lantaike

LOKASI:

Komplek Dinas Kearsipan
Kadu-Pasaman Barat

DISETUJUI

P.TITIK

YULI AJZA SE
NIP.198007282009011.002

DIPERIKSA

KONSULTAN PENGAWAS
CV DEMI KONSULTAN

HENRY PRAMANAAAMD
INSPEKTOR

DIBUAT

CV.JASUSBA MITRA PRIMA



NAGARI SINURPRIMA
KANTOR PERUSAHAAN

JUDEL GABER
SIVILA

NO GAMBAR | JILID DAN GAMBAR

KONTAKTOR PELAYANAN

CV.JASUSBA MITRA PRIMA

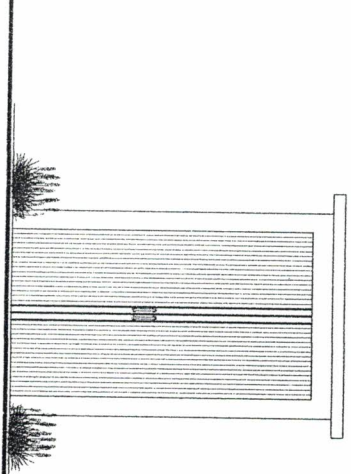

Tampak Depan
Scale 1:100

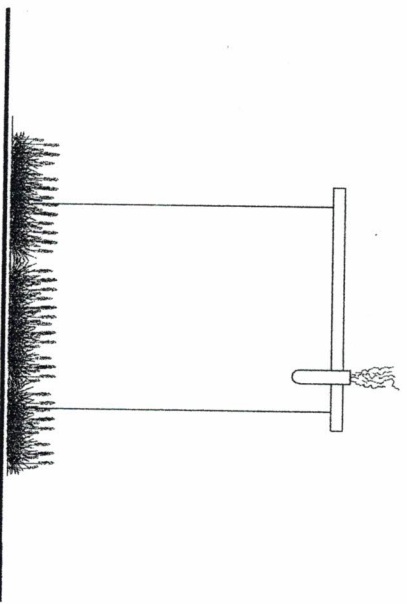

Tampak Belakang
Scale 1:100



PEMERINTAH KABUPATEN
PASAMAN BARAT

**DINAS
KEARSIPAN**

KEWASTAN:

PENGADAN PEMBAKUAN
GEDUNG KANTOR DAN RUMAH
JABATAN/DINAS

PERIKAWAN:

Layanan Pembangunan Gedung Kantor
Dan Landscape

LOKASI:

Komplek Dinas Keanginan
Kab Pasaman Barat

DISETUJUI

RPT

YULLY ASRA SE
NIP. 19800728 200801 1 002

DIPERIKSA

KONSULTAN PENGAWAS
CV PRAMI KONSULT

HEWY PRAMANALAKI

TRUSMI

DIBUAT

CV JASUBA MITRA PRIMA

CV JASUBA MITRA PRIMA



2020.08.08

NO. GAMBAR

JAB. JH. GAMBAR

KONTAKTOR PELAYANAN

CV JASUBA MITRA PRIMA

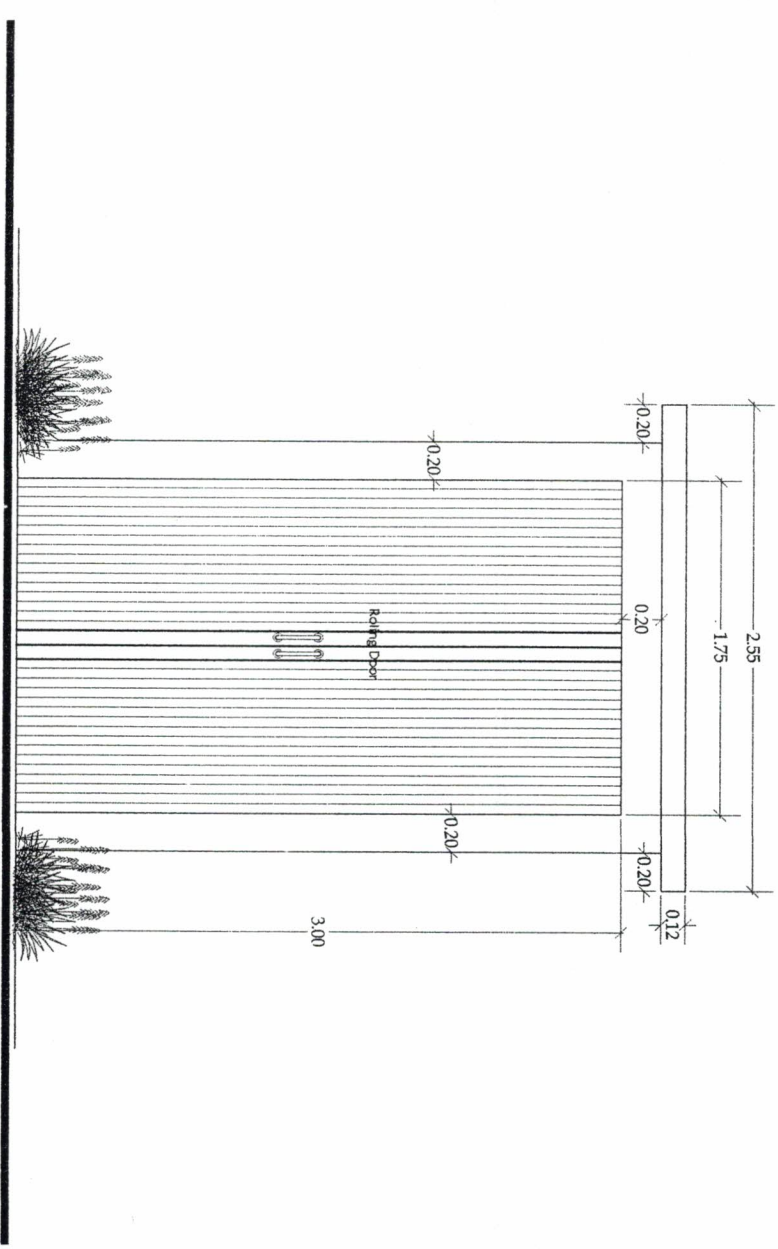



PEMERINTAH KABUPATEN
PASAMAN BARAT

DINAS
KEARSIPAN

KEGANTIN:

PENGADAAN PEMBAKUAN
GEDUNG KANTOR DAN RUMAH
JABATAN/DINAS

PERIKAMAN:

Lanjutan Pembangunan Gedung Kantor
Dan 1 Lantai

LOKASI:

Komplek Dinas Keanginan
Kab. Pasaman Barat

DISETUJUI

Revisi

[Handwritten Signature]

YUJASRA SE
NIP. 19800728 200801 1 002
DIPERIKSA

KONSULTAN PENGAMAS
CV. REMI KONSULTING

HENNY PRAMANAJAM
INSPEKTOR

DIBUAT

CV. JASUBA MITRA PRIMA

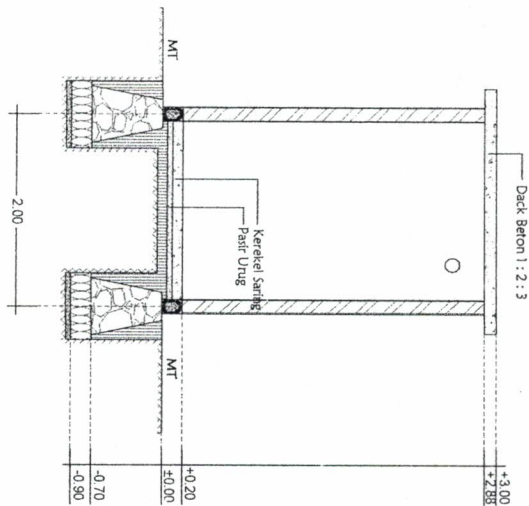
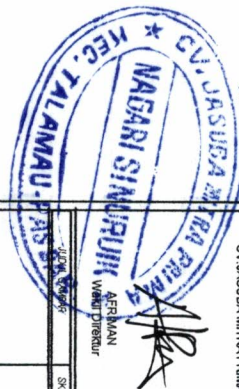

Potongan A-A
scale 1:100

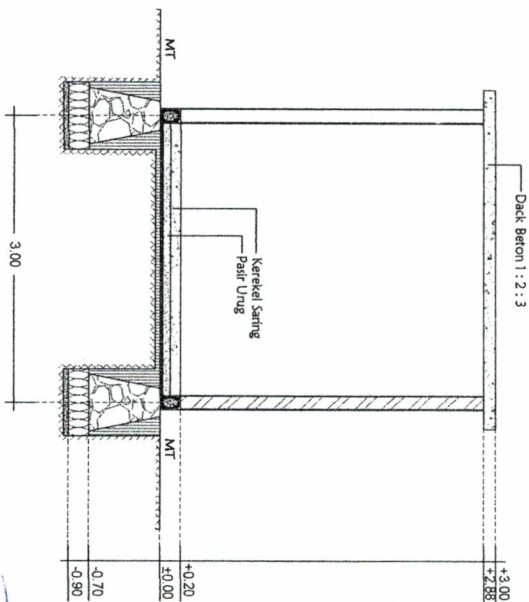

Potongan B-B
scale 1:100

NO. GAMBAR	JMLAH GAMBAR
1	1
KONTAKTOR PELAKSANA	
CV. JASUBA MITRA PRIMA	

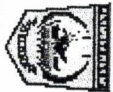

PEMERINTAH KABUPATEN PASAMAN BARAT

DINAS KEARSIPAN

KEGANTAN:

PENGADAAN PEMBAKUAN GEDUNG KANTOR DAN RUANG JABATAN/DINAS

PERUMAHAN:

Lanjutan Pembangunan Gedung Kantor Dari Landscape

LOKASI:

Komplek Dinas Kearsipan Kab Pasaman Barat

DISETUJUI

MT

YULI HASUBA SE
NIP. 198007242008011002

DIPERIKSA

KONSULTAN PENGAWAS
CD/DWI KONSULTAN

HENKY FRAMANA, AMM
Inspektor

DIBUAT

CV JASUBA MITRA PRIMA

AFRIHAN
arsitek/pengantar

SKALA

JUDUL GAMBAR

NO GAMBAR

KONTAKTOR PELAYANAN

CV JASUBA MITRA PRIMA

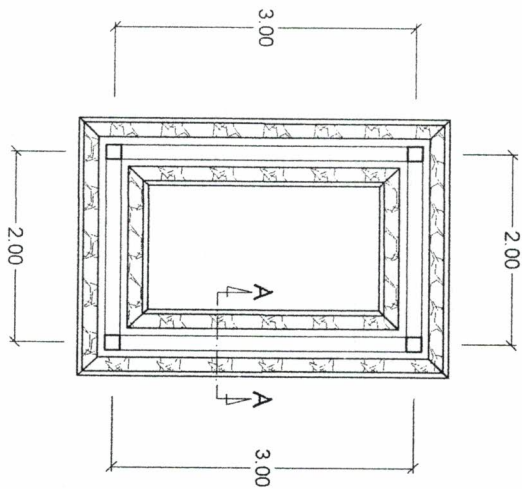
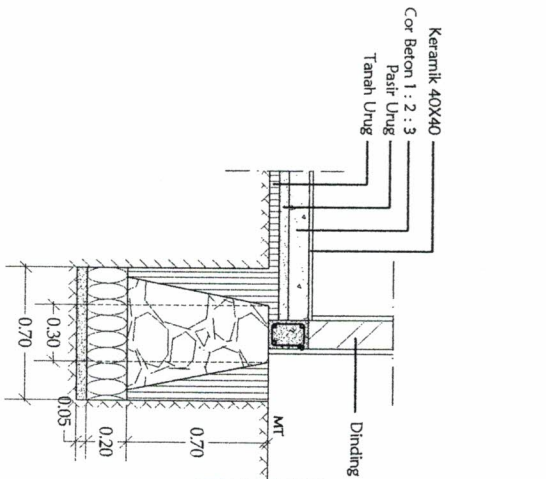

 **Rencana Pondasi Batu Kali**
Scale 1:100

 **Detail Pondasi Batu Kali A-A**
Scale 1:50



PEMERINTAH KABUPATEN PASAMAN BARAT

DINAS KEARSIPAN

KEAGAMAAN:

PENGADAAN PEMBAWAAN GEDUNG KANTOR DAN RUMAH JABATAN/DINAS

PERIKAMAN:

Lanjutan Pembangunan Gedung Kantor Dan Lantaioper

LOKASI:

Komplek Dinas Kearsipan Kab. Pasaman Barat.

DISETUJUI

P/TK

[Signature]

YUDI ASRA SE
NIP.19800212008011002

DIPERIKSA

KONSULTAN PENGAWAS

OLEH/ENI KONSULTAN

HENKY FRAMANIA,AMD

TESKEROR

DIBUAT

CV.JASUBA MITRA PRIMA



Tabel Penulangan Beton

scale 1:100

TABEL PENULANGAN SLOOF		TABEL PENULANGAN KOLON		TABEL PENULANGAN KOLON	
SLOOF (15/20)	KL (15/15)	RBI (15/15)	TUJUPUAN	LAPANGAN	LAPANGAN
TUJUPUAN	LAPANGAN	TUJUPUAN	LAPANGAN	TUJUPUAN	LAPANGAN
2 0 12	2 0 12	2 0 10	2 0 10	2 0 10	2 0 10
2 0 12	2 0 12	2 0 10	3 0 10	2 0 10	3 0 10
#8-150	#8-150	#6-150	#6-150	#6-150	#6-150
20 mm	20 mm	20 mm	20 mm	20 mm	20 mm

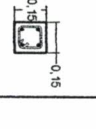
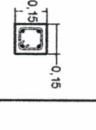
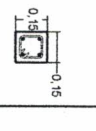
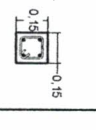
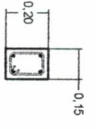
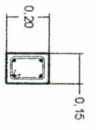

NO GAMBAR: JALAN GAMBAR
KONTAKTOR BELANJA: CV.JASUBA MITRA PRIMA



PEMERINTAH KABUPATEN
PASAMAN BARAT

DINAS
KEARSIPAN

REKAMTAN:

PENGADANAN PEMBAKUAN
GEDUNG KANTOR DAN RUMAH
JABATAN/DINAS

PEREKAMTAN:

Layanan Pembangunan Gedung Kantor
Dan Lahan/pe

LOKASI:

Komplek Dinas Kearsipan
Kab. Pasaman Barat

DISETUJUI

P/PTK

YULI ASRA SE
NIP.198007282008011002

DIPERIKSA

KONSULTAN PENGAWAS
CIHEMI KONSULTING

DIBUAT

HENKY PRAMANAJANI
TEKNIK

DIBUAT

CV. JASUBA MITRA PRIMA

DIBUAT

APRIWAN
Manajer Direktur

DIBUAT

CV. JASUBA MITRA PRIMA



NO. GAMBAR

JABAT. KELOMPOK

KONTAKTOR PELAKSANA

CV. JASUBA MITRA PRIMA

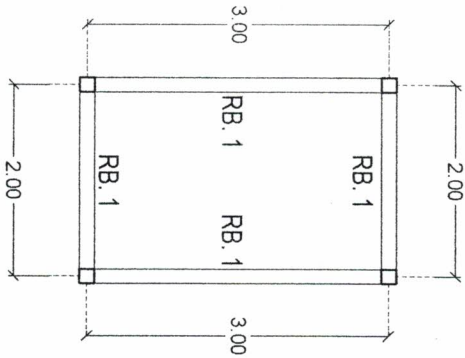

Rencana Reng Balok
scale 1:100

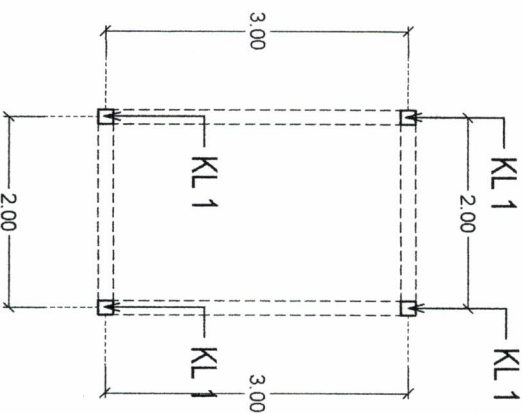

Rencana Kolom
scale 1:100



PEMERINTAH KABUPATEN
PASAMAN BARAT

DINAS
KEARSIPAN

KEGAWAT:

PENGADAAN PEMBAKUAN
GEDUNG KANTOR DAN RUMAH
JABATAN/DINAS

PEKERJANYA:

Lanjutan Pembangunan Gedung Kantor
Dan Lantasepe

LOKASI:

Komplek Dinas Kearsipan
Kab. Pasaman Barat

DISETUI:

PPPTK

YULI KARSASE
NIP. 19800724 2009071 1 002

DIPERIKSA

KONSULTAN PENGAWAS
DIV. REVIU KONSULTANSI

HEIKY PRAMAALAMA
INSPEKTOR

DIBUAT

CV. JASUBA MITRA PRIMA

ARSIHAN
MARDIANSYAH

SKALA



NO. GABUNG	JALAN/AN/GAMBU
KONTAKTOR RELASNYA	

CV. JASUBA MITRA PRIMA

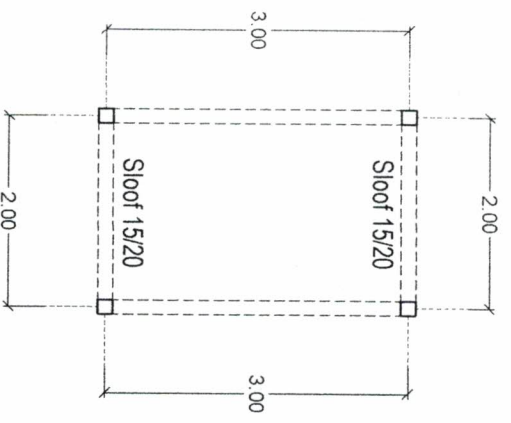

Rencana Sloof
scale 1:100

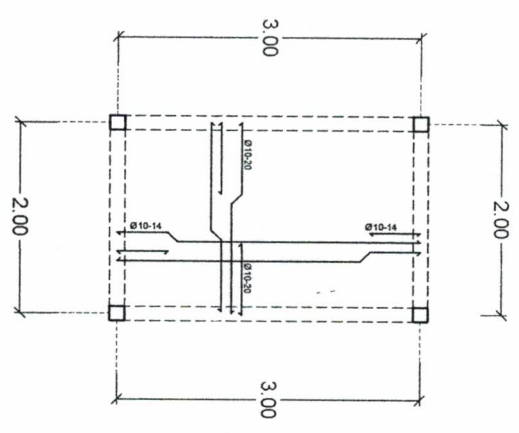

Denah Pembeesian Plat
scale 1:100



PEMERINTAH KABUPATEN
PASAMAN BARAT

DINAS
KEARSIPAN

KEGANTAN:

PENGADAN PEMBAKUAN
GEDUNG KANTOR DAN RUANG
JABAT ANONIAS

PEREKAMAN:

Lanjutan Pembangunan Gedung Kantor
Dan Landscape

LOKASI:

Komplek Dinas Kearsipan
Kab. Pasaman Barat

DISETUJUI

PEK

[Signature]

YULI ASRA SE
NIP. 19800721 2003011 002

DIPERIKSA

KONSULTAN TANAH
GALDENI KONSULT

[Signature]

HEMKY FRAMANA, A.Md
INSPEKTOR

DIBUAT

CV. JASUBA MITRA PRIMA



PERILIAN
Membid. Direktur

Mengetahui

SKALA

NO. GAMBAR

JUDUL GAMBAR

KONTAKTOR PELAKSANA

CV. JASUBA MITRA PRIMA

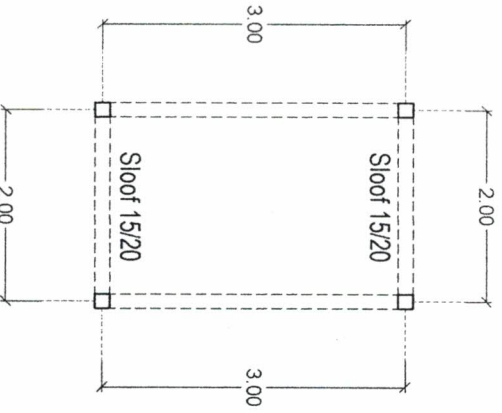

Rencana Sloof
Scale 1:100

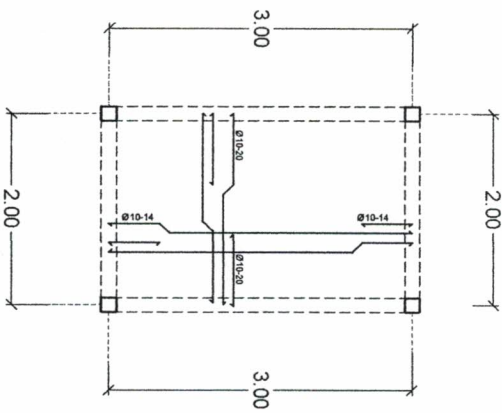

Denah Pembebasan Plat
Scale 1:100

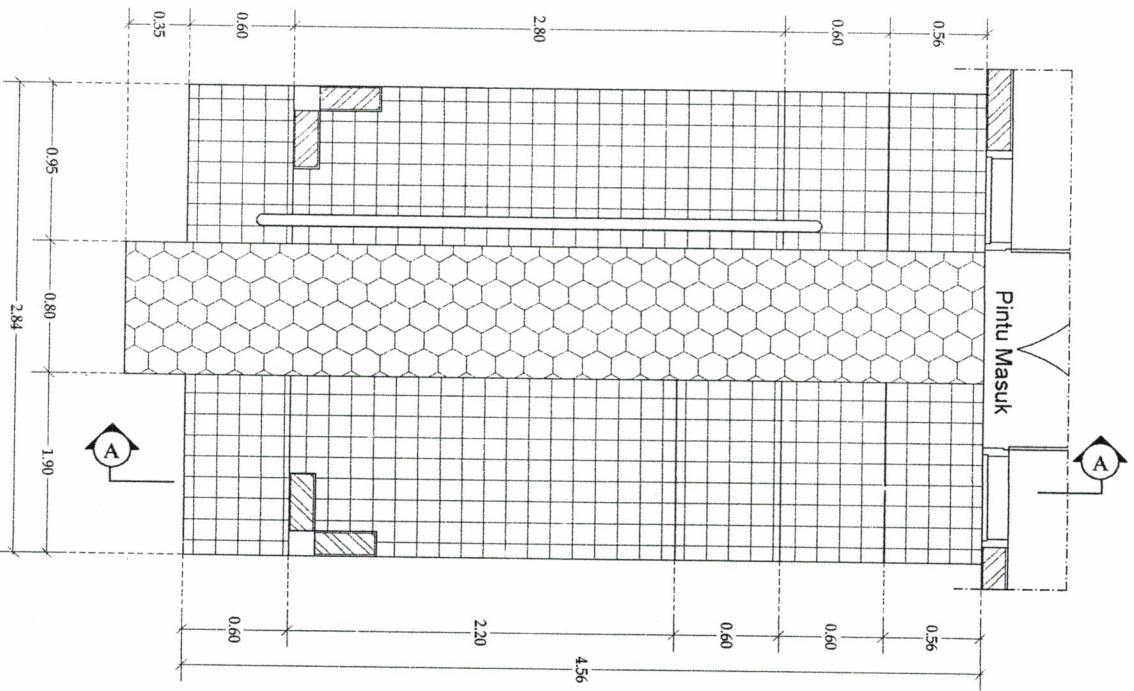

PEMERINTAH KABUPATEN PASAMAN BARAT

DINAS KEARSIPAN

KEGAWAT:

PENGADAAN PEMBAHUIAN GEDUNG KANTOR DAN RUMAH JABATAN DINAS

PEKERJAN:

Lanjutan Pembangunan Gedung Kantor Dan Rangsang

LOKASI:

Komplek Dinas Kearsipan (Kad. Pasaman Barat)

DISETUI

Perik
YULIASRA SE
NIP. 19800724 200901 1 002
DIPERIKSA

KONSULTAN PENGAWAS
CV. BEWI KONSULTAN

HENKY FRAMANA A.Md
Inspektur
DIBUAT

CV. JASUBA MITRA PRIMA

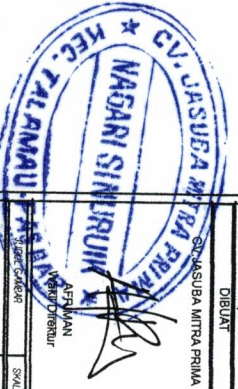

NO. GAMBAR: JAM. HPT. GAMBAR
KONTRAKTOR PELAKSANA

CV. JASUBA MITRA PRIMA

DINAS
 KEARSIPAN

KEGATIFAN:

PENGADAAN PERBAKUAN
 GEDUNG KANTOR DAN RUMAH
 JABAT KANDIUS

PEKERJAAN:
 Lanjutan Pembangunan Gedung Kantor
 Dan Landscape

LOKASI:

Komplek Dinas Kearsipan
 Kab. Pasaman Barat

DIREKTUJUI

P/HTK



 YULI ASRA SE
 NIP. 198007212008011002
 DIPERIKSA

KONSULTAN PENGAWAS
 CV/DEMI KONSULTA

HENNY FRAMANA A.Md
 Inspektur

DIBUAT

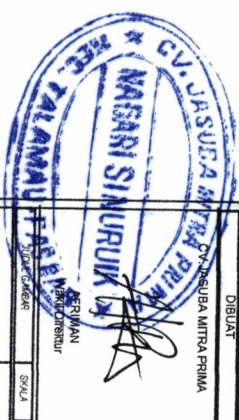
CV. JASUBA MITRA PRIMA

 CV. JASUBA MITRA PRIMA
 NASARI SINURUIK
 MANAGER
 NIP. 197005011980011001
 Direktur

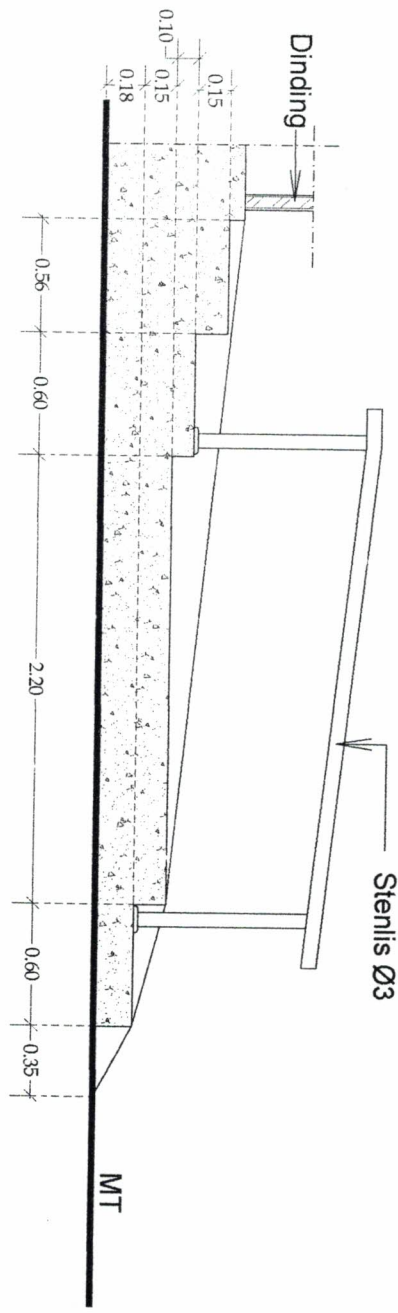

Potongan Tangga
 Scale 1/30

KONTRAKTOR PELAKSANA	NO. GABUNG	JABAT/LOKASI
CV. JASUBA MITRA PRIMA		



PEMERINTAH KABUPATEN PASAMAN BARAT

DINAS KEARSIPAN

KEGATAN:

PENGADAAN PERBAKUAN GEDUNG KANTOR DAN RUMAH JABATANDINAS

PEKERJANYA:

Lanjutan Pembangunan Gedung Kantor Dan Lantai 2

LOKASI:

Komplek Dinas Kearsipan Kab. Pasaman Barat

DISETUJUI

PTK

[Handwritten signature]

YULI ASRA SE
NIP. 198007 2 200801 1 002

DIPERIKSA

KONSULTAN PENGAWAS
CI/DEMI KONSULTAN

[Handwritten signature]

HENNY PRAMANA A.Md

INSPEKTOR

CV. JASUBA MITRA PRIMA

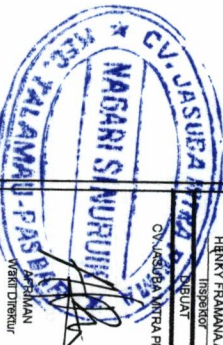

WASIT Direktur

NO GAMBAR

JMLH D/GAMBAR

KONTRAKTOR PELAKSANA

CV. JASUBA MITRA PRIMA

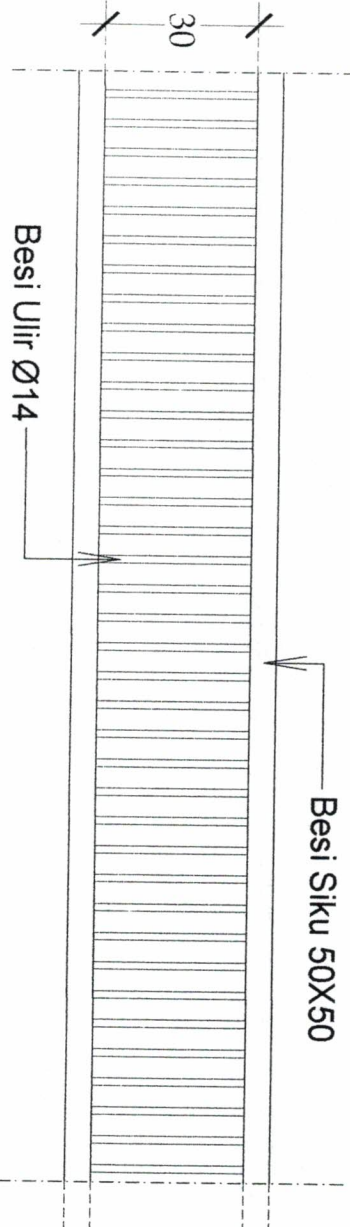



PEMERINTAH KABUPATEN
PASAMAN BARAT

DINAS
KEARSIPAN

KEGAWAH:

PENGADAAN PERBAHAGIAN
GEDUNG KANTOR DAN RUMAH
JABATANYONIAS

PERKERJAAN:

Lanjutan Pembangunan Gedung Kantor
Dan Lahanpe

LOKASI:

Komplek Dinas Kearsipan
Kab. Pasaman Barat

DISETUJUI

P/TK



YULI ASKA SE
NIP. 19800728 2008011 002

DIPERIKSA

KONSULTAN PENGAWAS
CV. DEMI KONSULTIVA

HENY FRAMANA,AMD

Inspektur

DIBUAT

CV. JASUBA MITRA PRIMA



JUDEL GAKER

SMK/1

NO GAMBAR

JMLH GAMBAR

KONTRAKTOR MELAKSANAKAN

CV. JASUBA MITRA PRIMA

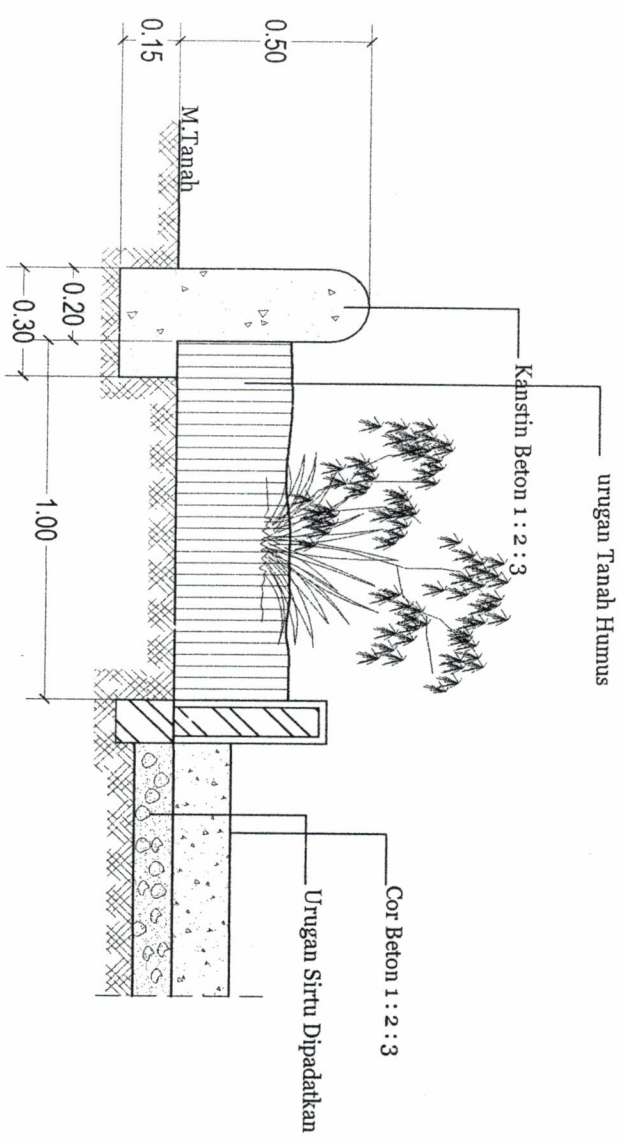

Detail Taman Belakang
Scale 1:025



PEMERINTAH KABUPATEN PASAMAN BARAT

DINAS KEARSIPAN

KEGIATAN:

PENGADAAN BERBAJAJAN GEDUNG KANTOR DAN RUMAH JABATAN/DINAS

PERKERJAAN:

Lanjutan Pembangunan Gedung Kantor Dan Lantai 2

LOKASI:

Komplek Dinas Kearsipan Kab. Pasaman Barat

DISTELUJI

PERTK

[Signature]

YULI ASRA SE
NIP. 198007242008011002
DIPERIKSA

KONSULTAN PENGAWAS AKADEMI KONSULTAN

HENNY FRAMANA A.Md
INSPEKTOR

DIBUAT
Oleh: CV. JASUBA MITRA PRIMA

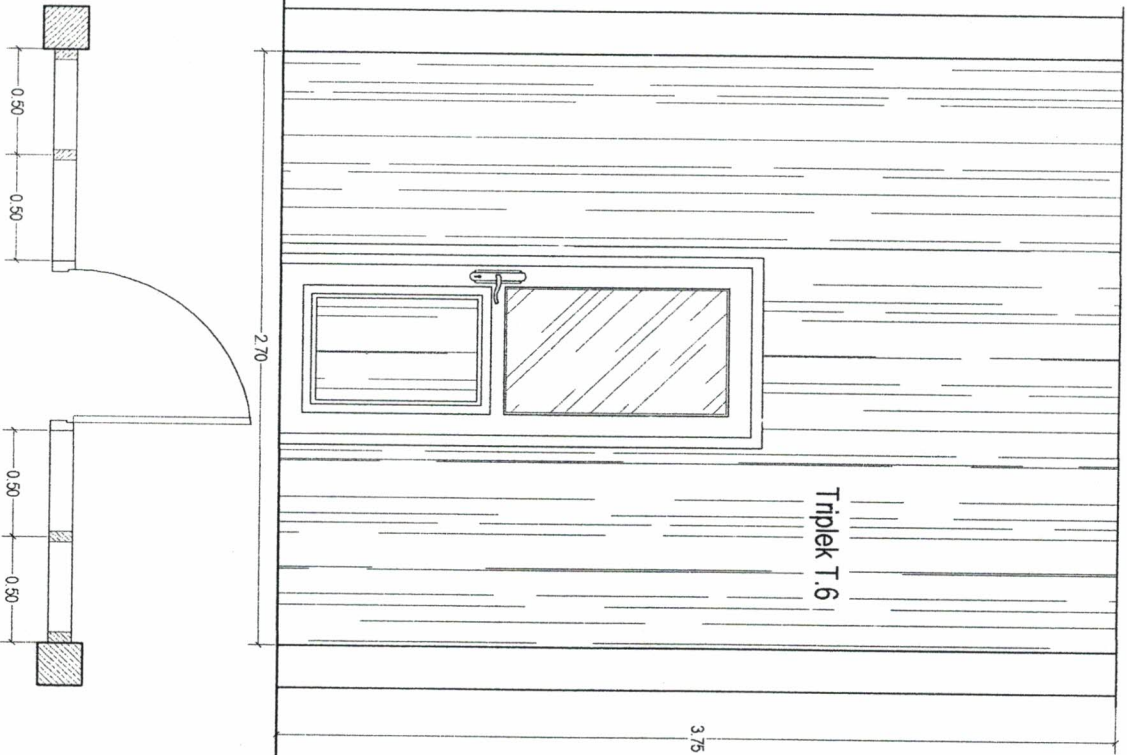
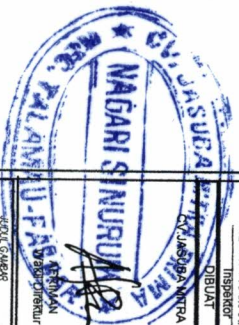

Detail Dinding Partisi
scale 1:25

NO GAMBAR	JMLH DIT GUBUK
KONTROLOR PELAKSANA	
CV. JASUBA MITRA PRIMA	



PEMERINTAH KABUPATEN
PASAMAN BARAT

DINAS
KEARSIPAN

KELOMPOK: ...
PEMBANGUNAN
REKONSTRUKSI DAN PERAWA
GEDUNG KANTOR DAN RUMAH
JABATAN/DINAS

PERKERJAAN:

Layanan Perbaikan Gedung Kantor
Dan Landscape

LOKASI:

Komplek Dinas Kearsipan
Kab. Pasaman Barat

DIREKTUWU

REKTOR

[Handwritten signature]

YULI KRISA SE
NIP. 19800728 200801 1 002

DIPERIKSA

KONSULTAN PENGAWAS
CIKEM/KONSULTAN

[Handwritten signature]
HEMKY PRAMANA, AMd
INSPEKTOR

DIBUAT

HEMKY PRAMANA, AMd
INSPEKTOR



HEMKY PRAMANA
INSPEKTOR

NO GAMBAR	JALAN GAMBAR
KONTAKTOR PEKERJAAN	SKALA

CV. JASUBA MITRA PRIMA

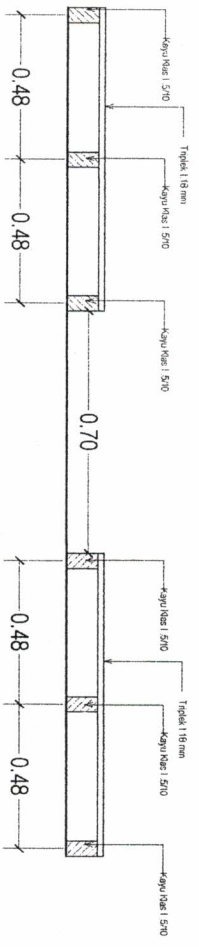
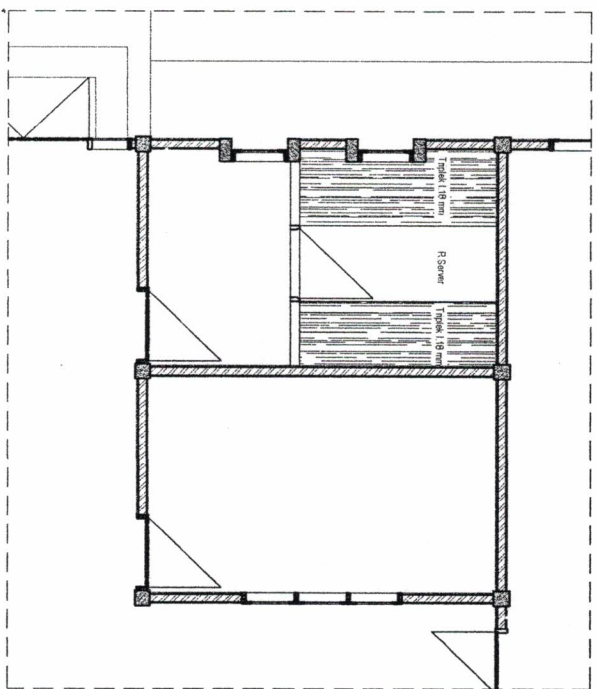

Detail Lantai R. Server

scale 1:25