

KABUPATEN PASAMAN BARAT
TAHUN 2015

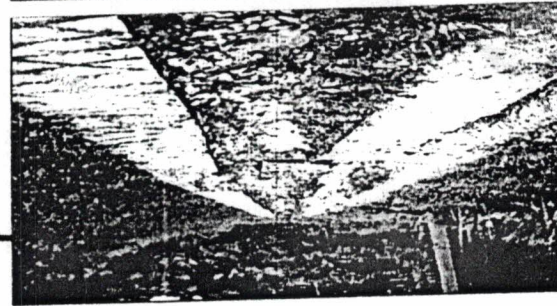

LAPORAN
INVENTARISASI ASET SARANA PRASARANA
HASIL KEGIATAN PNP-M-PPd

NAGARI BATAHAN
KECAMATAN RANAH BATAHAN

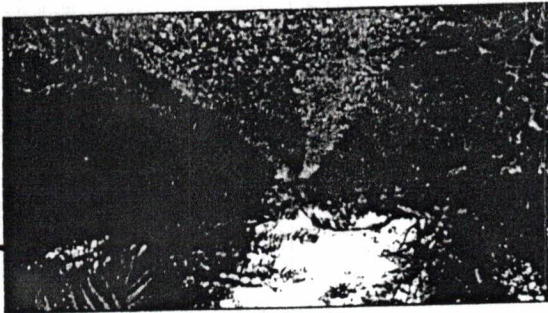
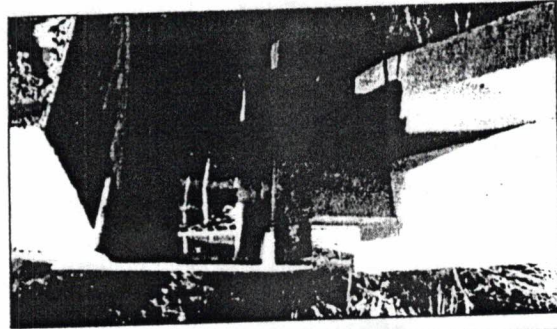
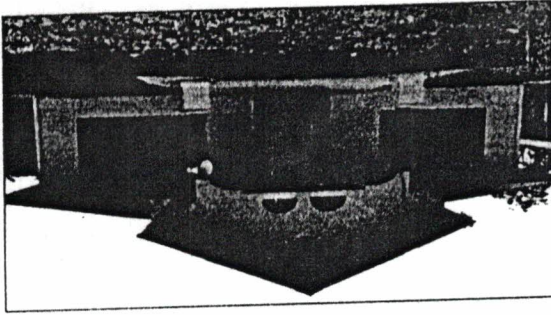
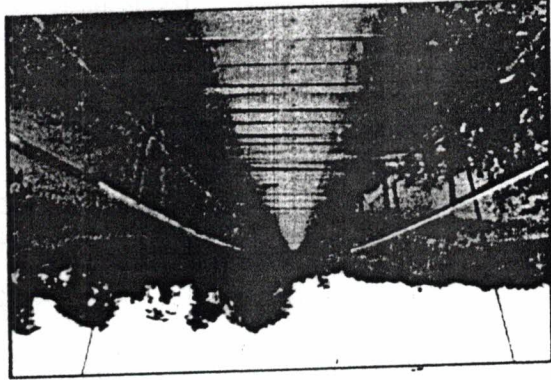
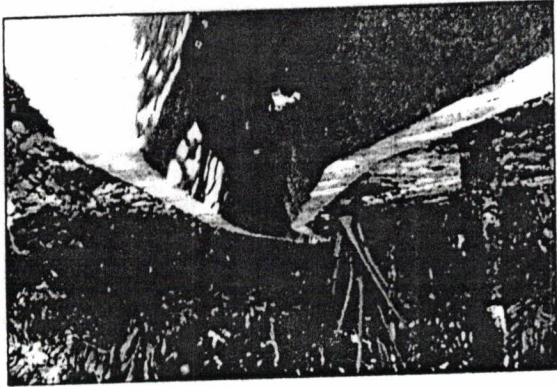
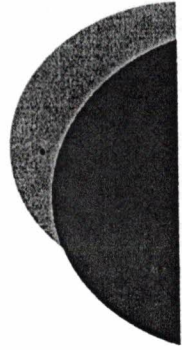

PENGANTAR

Nomor : 01/TIA-SP-B/10/2015
Lampiran : 1 (satu) berkas
Perihal : Laporan

Kepada Yth,

Bapak Wali Nagari Batahan

di-

Silaping.

Dengan hormat,

Bersama ini kami sampaikan kepada Bapak Laporan Inventarisasi Aset Sarana Prasarana Hasil Kegiatan PNP-MPd di Nagari Batahan Kecamatan Ranah Batahan dalam proses Pengakhiran dan Penataan Hasil Kegiatan PNP-MPd.

Demikian laporan ini disampaikan, atas perhatiannya di ucapkan terima kasih.

Silaping, 5 Oktober 2015

Tim Inventarisasi Aset Sarana Prasarana

Hasil PNP-MPd

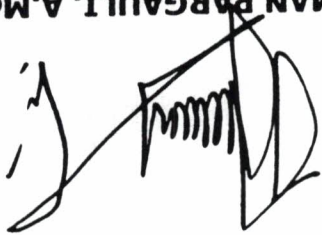

(HERMAN PARGAULI, A.Md)

KETUA

LAMPIRAN

6. PENUTUP

- A. Sarana Prasarana berdasarkan Kondisi Fisik dan Kemanfaatannya
- B. Sarana Prasarana berdasarkan Jenis Pengelolaannya.
- C. Sarana Prasarana berdasarkan Asal-Usul dan Status Kepemilikannya

4. HASIL INVENTARISASI

3. KEGIATAN TIM INVENTARISASI

2. TUJUAN DAN SASARAN

1. PENDAHULUAN

DAFTAR ISI

SURAT PENGANTAR

COVER

DAFTAR ISI

1. PENDAHULUAN

Program Nasional Pemberdayaan Masyarakat (PNPM) Mandiri Perdesaan sebagai salah satu program penanggulangan kemiskinan yang menggunakan pendekatan pemberdayaan masyarakat dan pembangunan partisipatif harus diintegrasikan dengan pengaturan UU Desa. Demikian pula hasil – hasil pelaksanaan PNPM-MPD maupun program – program sejenis yang sudah berakhir harus ditata dan dipastikan kepemilikan asetnya berdasarkan pengaturan dalam UU Desa tersebut diatas.

Proses pengakhiran PNPM –MPd sebagaimana yang dimaksud adalah melalui tahapan Musyawarah Sosialisasi , Penyelesaian kegiatan yang belum selesai, Penataan Kelembagaan BKAN dan Pengalihan kepemilikan aset sarana prasarana yang telah dibangun selama ini mulai dari program PPK sampai pada PNPM-MPd.

Di Kecamatan Ranah Batahan terdiri dari dua nagari yaitu Nagari Batahan dan Nagari Desa Baru telah memulai program PPK semenjak Tahun 2002 sampai tahun 2007 dan PNPM-MPd tahun 2010 sampai tahun 2014 dengan jumlah aset prasarana 54 paket kegiatan yaitu 42 Paket di Nagari Batahan dan 12 paket kegiatan di Nagari Desa Baru. Adapun Sarana prasarana hasil PNPM yang dibangun di Nagari Batahan semenjak PPK tahun 2002 sampai PNPM-MPd tahun 2014 adalah sebagai berikut:

LOKASI KEGIATAN	JENIS KEGIATAN	TAHUN PELAKSANAAN	ALOKASI DANA (Rp)
Pasir Panjang	Pembuatan Rambin	2002	134.875.300
	Pembuatan Badan Jalan	2002	14.565.700
Taming Batahan	Pemberonjongan	2004	193.438.211
	Pembuatan Jembatan Gantung	2012	337.163.000
	Pembuatan Jalan Usaha Tani	2013	349.858.000
	Pembuatan Jalan Usaha Tani	2011	180.022.000
Air Napal	Pembuatan Jalan Usaha Tani	2002	61.149.144
	Pembuatan Drainase	2014	350.000.000
Gunung Tua	Pembuatan Jalan	2002	22.838.042
	Pembuatan Jalan dan Jembatan	2007	227.737.450
Pintu Padang	Pembangunan Jalan dan Jembatan Gantung	2011	350.000.000
	Pembuatan Jalan	2002	23.381.263
Simpang Tolang	Pembuatan Badan Jalan	2002	17.150.000
	Pembangunan Irigasi Sawah Sosopan Baru	2014	280.184.600
Siliyang	Pembuatan Jalan dan Jembatan	2007	255.700.500
	Pembangunan Jalan Usaha Tani	2011	196.936.800
Lubuk Gobing	Pembuatan Jalan Usaha Tani	2010	349.958.500
	Pembuatan Jalan Usaha Tani	2011	158.091.500
Muara Mais	Perbaikan Jalan	2002	18427951
	Rehab Gedung TPA	2002	36403625
Siliang	Pembangunan Jalan	2006	248.547.000
	Rehab Gedung Pertemuan & Sumur Pompa	2002	11.136.841
Air Talang	Rehab Gedung Pertemuan & Sumur Pompa	2002	10.803.157

- Adapun pelaksanaan inventarisasi aset sarana prasarana hasil PNP-MPD bertujuan :
1. Untuk mendapatkan dan mengetahui kondisi fisik terbaru terhadap sarana prasarana yang sudah didanai melalui program PNP-MPD dan program pendukungnya.
 2. Untuk mendapatkan dan mengetahui status kepemilikan terhadap sarana prasarana yang ada.
 3. Untuk mendapatkan dan mengetahui jenis pengelolaan sarana prasarana.
 4. Laporan inventarisasi aset menjadi data dasar bagi Pemerintah Nagari dalam pengelolaan dan pemeliharaan serta penyusunan Peraturan Nagari tentang kepemilikan aset sarana prasarana hasil PNP-MPD.

A. Tujuan

2. TUJUAN DAN SASARAN

Dengan pengukuran berupa SK Wali Nagari Batahan Nomor :140/40/WN-B/SK/VIII/2015.

Herman Pargauli, A.Md : Ketua tim
 Hamsar : Sekretaris tim
 Tumorang Lubis : Anggota
 Adli : Anggota
 Naniarti : Anggota

Batahan dengan peserta Tim adalah :

Salah satu kegiatan pengakhiran PNP-MPD adalah inventarisasi Aset Sarana Prasarana dengan melakukan pembentukan Tim Inventarisasi Aset nagari melalui Musyawarah Nagari Sosialisasi yang dilaksanakan pada tanggal 03 Agustus 2015 bertempat di aula Kantor Wali Nagari

LOKASI KEGIATAN	JENIS KEGIATAN	TAHUN PELAKSANAAN	ALOKASI DANA (Rp)
Sidumpam	Pembuatan Badan Jalan (6 x 300)	2002	16.495.454
	Pembuatan Badan Jalan (5 x 1.000)	2002	38.346.344
	Pembangunan Gedung Serba Guna	2007	117.153.500
	Pembuatan Jalan Usaha Tani	2012	158.705.000
Rao-Rao	Pembangunan Drainase	2014	284.911.500
	Pembangunan Drainase	2014	167.142.000
Pagaran Tengah	Pembangunan Rambin	2002	71.884774
	Pembuatan Badan Jalan Menuju Rambin	2002	9.112.273
Paninjauan	Pembuatan Jalan Usaha Tani	2011	198.940.000
	Pembuatan Jembatan Batang Binongo	2002	21.199.498
Tanjung Larangan	Normalisasi Jalan	2010	254.659.000
	Normalisasi Jalan	2010	349.964.500
Taming Tengah	Pembangunan Drainase	2014	229.417.900
	Normalisasi Jalan	2010	229.063.500
Taming Mudik	Pembuatan Rambin	2002	47.609.343
Sawah Mudik	Perbaikan Jalan	2002	73.164.291
	Pembuatan Goro-goro 3 Unit	2004	17.075.895
Sigantang	Pembuatan Jalan Rabat Beton	2007	8.882.150
	Pelatihan Ayam Rotan	2010	132.922.500
	Pembangunan Jalan Rabat Beton	2010	333.959.000

B. Sasaran

Sasaran kegiatan pendataan aset sarana prasana hasil PNP-MPd oleh Tim Inventarisasi Aset meliputi :

1. Inventarisasi aset dilakukan terhadap Sarana Prasana hasil Program Pengembangan Kecamatan (PK) mulai tahun 2002 sampai 2007 di wilayah Pemerintahan Nagari Batahan.
2. Inventarisasi aset dilakukan terhadap Sarana Prasana hasil Program Nasional Pemberdayaan Masyarakat (PNPM) Mandiri Perdesaan mulai tahun 2010 sampai 2014 di wilayah Pemerintahan Nagari Batahan

3. KEGIATAN INVENTARISASI

Kegiatan inventarisasi Aset Sarana Prasana Nagari Batahan untuk kegiatan PPK dan PNP-MPd dilakukan oleh Tim Inventarisasi Aset yang sudah dibentuk melalui Musyawarah Nagari

yang dilaksanakan pada tanggal 03 agustus 2015 dengan pengukuhan lewat Surat Keputusan Wali Nagari Batahan Nomor : 140/40/WN-B/SK/VIII/2015. Dari tugas yang dibebankan maka tim

melakukan beberapa rangkaian proses kegiatan inventarisasi aset antara lain pengumpulan data awal , penilaian data awal, verifikasi dengan cara menilai kondisi fisik prasana, validasi

kepemilikan aset dan penyusunan laporan hasil inventarisasi.

Adapun rangkaian kegiatan tersebut lebih rinci adalah sebagai berikut:

1. Konsolidasi tim dilaksanakan pada hari kamis tanggal 10 september 2015 dengan putusan terbentuknya jadwal verifikasi lapangan terhadap fisik prasana yang berada pada wilayah kejurongan.

2. Pengumpulan data awal dilaksanakan pada hari jumat tanggal 11 september 2015 , yang mana didapat data dari UPK PNP-MPd Kecamatan Ranah Batahan berupa SPC, Dokumen SPPB , Dokumen Akhir dan rekapitulasi data kegiatan.

3. Melakukan verifikasi dan validasi (kunjungan Lapangan) yang dilaksanakan tanggal 16 , 18 dan 21 September 2015.

4. Rapat tim dilaksanakan pada tanggal hari senin tanggal 28 september 2015 dengan pembahasan hasil kunjungan dan penyelesaian pengisian formulir inventarisasi dan menyepakati rekomendasi terhadap pengelolaan dan kepemilikan prasana.

5. Penyusunan laporan tim dilaksanakan senin tanggal 5 oktober 2015.

4. HASIL INVENTARISASI

1. Kategori Sarana Prasarana berdasarkan Kondisi Fisik dan Kemanfaatannya. A. Sarana dan Prasarana yang kondisinya masih baik.

1. Pembuatan Badan Jalan 1000 Meter PPK Tahun 2002 Jorong Pasir Panjang

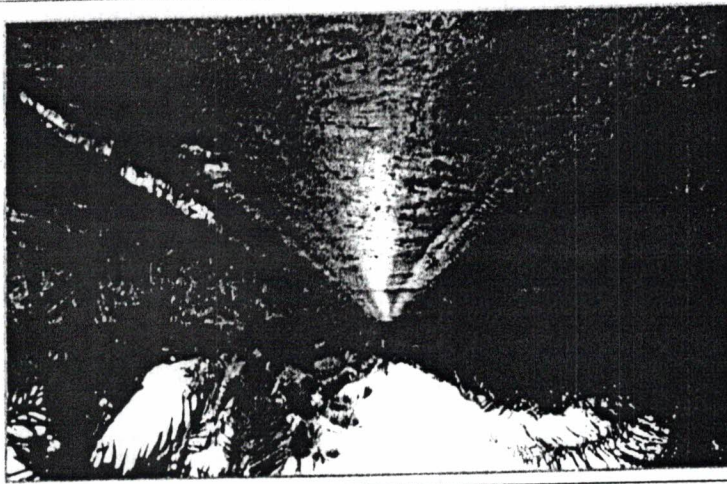

Prasarana ini masih baik dan dapat difungsikan masyarakat, sehubungan jalan ini sedang dilakukan oleh Dinas Pk Kabupaten Pasaman Barat.

2. Pembuatan Badan Jalan 1300 Meter PPK Tahun 2002 Jorong Kampung Mesjid

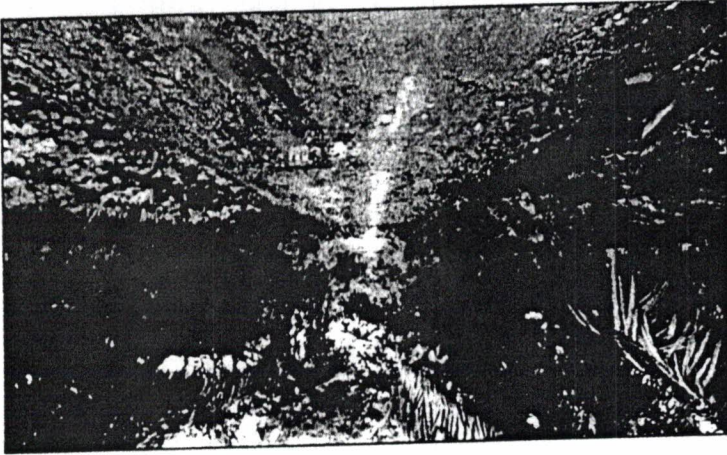

Prasarana ini masih baik dan dapat difungsikan masyarakat, sehubungan jalan ini satu ruas dengan jalan pasir panjang PPK tahun 2002 saat ini sedang dilakukan peningkatan oleh Dinas PU Kabupaten Pasaman Barat.

3. Pembangunan Drainase 1350 Meter PNP-MPd Tahun 2014 Jorong Kampung Mesjid

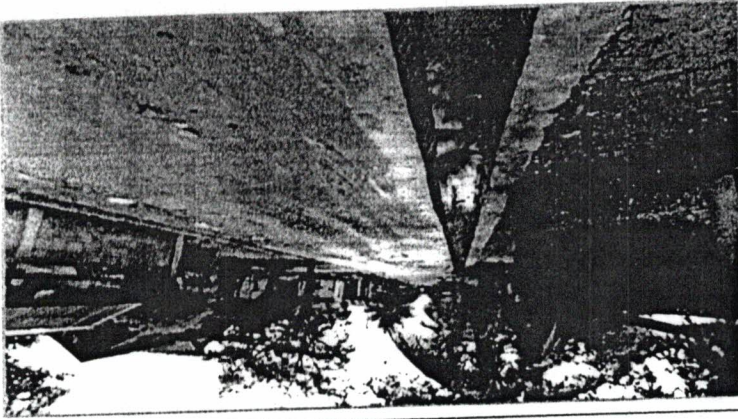

Prasarana ini masih baik namun perlu pemeliharaan rutin dg membersihkan saluran dari sampah y masuk kesaluran.

4. Pembuatan Jalan PPK Tahun 2002 Jorong Gunung Tua

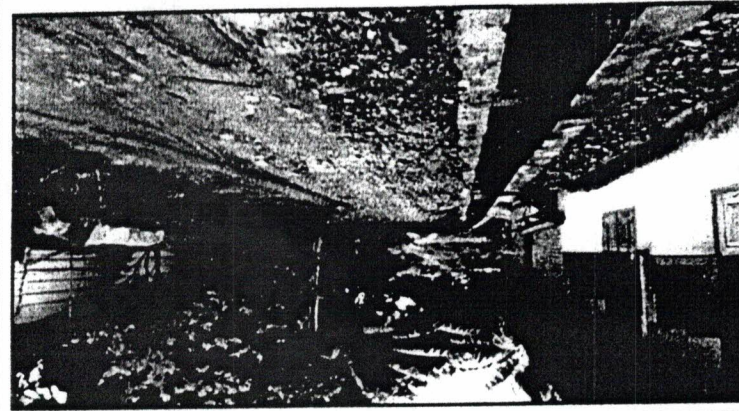

Jalan ini masih baik karena telah dilakukan peningkatannya oleh Dinas PU Kabupaten Pasaman Barat. Namun perlu pengalihan aset dan Pemerintah Nagari ke Pemda Pasaman Barat

5. Pembuatan Jalan & Jembatan PPK Tahun 2007 Jorong Pintu Padang

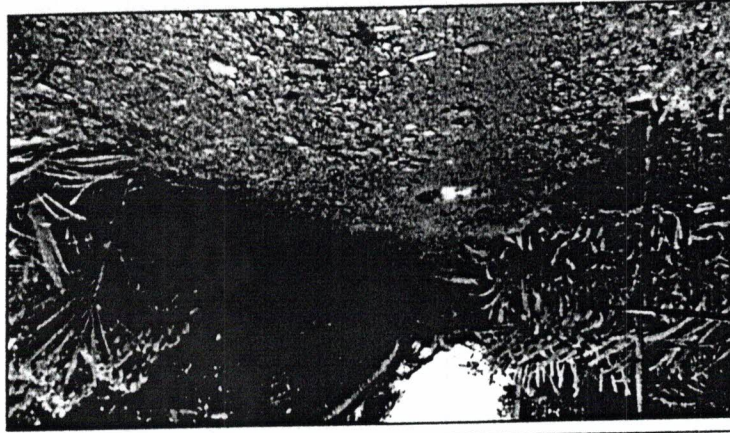

Jalan ini masih baik karena telah dilakukan peningkatannya oleh Dinas PU Kabupaten Pasaman Barat. Namun perlu pengalihan aset dan Pemerintah Nagari ke Pemda Pasaman Barat

6. Pembangunan Jembatan Batang Biringgo PPK Tahun 2002 Jorong Paroman Sawah

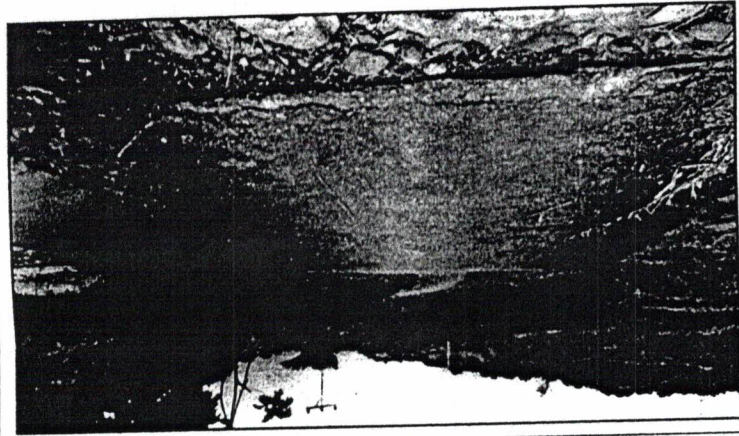

Jembatan ini masih baik karena dan dapat difungsikan masyarakat namun - perlu di buat tangan - tangan jembatan.

7. Pembangunan Drainase Taming 700 Meter PNP-MPd Tahun 2014 Jorong Taming Tengah

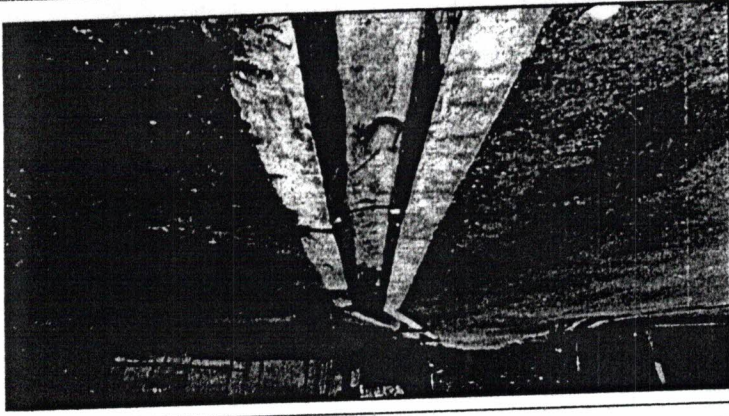

Bangunan ini masih baik karena dan dapat difungsikan masyarakat namun perlu pemeliharaan rutin dari sampah yg masuk kesaluran.

8. Pembuatan Rambu 1 Unit PPK Tahun 2002 Jorong Silayang Juli

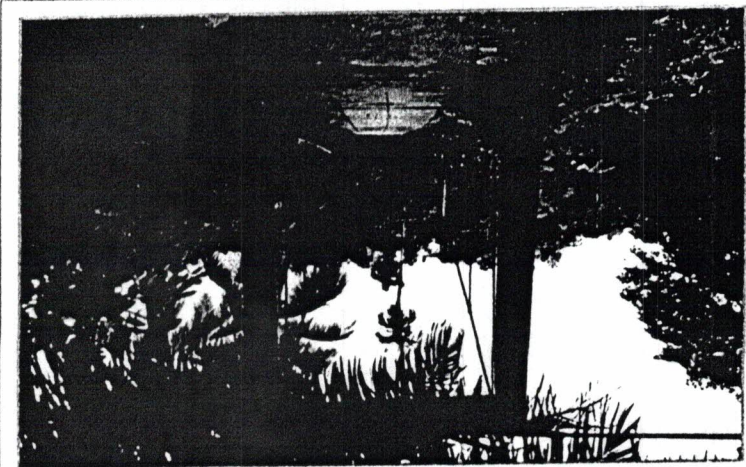

Bangunan ini masih baik karena telah ditingkatkan konstruksi bangunan atasnya oleh dana program ADN Nagari Batahan.

9. Pembuatan Jembatan Gantung 50 Meter PNM-MPD Tahun 2012 Jorong Tamang Batahan

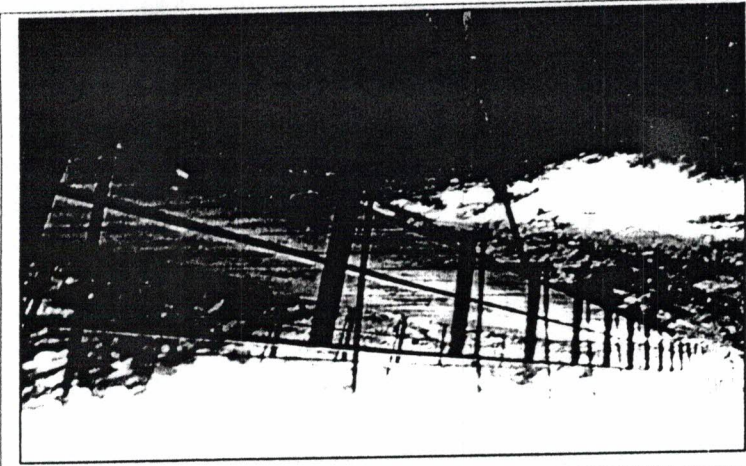

Bangunan ini masih baik dan selalu difungsikan masyarakat namun perlu pemeliharaan pridik seperti pengecatan tiang pilon.

10. Pembuatan Badan Jalan 300 Meter-PPK Tahun 2002 Jorong Siduampian

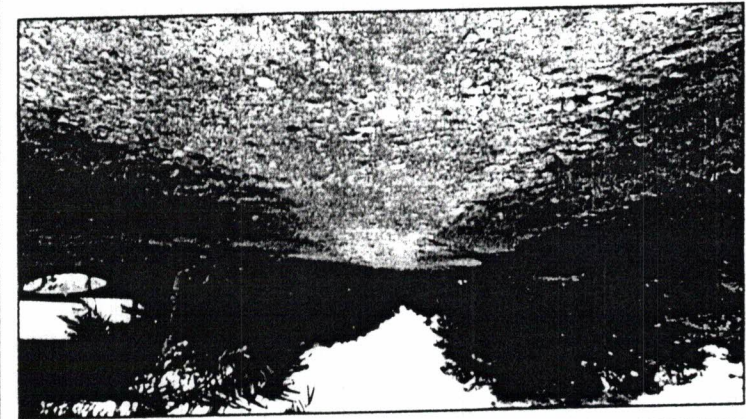

Bangunan ini masih baik dan selalu difungsikan masyarakat sehingga jalan ini telah ditingkatkan oleh Program PPIP.

11. Pembuatan Badan Jalan 1000 Meter PPK Tahun 2002 Jorong Siduampian

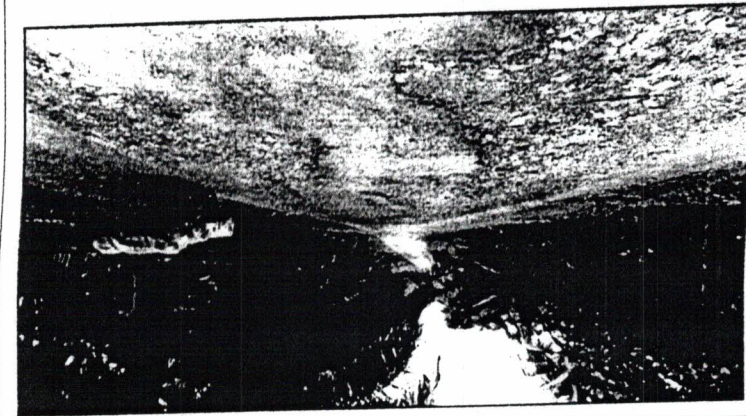

Bangunan ini masih baik dan selalu difungsikan masyarakat sehingga jalan ini telah ditingkatkan oleh Dinas PU Pemdab Pasaman Barat.

12. Pembangunan Gedung Serba Guna 1 Unit PPK Tahun 2007 Jorong Siduampian

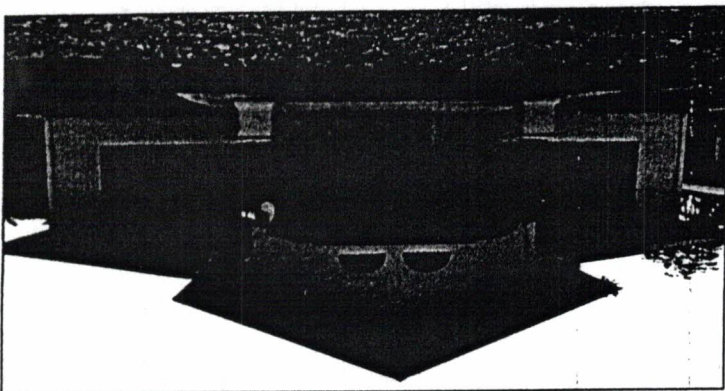

Bangunan ini masih baik dan selalu difungsikan masyarakat namun perlu mengaktifkan tim pemeliharaan.

13. Pembangunan Irigasi Sawah Sosopan 1 Unit PNP-MPD Tahun 2014 Jorong SP, Tolang Baru

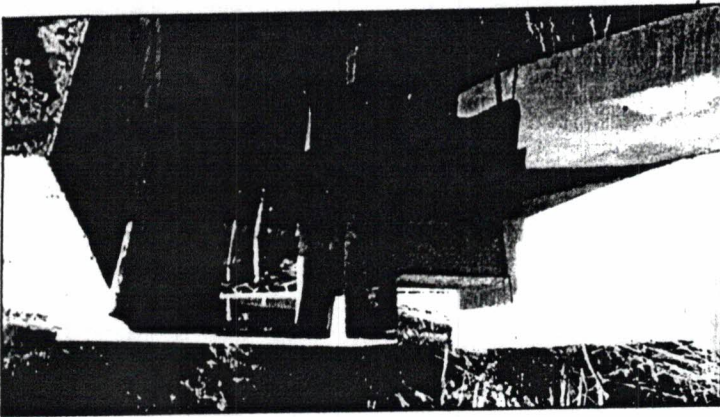

Bangunan ini masih baik Namun Belum difungsikan Masyarakat, diperlukan penguasaan dari Pemerintah Nagari agar masyarakat memanfaatkan bangunan ini.

14. Perbaikan Jalan 110 Meter PPK Tahun 2002 Jorong Silaping



Bangunan ini masih baik karena telah ditingkatkan pembangunannya dengan cor beton oleh Dinas PU Penda Pasaman Barat.

14. Pembangunan Drainase 600 Meter PNP-MPD Tahun 2014 Jorong Rao-Kao

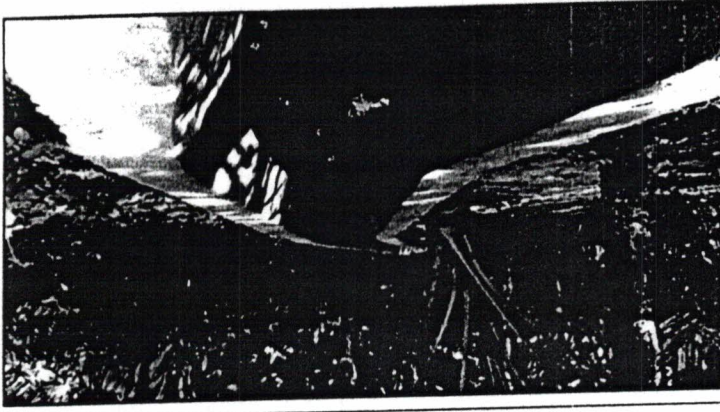

Bangunan ini masih baik karena namun perlu mengaktifkan tim pemeliharaan prasarana yang telah terbentuk.

16. Pembangunan Drainase 335 Meter PNPM-MPD Tahun 2014 Jorong Pagaran Tengah

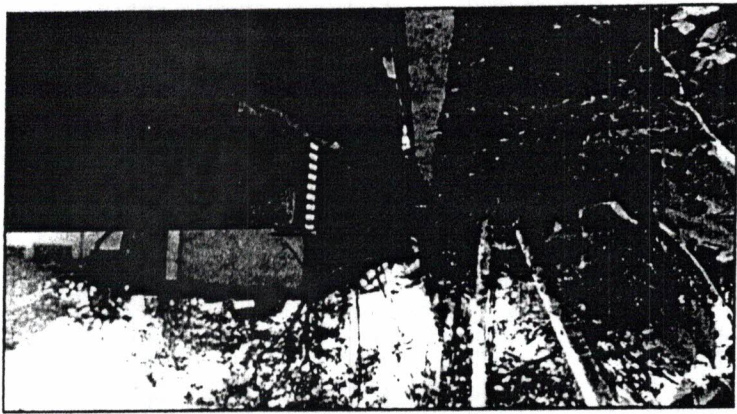

Bangunan ini masih baik namun perlu mengaktifkan tim pemelihara prasana yang telah terbentuk.

B. Sarana dan Prasana yang kondisinya Rusak Ringan.

Sarana prasana yang kondisinya rusak ringan ada 15 kegiatan fisik yaitu :

1. Pembuatan Rambu 1 Unit PPK Tahun 2002 Jorong Pasir Panjang

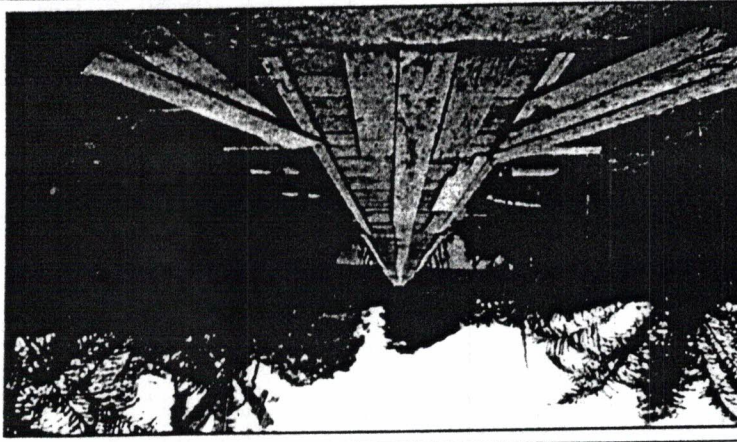

Bangunan rusak ringan pada papan lantai jembatan yang tidak sempurna dan tali anger ada yang kurang.

2. Pembangunan 700 Meter & Jembatan Cantung 1 unit PNPM-MPD Tahun 2011 Jorong Pintu Padang

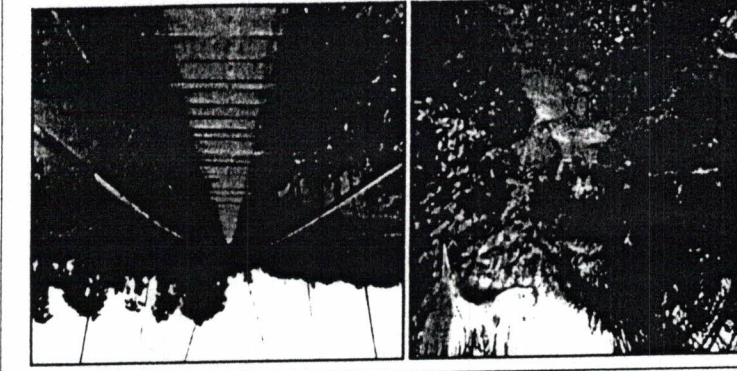

Prasana ini rusak ringan dimana jalan yang ada semak pada bau jalan dan saluran, sedangkan jembatan lapuk pinggir lantai serta tangan2 jembatan berkarat.

3. Pembuatan Jalan 3000 Meter PPK Tahun 2007 Jorong Silayang

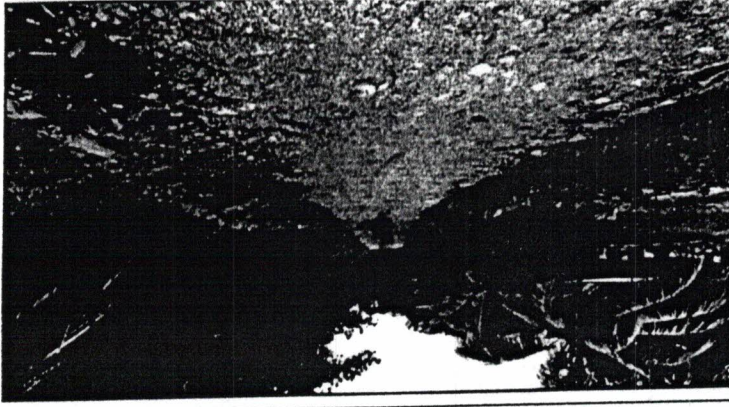

Jalan ini salurannya tertutup dan bahu jalan semak secara keseluruhan.

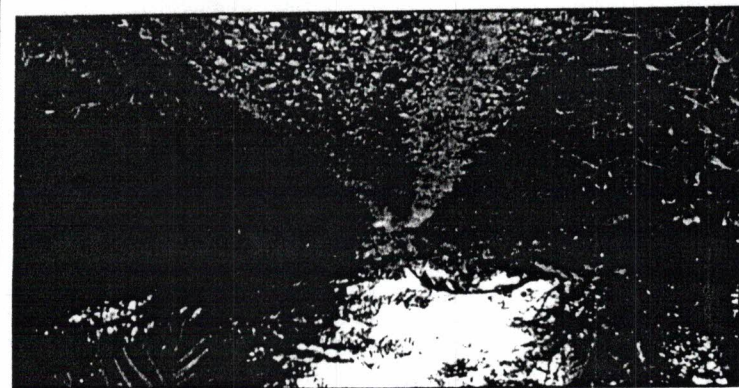

4. Pembuatan Jalan Usaha Tani 2500 Meter PNPM-MPd Tahun 2011 Jorong Silayang

Jalan ini salurannya tertutup dan bahu jalan semak secara keseluruhan.

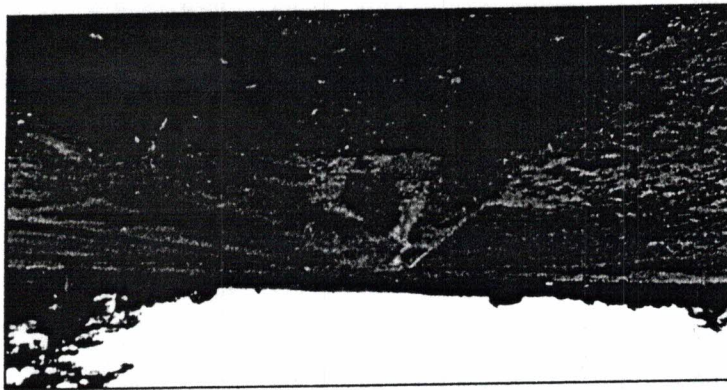

5. Pembuatan Jalan Usaha Tani 1000 Meter PNPM-MPd Tahun 2010 Jorong Lubuk Gobing

Jalan ini semak pada keseluruhan badan jalan.

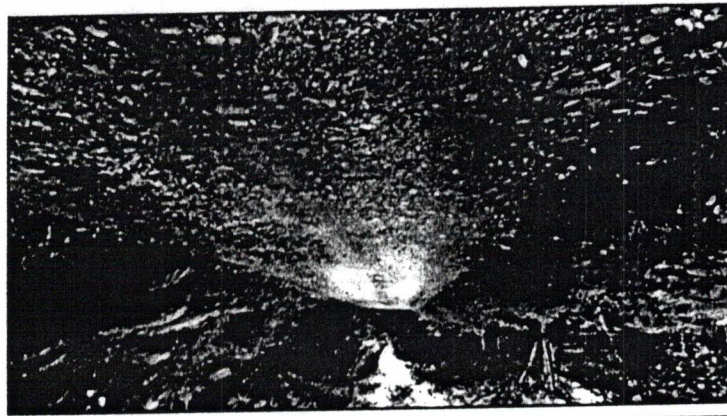

6. Normalisasi Jalan 2000 Meter PNPM-MPd Tahun 2010 Jorong Tanjung Larangan

Jalan ini semak pada keseluruhan saluran samping dan hampir keseluruhan saluran tertutup.

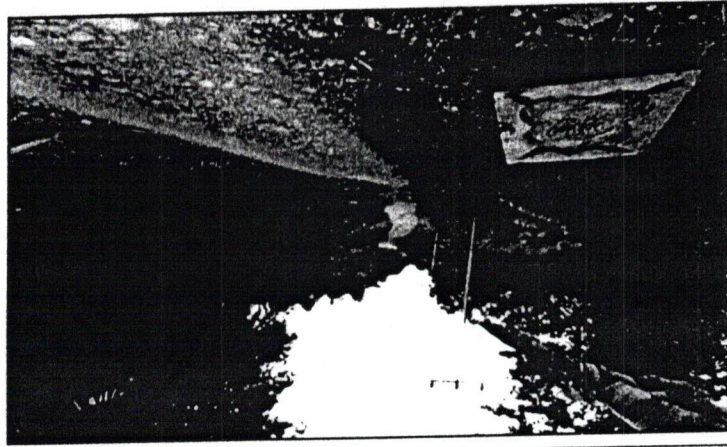

7. Normalisasi Jalan 2300 Meter PNPM-MPd Tahun 2010 Jorong Tameng Tengah

Jalan ini semak pada keseluruhan saluran samping dan hampir keseluruhan saluran tertutup.

8. Normalisasi Jalan 2200 Meter PNM-MPD Tahun 2010 Jorong Tameng Julu

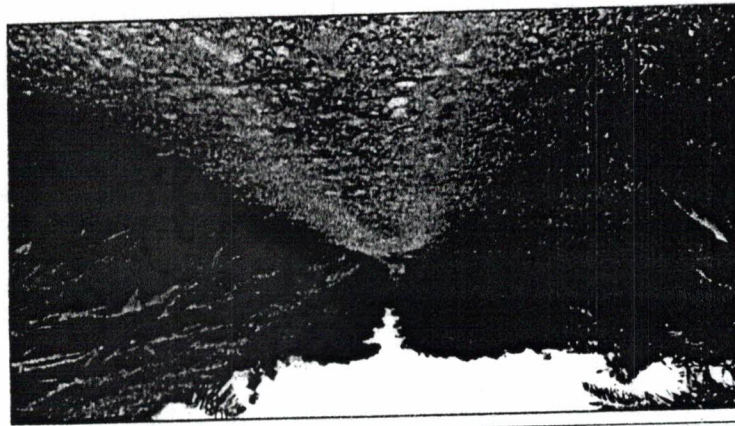

Jalan ini semak pada keseluruhan saluran samping dan hampir keseluruhan saluran tertutup.

9. Pembuatan Jalan Usaha Tani 3000 Meter PNM-MPD Tahun 2013 Jorong Tameng Batahan

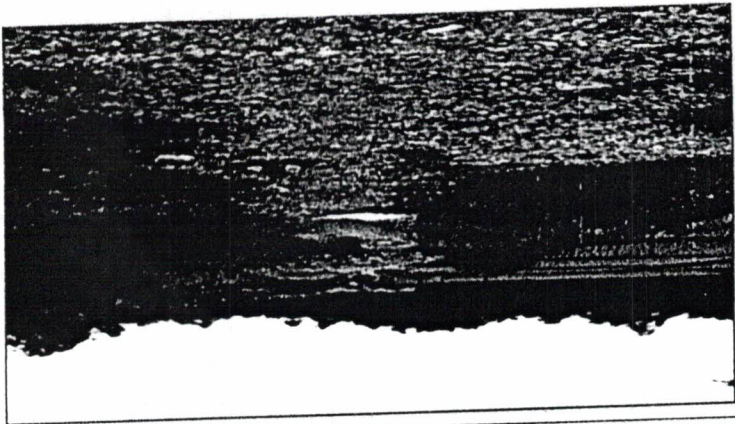

Jalan ini semak pada bahu jalan dan beberapa saluran samping tertutup.

10. Pembuatan Jalan 1900 Meter PNM-MPD Tahun 2011 Jorong Air Napal

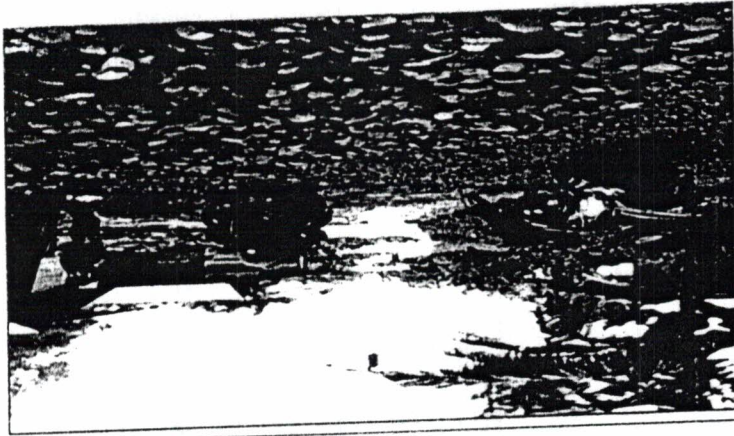

Jalan ini saluran sampingnya tertutup sehingga terjadi genangan air pada badan jalan namun saat ini sedang ditingkatkan pembangunannya oleh Dinas PU Penda Pasaman Barat.

10. Rehab Gedung IPA 1 Unit PPK Tahun 2002 Jorong Silapang

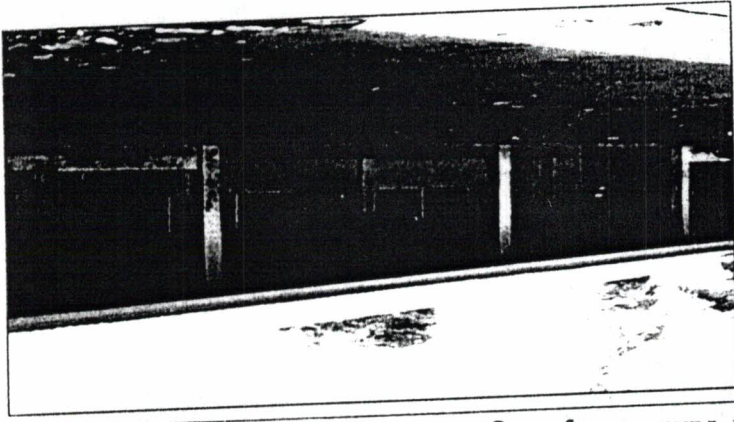

Bangunan ini Cat dinding dan kusen jendela nya telah memudar, perlu pengecatan ulang

12. Pembangunan Jalan 2000 Meter PPK Tahun 2006 Jorong Silaping



Jalan ini kerikil jalan banyak yang lepas, saluran tertutup dan bahu jalan semak.

13. Pembangunan Rambin 50 Meter PPK Tahun 2002 Jorong Paninjauan

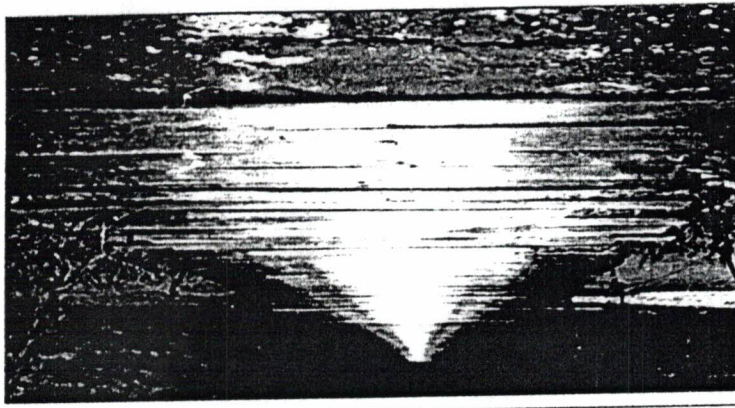

Jembatan ini hanya beberapa lantai papan nya rusak .

14. Pembangunan Gorong-Gorong 3 Unit PPK Tahun 2004 Jorong Sawah Mudik

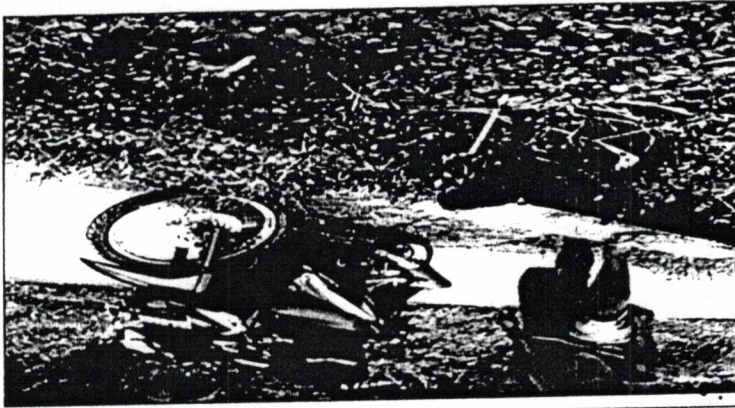

Gorong-gorong ini salurannya tertutup.

15. Pembangunan Jalan Rabat Beton 1600 Meter PNPM-MPD Tahun 2004 Jorong Sigantang

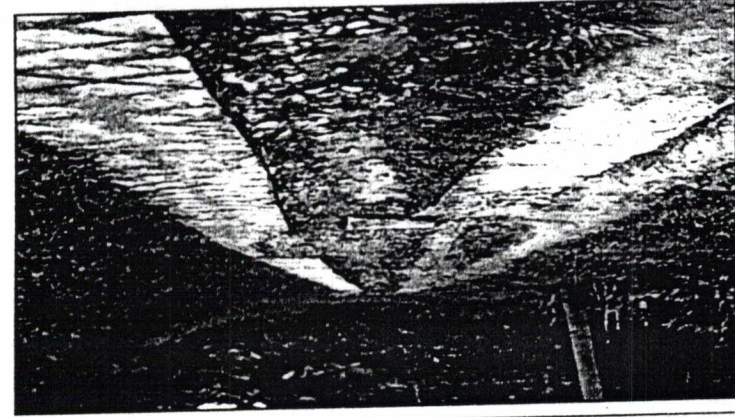

Rabat beton ini hanya beberapa titik yang patah.

C. Sarana dan Prasarana yang kondisinya Rusak Berat.

Sarana prasarana yang kondisinya berat ada 11 kegiatan fisik yaitu :

1. Pembangunan Jalan Usaha Tani 2600 Meter PNPM-MPD Tahun 2011 Jorong Muara Mais

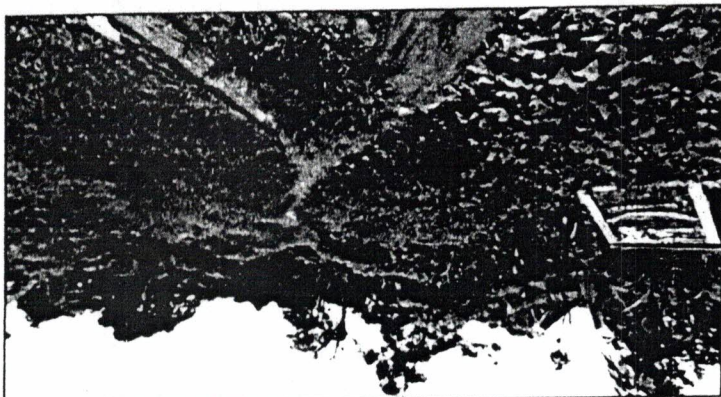

Kondisi Jalan ini menjadi jalan setapak, badan jalan semak dan saluran samping seluruhnya tertutup, nyaris tidak ada sama sekali pemeliharaan oleh masyarakat.

2. Rehab Gedung Pertemuan & 1 Unit Sumur Pompa PPK Tahun 2002 Jorong Muara Air Talang

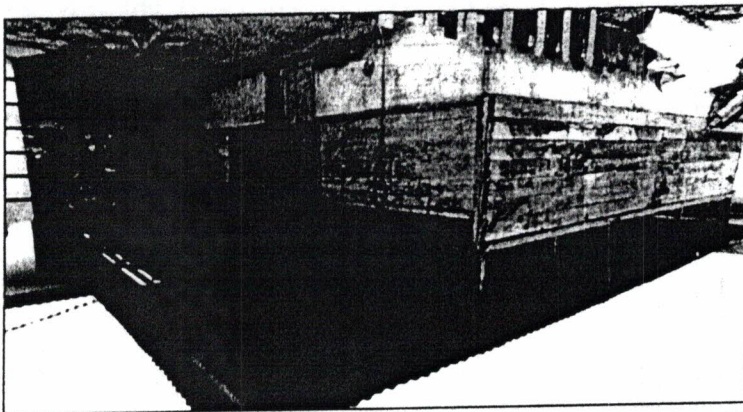

Kondisi gedung ini dindingnya sudah lapuk, atap bangunan beberapa bagian bocor.

3. Pembuatan Jalan Usaha Tani 2450 Meter PNPM-MPD Tahun 2012 Jorong Siduampian

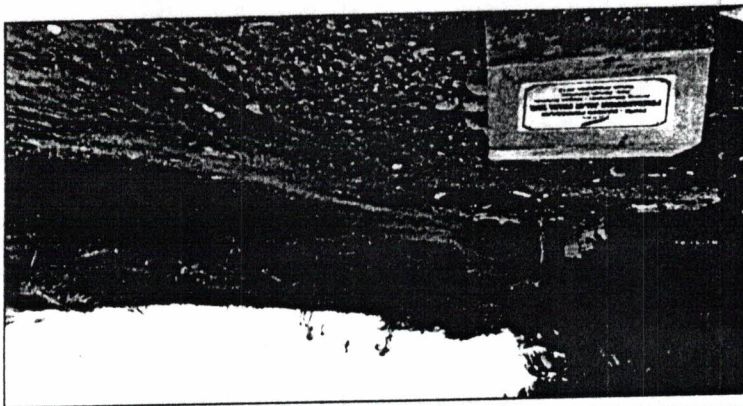

Kondisi Jalan ini badan jalan licin, saluran tertutup dan banyak genangan air pada badan jalan.

4. Pemberonjangan 200 Meter PPK Tahun 2004 Jorong Taming Batahan



Kawat beronjong seluruhnya putus, batu beronjong lepas.

5. Pembuatan Badan Jalan Meter PPK Tahun 2002 Jorong Simpang Tolang



Kondisi Badan Jalan hampir seluruhnya licin apabila hujan nyaris tidak dapat dilalui oleh kendaraan, sehubungan saluran tertutup.

6. Pembuatan Badan Jalan Meter PPK Tahun 2002 Jorong Simpang Tolang Baru



Jalan ini kondisinya senak pada keeluruhan bahu jalan saluran tertutup. Jalan ini nyaris tidak ada upaya pemeliharaan oleh masyarakat.

7. Rehab Gedung Peremuan & Sumur Pompa 1 unit PPK Tahun 2002 Jorong Air Talang

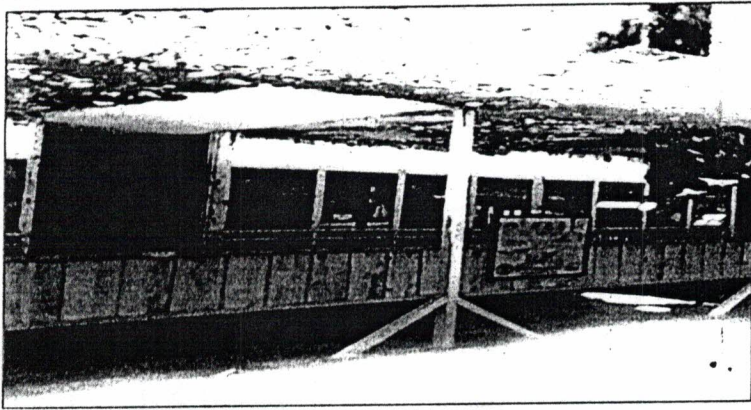

Kayu dinding bangunan seluruhnya lapuk dan atap bangunan banyak yang bocor.

8. Pembuatan Jalan Menuju Rambin PPK Tahun 2002 Jorong Paninjauan

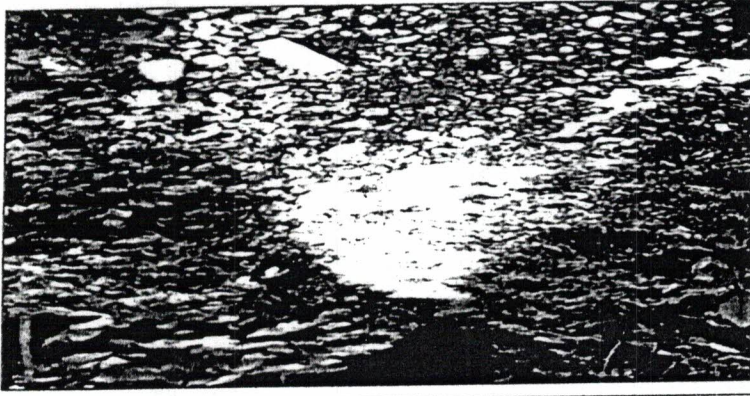

Kerikil badan jalan banyak yg lepas, bahu jalan semak dan saluran tertutup.

9. Pembuatan Jalan Usaha tani 1600 Meter PNP-M-PD Tahun 2011 Jorong Paninjauan



Air Saluran Samping
Jalan tidak berfungsi!
akibat seluruh saluran
tertutup hingga
genangan air
sepanjang badan jalan
yang ada.

10. Perbaikan Jalan 500 Meter PPK Tahun 2002 Jorong Sawah Mudik

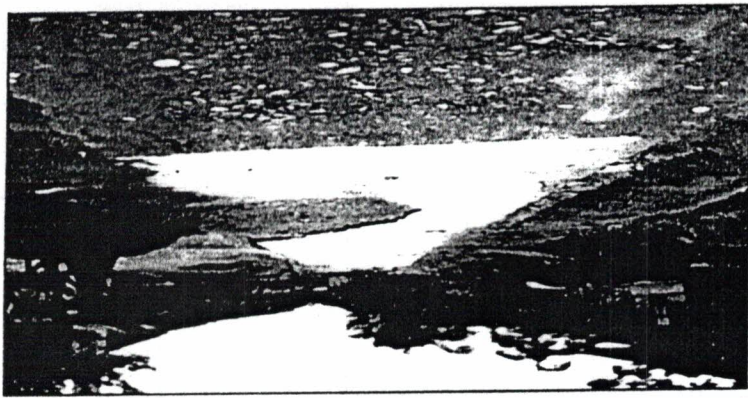

Cor beton jalan
banyak yang lepas/
patah. Menyulitkan
untuk ditempuh
karena jalan ini jalan
pemukiman penduduk

11. Pembuatan Jalan Rabat Beton 31 Meter PPK Tahun 2007 Jorong Sawah Mudik

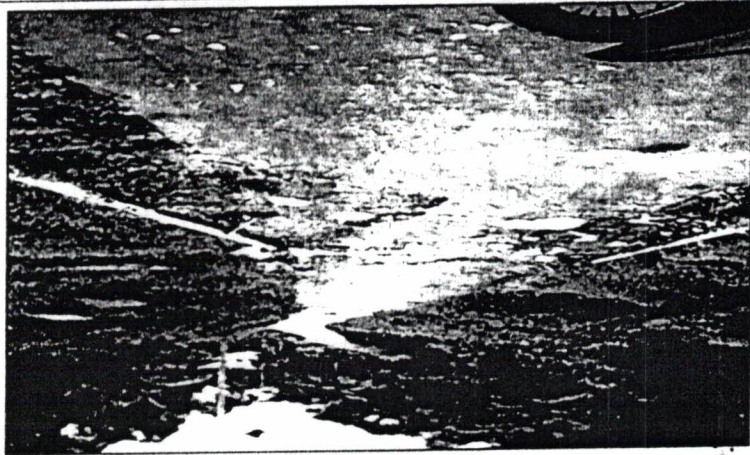

Cor beton jalan
banyak yang lepas/
patah. Menyulitkan
untuk ditempuh
karena jalan ini jalan
pemukiman penduduk

D. Sarana dan Prasarana yang tidak berfungsi!

Sarana prasarana yang kondisinya tidak berfungsi ada 3 kegiatan fisik yaitu :

1. Pembrengongan sungai PPK Tahun 2014 Jorong Taming Batahan
2. Pembangunan Irigasi Sawah Sosopan 1 Unit PNP-M-MPd tahun 2014 Jorong Simpang Tolang Baru
3. Pembuatan Irigasi-gorong 3 unit PPK Tahun 2014 Jorong Sawah Mudik



Batreng Taming Batahan Irigasi Simpang Tolang Baru

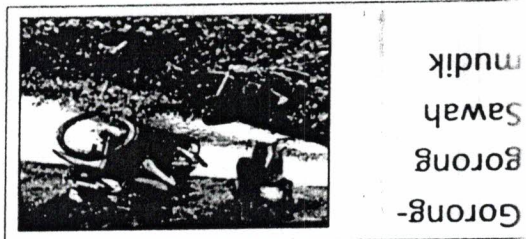

Gorong-gorong Sawah Mudik

II. Kategori Sarana Prasarana berdasarkan Jenis Pengelola

- A. Sarana dan Prasarana yang dikelola oleh individu /rumah tangga
 - Dari 42 Sarana Prasarana yang hasil PPK dan PNP-M-MPd di Nagari Batahan tidak ada yang dikelola langsung oleh individu/ rumah tangga.

B. Sarana dan Prasarana yang dikelola oleh Kelompok Pemanfaat

Dari 42 Sarana Prasarana yang hasil PPK dan PNP-M-MPd di Nagari Batahan ada 35 Sarana yang dikelola oleh kelompok pemanfaat , adapun kegiatan tersebut adalah sebagai berikut :

1. Pembuatan Rambin 1 Unit PPK Tahun 2002 Jorong Pasir Panjang
2. Pembangunan Drainase 1350 Meter PNP-M-MPd Tahun 2014 Jorong Kampung Mesjid
3. Pembangunan Jalan dan Jembatan Gantung 700 meter PNP-M-MPd Tahun 2011 Jorong Pintu Padang
4. Pembuatan Jalan dan Jembatan 3000 Meter PPK tahun 2007 Jorong Silayang
5. Pembangunan Jalan Usaha Tani 2500 Meter PNP-M-MPd Tahun 2011 Jorong Silayang
6. Pembangunan Jalan Usaha Tani 1000 Meter PNP-M-MPd Tahun 2010 Jorong Lubuk Gobing
7. Pembangunan Jalan Usaha Tani 2600 Meter PNP-M-MPd Tahun 2011 Jorong Muara Mais
8. Rehab Gedung Pertemuan dan Pembuatan Sumur Pompa 1 Unit PPK Tahun 2002 Jorong Mauara Air Talang
9. Pembuatan badan Jalan 300 Meter PPK Tahun 2002 Jorong Siduampian
10. Pembangunan Gedung Serba Guna 1 Unit PPK Tahun 2007 Jorong Siduampian
11. Pembuatan Jalan Usaha tani 2450 Meter PNP-M-MPd Tahun 2012 Jorong Siduampian
12. Pembangunan Jembatan Batang Binongo PPK Tahun 2002 Jorong Paroman Sawah
13. Normalisasi Jalan 2000 Meter PNP-M-MPd Tahun 2010 Jorong Tanjung Larangan
14. Normalisasi Jalan 2300 Meter PNP-M-MPd Tahun 2010 Jorong Taming Tengah
15. Pembangunan Drainase 700 Meter PNP-M-MPd Tahun 2014 Taming Tengah
16. Normalisasi Jalan 2200 Meter PNP-M-MPd Tahun 2010 Jorong Taming Julu
17. Pembuatan Rambin 1 unit PPK Tahun 2002 Jorong Silayang Julu

18. Pembangunan Sungai 200 Meter PPK Tahun 2004 Jorong Taming Batahan
19. Pembuatan Jembatan gantung 50 Meter PNP-MPD Tahun 2012 Jorong Taming Batahan
20. Pembuatan Jalan Usaha Tani 3000 Meter PNP-MPD Tahun 2013 Jorong Taming Batahan

Batahan

21. Pembuatan Badan Jalan PPK Tahun 2002 Jorong Simpang Tolang
22. Pembuatan Badan Jalan PPK Tahun 2002 Jorong Simpang Tolang Baru
23. Pembangunan Instalasi Sawah Sosopan 1 Unit PNP-MPD Tahun 2014 Jorong Simpang Tolang Baru

Tolang Baru

24. Rehab Gedung IPA 1 Unit PPK Tahun 2002 Jorong Silaping
25. Pembangunan Jalan 2000 Meter PPK Tahun 2006 Jorong Silaping
26. Rehab Gedung Pertemuan & Sumur Pompa 1 unit PPK Tahun 2002 Jorong Muara Air Talang

Talang

27. Pembangunan Drainase 600 Meter PNP-MPD Tahun 2014 Jorong Rao-rao
28. Pembangunan Drainase 335 Meter PNP-MPD Tahun 2014 Jorong Pagaran Tengah
29. Pembuatan Jalan Menuju Rambin PPK Tahun 2002 Jorong Paninjauan
30. Pembuatan Badan Jalan Menuju Rambin PPK Tahun 2002 Jorong Paninjauan
31. Pembuatan Jalan Usaha Tani 1600 Meter PNP-MPD Tahun 2011 Jorong Paninjauan
32. Perbaikan Jalan 500 meter PPK Tahun 2002 Jorong Sawah Mudik.
33. Pembuatan Gorong-gorong 3 unit PPK Tahun 2004 Jorong Sawah Mudik
34. Pembuatan Jalan Rabat Beton 31 meter PPK Tahun 2007 Jorong Sawah Mudik
35. Pembangunan Jalan rabat Beton 1600 Meter PNP-MPD Tahun 2010 Jorong Sigantang

C. Sarana dan Prasarana yang dikelola oleh Pihak Ketiga

Sarana Prasarana yang hasil PPK dan PNP-MPD di Nagari Batahan tidak ada satupun yang dikelola Pihak Ketiga.

D. Sarana dan Prasarana yang dikelola oleh Pemerintah/ Dinas /Instansi

Sarana Prasarana yang hasil PPK dan PNP-MPD di Nagari Batahan ada 7 Kegiatan Fisik dari 42 Kegiatan Fisik yang ada adalah sebagai berikut :

1. Pembuatan Badan Jalan Pasir Panjang 1000 Meter PPK tahun 2002 Jorong Pasir Panjang
2. Pembangunan Badan Jalan 1300 Meter PPK Tahun 2002 Jorong Kampung Masjid
3. Pembuatan Badan Jalan PPK Tahun 2002 Jorong Gunung Tua
4. Pembuatan Jalan 1500 Meter PPK Tahun 2007 Jorong Pintu Padang
5. Pembuatan Badan Jalan 1000 Meter PPK Tahun 2002 Jorong Siduampian
6. Pembuatan Jalan Usaha Tani 1900 Meter PNP-MPD Tahun 2011
7. Perbaikan Jalan 110 Meter PPK Tahun 2002 Jorong Silaping.

E. Sarana dan Prasarana yang dikelola oleh Desa/ Nagari

Sarana Prasarana yang hasil PPK dan PNP-MPD di Nagari Batahan tidak ada satupun yang sudah dikelola oleh Desa/ Nagari .

F. Sarana dan Prasarana yang dikelola oleh Antar Desa/ Nagari

Sarana Prasarana yang hasil PPK dan PNP-MPD di Nagari Batahan tidak ada satupun yang sudah dikelola oleh Antar Desa/ Nagari .

III. Kategori Sarana Prasarana berdasarkan Asal Usul Lahan dan Status Kepemilikannya.

A. Sarana dan Prasarana di lahan milik warga masyarakat.

Dari 42 Sarana Prasarana yang hasil PPK dan PNP-M-MPd di Nagari Batahan tidak ada sarana prasarana yang berada dilahan milik warga.

B. Sarana dan Prasarana di lahan milik pihak ketiga (Yayasan atau institusi tertentu).

Sarana Prasarana yang hasil PPK dan PNP-M-MPd di Nagari Batahan tidak ada sarana prasarana yang berada dilahan milik pihak ketiga.

C. Sarana dan Prasarana di lahan milik Pemerintah Daerah

Sarana Prasarana yang hasil PPK dan PNP-M-MPd di Nagari Batahan tidak ada sarana prasarana yang berada dilahan milik Pemerintah Daerah.

D. Sarana dan Prasarana di lahan Cagar Alam dan Hutan Lindung.

Sarana Prasarana yang hasil PPK dan PNP-M-MPd di Nagari Batahan tidak ada sarana prasarana yang berada dilahan Cagar Alam dan Hutan Lindung.

E. Sarana dan Prasarana di lahan milik adat/ ulayat.

Sarana Prasarana yang hasil PPK dan PNP-M-MPd di Nagari Batahan tidak ada sarana prasarana yang berada dilahan milik adat/ ulayat.

5. PENUTUP

Dari hasil inventarisasi yang dilakukan terhadap Sarana Prasarana Hasil Kegiatan PNP-MPD banyak ditemukan Sarana Prasarana yang sudah dibangun ternyata tidak terpelihara secara baik. Padahal di masing - masing jorong yang terdapat telah dibentuk Tim Pemeliharaan Prasarana namun tidak aktif melakukan pengelolaan pemeliharaan.

Diharapkan Tim Pemeliharaan yang telah terbentuk dapat membantu Pemerintah Nagari Batahan untuk dapat proaktif dalam melakukan pemeliharaan yang semestinya dengan berupaya menggalang partisipasi masyarakat setempat untuk memelihara bangunan yang ada agar dapat bermanfaat secara berkesinambungan.

Demikian laporan ini kami susun , kami yakin masih banyak kekurangan dari laporan ini tentunya segala kritik yang membangun kami lakukan sebagai bahan penyempurnaan. Semoga laporan ini dapat bermanfaat bagi Pemerintahan Nagari Batahan dan pihak lain yang membutuhkan.

Silaping, 05 Oktober 2015

Tim Inventarisasi Aset Prasarana Nagari Batahan

1. HERMAN PARGAULI, A.Md

2. AMSAR

3. ADLI

4. TUMORANG LUBIS

5. NANARTI

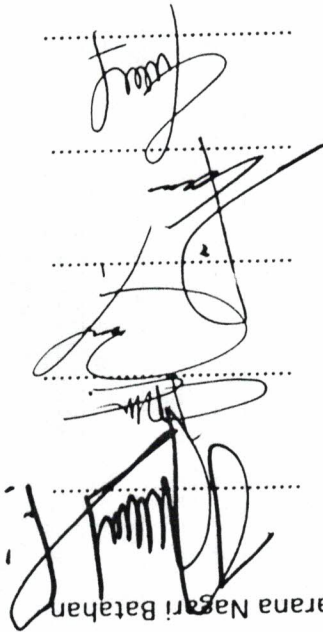

LAMPYRAN-LAMPYRAN

DAFTAR INVENTARISASI PUPUK ORGANIK
HASIL KEGIATAN PNPM MANDIRI PERDESAAN

Nagari : Batahan
Tanggal : 16 s/d 21 September 2015

Kecamatan : Ranah Batahan

Kabupaten : Pasaman Barat

Propinsi : Sumatera Barat

No	Jenis dan Tipe Sarana dan Prasarana	Unit/ Volume	Satuan	Biaya Asli	Jenis Program	Tahun Anggaran	FUNGSI SAAT INI						Penjelasan/ Rekomendasi	
							Baik	Rusak Ringan	Rusak Berat	Tidak Berfungsi	Beralih Fungsi	Hilang/ Tidak ditemukan		
1	Pembuatan Rambin Pasir Panjang	1	Unit	134.875.300	PPK	2002		1						Prasarana ini masih dapat difungsikan , masyarakat selalu melakukan pemeliharaan berkala namun perlu ditingkatkan manajemen administrasi pemeliharaan.
2	Pembuatan Badan Jalan Pasir Panjang	1000	M'	14.555.700	PPK	2002	1							Prasarana ini masih baik dan dapat difungsikan masyarakat, sehubungan jalan ini sedang dilakukan peningkatan pembangunannya oleh Pemda Pasaman Barat
3	Pembuatan Badan Jalan Kampung Mesjid	1300	M'	61.149.144	PPK	2002	1							Prasarana ini masih baik dan dapat difungsikan masyarakat, sehubungan jalan ini sudah dilakukan peningkatan pembangunannya oleh Pemda Pasaman Barat
4	Pembuatan Badan Jalan Gunung Tua		M'	22.838.042	PPK	2002	1							Prasarana ini masih baik dan dapat difungsikan masyarakat, sehubungan jalan ini sudah dilakukan peningkatan pembangunannya oleh Pemda Pasaman Barat
5	Rehab Gedung Pertemuan dan Pembuatan 1 unit Sumur Pompa Muara Air Talang	1	Unit	10.803.157	PPK	2002			1					Gedung yang ada rusak berat dimana dinding bangunan sudah lapuk, atap bangunan beberapa bagian bocor dan sumur pompa rusak tidak berfungsi Disarankan perlu peregrasan pemeliharaan oleh pemerintah nagari dan di upayakan untuk ditingkatkan
6	Pembuatan Badan Jalan (6 x 300) Sidumpam	300	M'	16.495.454	PPK	2002	1							Prasarana ini masih baik dan dapat difungsikan masyarakat, sehubungan jalan ini sudah dilakukan peningkatan pembangunannya oleh program PPK.
7	Pembuatan Badan Jalan (5 x 1.000) Sidumpam	1000	M'	38.346.344	PPK	2002	1							Prasarana ini masih baik dan dapat difungsikan masyarakat, sehubungan jalan ini sudah dilakukan peningkatan pembangunannya oleh Pemda Pasaman Barat

No	Jenis dan Tipe Sarana dan Prasarana	Unit/ Volume	Satuan	Biaya Asli	Jenis Program	Tahun Anggaran	Kondisi							Penjelasan/ Rekomendasi	
							Baik	Rusak Ringan	Rusak Berat	Tidak Bertungsi	Berailah Fungsi	Hilang/ Tidak ditemukan			
8	Pembuatan Lembaran Batang Binongo Paraman sawah		M'	21.199.498	PPK	2002	1								Parasana masih baik dan dapat difungsikan , namun perlu ditambah tangan2 jembatan
9	Pembuatan Rambu Silyang Julu	1	Unit	47.609.343	PPK	2002	1								Jembatan ini masih baik karena telah ditingkakan oleh Program ADN batasan tahun 2011 (konstruksi bangunan atas jembatan), namun perlu pemeliharaan lantai
10	Pembuatan Badan Jalan Simpang Tolang		M'	23.381.263	PPK	2002			1						Prasarana ini masih berfungsi namun rusak berat, permukaan badan jalan, becek akibat adanya genangan air, Saluran badan jalan nyaris seluruhnya tertutup. Disaran perlu dilakukan pemeliharaan, periodik/ berkala oleh masyarakat. Akan tetapi perlu ditingkatkan pembangunannya oleh Pemerintah Nagari sehingga pembangunan jalan ini sarana vital masyarakat menuju kebun.
11	Pembuatan Badan Jalan Simp Tolang baru	0	M'	17.150.000	PPK	2002			1						Prasarana ini semak pada keseluruhan bahu jalan dan saluran badan jalan tertutup. Disaran perlu dilakukan pemeliharaan periodik/ berkala oleh masyarakat
12	Perbaikan Jalan Siliang	110	M'	18.427.951	PPK	2002	1								Prasarana masih baik dan di fungsikan masyarakat, namun jalan ini telah ditingkatkan oleh Pemda Pasaman Barat dengan kontraktisi cor beton.
13	Rehab Gedung Pertemuan dan Pembuatan 1 unit Sumur Pompa Air Talang	1	Unit	11.136.841	PPK	2002			1						Prasarana ini rusak berat, kayu dinding seluruhnya lapuk, dan atap bangunan sebagian bocor. Disarankan bangunan ini perlu penanganan pemeliharaan secara darurat dan perlu dipertimbangkan pada konteks rencana pembangunan nagari batasan tahun yang akan datang.
14	Rehab Gedung TPA Siliang	1	Unit	36.403.625	PPK	2002		1							Prasarana ini masih difungsikan oleh masyarakat, disaran kan agar dilakukan pemeliharaan secara periodik/berkala dengan tenaga goro masyarakat dan swadaya material dengan melakukan pengesetan ulang pada kusen dan dinding bangunan

No	Jenis dan Tipe Sarana dan Prasarana	Unit/ Volume	Satuan	Biaya Asli	Jenis Program	Tahun Anggaran	FUNGSI SAKIT							Penjelasan/ Rekomendasi	
							Baik	Rusak Ringan	Rusak Berat	Tidak Bertungsi	Beralih Fungsi	Hilang/ Tidak ditemukan			
15	Pembuatan Badan Jalan menuju Rambin Paninjauan		M'	9.112.273	PPK	2002			1						kerikil badan jalan rusak, Bahu jalan semak, prasarana ini perlu ditingkatkan sehubungan jalan ini sarana vital masyarakat menuju kebun
16	Perbaikan Jalan Sawah Mudik	500	M'	73.164.291	PPK	2002			1						Jalan ini telah ditingkatkan oleh PPK 2007 dengan rabat beton namun kondisinya rusak berat
17	Pembuatan Rambin Paninjauan	50	M'	71.884.774	PPK	2002		1							Beberapa papan rambin sudah lapuk, perlu dilakukan pemeliharaan periodik/ berkala seperti penggantian papan lantai melakukan pengecatan besi tiang pilon, pemberian oli pada mur dan baut sling anger.
18	Pemberonjongan Taming Batahan	200	M'	193.438.211	PPK	2004			1	1					Kawat beronjong putus dan beberapa batu pemberonjongan tidak tersusun sehingga bangunan tidak bertungsi. Prasarana ini perlu penguatan pemeliharaan darurat.
19	Pembuatan Gorong-Gorong 3 unit Sawah Mudik	3	Unit	17.075.895	PPK	2004		1		1					Gorong ini masih baik namun tidak bertungsi, ada penyumbatan sedimen, rumpuk pada gorong2, disaran kan sarana ini penanganan oleh masyarakat saja.
20	Pembangunan Jalan Silaping	2000	M'	248.547.000	PPK	2006		1							Prasarana masih di fungsikan masyarakat, namun kerikil/ sirtu jalan banyak yang rusak, semak pada keseluruhan bahu jalan malahan sampai pada saluran, disaran kan agar dilakukan pemeliharaan secara periodik/berkala dengan tenaga goro masyarakat dan swadaya material.
21	Pembuatan Jalan dan Lembaran Pintu Padang	1500	M'	227.737.450	PPK	2007		1							Prasarana ini masih baik dan dapat difungsikan masyarakat, sehubungan jalan ini sudah dilakukan peningkatan pembangunannya oleh Pemda Pasaman Barat
22	Pembuatan Jalan dan Lembaran Silayang	3000	M'	255.700.500	PPK	2007		1							Prasarana ini terjadi semak pada bahu jalan, saluran jalan beberapa bagian tertutup disaran kan perlu dipelihara secara periodik oleh masyarakat

No	Jenis dan Tipe Sarana dan Prasarana	Unit/ Volume	Satuan	Biaya Asli	Jenis Program	Tahun Anggaran	FUNGSI SAAT INI							Penjelasan/ Rekomendasi	
							Baik	Rusak Ringan	Rusak Berat	Tidak Bertungsi	Beralih Fungsi	Hilang/ Tidak ditemukan			
23	Pembangunan Gedung Serba Guna Siduampan	1	Unit	117.153.500	PPK	2007	1								Gedung ini masih baik, namun perlu dipelihara oleh masyarakat
24	Pembuatan Jalan Rabat Beton Sawah Mudik	31	M'	8.882.150	PPK	2007			1						Rabat beton pada jalan ini banyak yang patah, perlu peningkatan jalan atau dipelihara secara berkala oleh masyarakat
25	Pembangunan Jalan Usaha Tani Lubuk Gobing	1000	M'	349.958.500	PNPM-MPD	2010			1						Prasarana ini terjadi semak pada seluruh badan jalan disarankan perlu dipelihara secara periodik oleh masyarakat
26	Normalisasi Jalan Tanjung Larangan	2000	M'	254.659.000	PNPM-MPD	2010			1						Jalan ini saluran sampingnya sudah tertutup, gar tidak tergenang air pada badan jalan perlu di korek oleh masyarakat
27	Normalisasi Jalan Taming Tengah	2300	M'	349.964.500	PNPM-MPD	2010			1						Prasarana ini terjadi semak pada bahu jalan, seluruh saluran jalan tertutup disarankan perlu dipelihara secara periodik oleh masyarakat
28	Normalisasi Jalan Taming Julu	2200	M'	229.063.500	PNPM-MPD	2010			1						Prasarana ini terjadi semak pada bahu jalan, seluruh saluran jalan tertutup disarankan perlu dipelihara secara periodik oleh masyarakat
29	Pembangunan Jalan Rabat Beton Sigantang	1600	M'	333.959.000	PNPM-MPD	2010			1						Beberapa Rabat beton pada jalan ini banyak yang patah, perlu peningkatan jalan atau dipelihara secara berkala oleh masyarakat
30	Pembangunan Jalan dan Jembatan Gantung Pintu Padang	700	M'	350.000.000	PNPM-MPD	2011			1						Prasarana ini terjadi semak pada bahu jalan, saluran jalan beberapa bahagian tertutup, cat pada besi tangan jembatan catnya memudar, disarankan perlu ditingkatkan pemeliharannya oleh masyarakat
31	Pembangunan Jalan Usaha Tani Muara Mais	2600	M'	158.091.500	PNPM-MPD	2011			1						Kondisi jalan menjadi jalan setapak, nyaris tidak ada sama sekali pemeliharaan oleh masyarakat. Disarankan perlu peneragaan pemeliharaan oleh pemerintah nagari dan di upayakan untuk ditingkatkan

No	Jenis dan Tipe Sarana dan Prasarana	Unit/ Volume	Satuan	Biaya Asli	Jenis Program	Tahun Anggaran	FUNGSI SAAT INI							Penjelasan/ Rekomendasi
							Baik	Rusak Ringan	Rusak Berat	Tidak Berfungsi	Beralih Fungsi	Hilang/ Tidak ditemukan		
32	Pembangunan Jalan Usaha Tani Silayang	2500	M'	196.936.800	PNPM-MPd	2011		1						Prasarana ini terjadi semak pada bahu jalan, seluruh saluran jalan tertutup disarankan perlu dipelihara secara priodik oleh masyarakat
33	Pembuatan Jalan Usaha Tani Air napal	1900	M'	180.022.000	PNPM-MPd	2011		1						Saluran jalan pada prasarana ini ada yang mendingkal, sehingga air tergenang pada badan jalan, disarankan agar dilakukan pemeliharaan secara priodik/berkala dengan tenaga goro masyarakat. Namun kondisi jalan ini sedang dilakukan peningkatan oleh Pemda Pasaman Barat.
34	Pembuatan Jalan Usaha Tani Paninjauan	1600	M'	198.940.000	PNPM-MPd	2011			1					Badan jalan rusak akibat genangan air, perlu pemeliharaan pada saluran bahu jalan dan saluran serta penambahan sirtu
35	Pembuatan Jalan Usaha Tani Siduaman	2450	M'	158.705.000	PNPM-MPd	2012			1					Kondisi jalan ini nyaris tidak ada sama sekali pemeliharaan oleh masyarakat. Disarankan perlu penegeasan pemeliharaan oleh pemerintah nagari dan di upayakan untuk ditingkatkan
36	Pembuatan Jembatan Gantung Tamirg Batahan	50	M'	337.163.000	PNPM-MPd	2012	1							Prasarana ini masih baik, namun perlu dilakukan pemeliharaan priodik/berkala seperti melakukan pengecatan besi tiang pilon, pemberian oli pada mur dan baut sling anger.
37	Pembuatan Jalan Usaha Tani Tamirg Batahan	3000	M'	349.858.000	PNPM-MPd	2013		1						Parasana ini semak pada bahu jalan, beberapa saluran telah tertutup. Maka disarankan untuk dilakukan penangan pemeliharaan secara rutin dan priodik/berkala
38	Pembangunan Drainase Kampung Mesjid	1350	M'	350.000.000	PNPM-MPd	2014	1							Bangunan ini masih baik, namun perlu penangan pemeliharaan rutin
39	Pembangunan Drainase Tamirg Tengah	700	M'	229.417.900	PNPM-MPd	2014	1							Bangunan ini masih baik, namun perlu penangan pemeliharaan rutin karena banyak samah pada saluran

No	Jenis dan Tipe Sarana dan Prasarana	Unit/ Volume	Satuan	Biaya Asli	Jenis Program	Tahun Anggaran	FUNGSI SAAT INI							Penjelasan/ Rekomendasi
							Baik	Rusak Ringan	Rusak Berat	Tidak Bertungsi	Beralih Fungsi	Hilang/ Tidak ditemukan		
40	Pembangunan Drainase Rao-Rao	600	M'	284.911.500	PNPM-MPd	2014	1							Bangunan ini masih baik, namun perlu penanganan pemeliharaan rutin karena banyak sampah pada saluran
41	Pembangunan Drainase Pagaran Tengah	335	M'	167.142.000	PNPM-MPd	2014	1							Bangunan ini masih baik, namun perlu penanganan pemeliharaan rutin karena banyak sampah pada saluran
42	Pembangunan Irigasi Simpang Tolang baru	1	Unit	280.184.600	PNPM-MPd	2014	1				1			Prasarana ini tidak difungsikan masyarakat, karena areal sawah yang direncanakan diuoka oleh masyarakat ternyataak belum direalisasikan, perlu pembinaan oleh pemerintah nagari
JUMLAH							16	15	11	3				

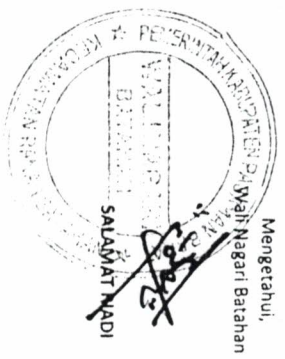

Mengetahui,
Nagari Batuhan

DASRIZAL, ST

Diperiksa oleh,
Pendamping Teknis Teknik Desa

Ketua Tim Inventarisasi
Nagari Batuhan
HERMAN PARSADU, A.Md

DAFTAR INVENTARISASI STATUS, KELENGKAPAN DOKUMEN DAN PEMANFAATAN
HASIL KEGIATAN PNPM MANDIRI PERDESAAN

Nagari : Batuhan
 Tanggal : 16/9/21 September 2015

Kecamatan : Ranah Batuhan

Kabupaten : Pasaman Barat

Propinsi : Sumatera Barat

No	Jenis dan Tipe Sarana dan Prasarana	Unit/ Volume	Satuan	Tahun Anggaran	Status Lahan Bangunan untuk Sarana berupa Bangunan Fisik						Keleengkapan Dokumen Hibah Khusus Lahan Hibah				Status Pemanfaatan oleh				Rekomendasi Pengelolaan	Rekomendasi Kepemilikan	
					Milik Individu/ Rumah Tangga	Hibah Masyarakat kepada Nagari	Pinak Ketiga	Milik Penda	Milik Nagari	Hilang/Tidak ditemukan	Ada Lengkap	Ada tidak Lengkap	Tidak ada	Milik Individu/ Rumah Tangga	Kelompok Pemanfaat	Pinak Ketiga	Dinas/ Instansi	Nagari			
1	Pembuatan Rambu Pasir Panjang	1	Unit	2002		1							1							Perlu ditingkatkan manajemen administrasi pemeliharaan.	Keperluan Prasarana ini pada status kepemilikan masyarakat di jorong karena baru pada surat pembebasan lahan dan masyarakat dengan tidak ada tuntutan ganti rugi.
2	Pembuatan Badan Jalan Pasir Panjang		M'	2002			1						1							Jalan ini sedang dilakukan peningkatan pembangunannya oleh Penda Pasaman Barat dari Dinas PU	Perlu ada pengalihan aset dari nagari ke Penda Pasaman Barat
3	Pembuatan Badan Jalan Kampung Mesjid	1300	M'	2002		1							1							Jalan ini telah dilakukan peningkatan pembangunannya oleh Penda Pasaman Barat dari Dinas PU	Perlu ada pengalihan aset dari nagari ke Penda Pasaman Barat
4	Pembuatan Badan Jalan Gunung Tua		M'	2002			1						1							Jalan ini telah dilakukan peningkatan pembangunannya oleh Penda Pasaman Barat dari Dinas PU	Perlu ada pengalihan aset dari nagari ke Penda Pasaman Barat
5	Rehab Gedung Pertemuan dan Pembuatan 1 unit Sumur Pompa Muzara Air Talang	1	Unit	2002		1							1							perlu penggantian papan dinding gedung dan atap bangunan	Keperluan Prasarana ini pada status kepemilikan masyarakat di jorong karena baru pada surat pembebasan lahan dan masyarakat dengan tidak ada tuntutan ganti rugi.
6	Pembuatan Badan Jalan (6 x 300) Siduampan	300	M'	2002			1						1							Perlu mengaktifkan tim pengelola pemeliharaan prasarana (TP3)	Keperluan Prasarana ini pada status kepemilikan masyarakat di jorong karena baru pada surat pembebasan lahan dan masyarakat dengan tidak ada tuntutan ganti rugi.
7	Pembuatan Badan Jalan (5 x 1.000) Siduampan	1000	M'	2002									1							Jalan ini telah dilakukan peningkatan pembangunannya oleh Penda Pasaman Barat dari Dinas PU	Perlu ada pengalihan aset dari nagari ke Penda Pasaman Barat
8	Pembuatan jembatan Batang Binongo Paraman Sawah		M'	2002									1							perlu ditambah tanggul jembatan	Keperluan Prasarana ini pada status kepemilikan masyarakat di jorong karena baru pada surat pembebasan lahan dan masyarakat dengan tidak ada tuntutan ganti rugi.

No	Jenis dan Tipe Sarana dan Prasarana	Unit/ Volume	Satuan	Tahun Anggaran	Status Lahan Bangunan untuk Sarana Bangunan Masyarakat					Status Pemukiman					Rekomendasi Pembangunan	Rekomendasi Kepemilikan					
					Milik Individu/ Rumah Tangga	Hibah Masyarakat kepada Nagari	Pinak Ketiga	Milik Pemda	Milik Nagari	Hilang/ Tidak ditemukan	Ada Lengkap	Ada tidak Lengkap	Tidak ada	Milik Individu/ Rumah Tangga			Kelompok Pemakaian	Pinak Ketiga	Dinas/ Instansi	Nagari	
9	Pembuatan Rambu Silyang Julu	1	Unit	2002		1							1							konstruksi bangunan atas jembatan, namun perlu pemeliharaan lantai	Keperluan Prasarana ini pada status kepemilikan masyarakat di jorong karena baru pada surat pembebasan lahan dari masyarakat dengan tidak ada tuntutan ganti rugi.
10	Pembuatan Badan Jalan Sempang Tolang		M'	2002		1							1							Perlu diperbaiki dengan peningkatan jalan secara total karena jalan ini rusak berat	Keperluan Prasarana ini pada status kepemilikan masyarakat di jorong karena baru pada surat pembebasan lahan dari masyarakat dengan tidak ada tuntutan ganti rugi.
11	Pembuatan Badan Jalan Simp Tolang baru	0	M'	2002		1							1							Perlu pembebasan semak pada keseluruhan bahu jalan dan pengorekan saluran jalan secara keseluruhan.	Keperluan Prasarana ini pada status kepemilikan masyarakat di jorong karena baru pada surat pembebasan lahan dari masyarakat dengan tidak ada tuntutan ganti rugi.
12	Perbaikan Jalan Sialang	110	M'	2002		1							1							Jalan ini telah dilakukan peningkatan pembangunannya oleh Pemda Pasaman Barat dari Dinas PU	Perlu ada pengalihan aset dari nagari ke Pemda Pasaman Barat
13	Rehab Gedung IPA Sialang	1	Unit	2002		1							1							Perlu penggantian ulang pada kurusen dan dinding bangunan	Keperluan Prasarana ini pada status kepemilikan masyarakat di jorong karena baru pada surat pembebasan lahan dari masyarakat dengan tidak ada tuntutan ganti rugi.
14	Rehab Gedung Pertemuan dan Pembuatan 1 unit Sumur Pompa Air Talang	1	Unit	2002		1							1							Prasarana ini perlu rehab berat karena kayu dinding seluruhnya lapuk, dan atap bangunan sebagian bocor	Keperluan Prasarana ini pada status kepemilikan masyarakat di jorong karena baru pada surat pembebasan lahan dari masyarakat dengan tidak ada tuntutan ganti rugi.
15	Pembuatan Badan Jalan menuju Rambin Paninjau		M'	2002		1							1							Disyarakan untuk penambahan kerukil/siru karena jalan banyak yang rusak dan pemberian semak pada keseluruhan bahu jalan dan saluran	Baru pada surat pembebasan lahan dari masyarakat dengan tidak ada tuntutan ganti rugi.
16	Pembuatan Rambu Paninjau	50	M'	2002		1							1							Perlu penggantian papan lantai melatukan penggantian besi tiang pylon, pemberian oli pada mur dan baut suling anget	Baru pada surat pembebasan lahan dari masyarakat dengan tidak ada tuntutan ganti rugi.
17	Perbaikan Jalan Sawah Mudik	500	M'	2002		1							1							Perlu perbaikan secara keseluruhan dengan melatukan cor beton	Baru pada surat pembebasan lahan dari masyarakat dengan tidak ada tuntutan ganti rugi.
18	Pemberonggan Taming Batuhan	200	M'	2004		1							1							Perlu perbaikan, dengan mengganti kawat pemberong	Keperluan Prasarana ini pada status kepemilikan masyarakat di jorong karena baru pada surat pembebasan lahan dari masyarakat dengan tidak ada tuntutan ganti rugi.

No	Jenis dan Tipe Sarana dan Prasarana	Unit/ Volume	Satuan	Tahun Anggaran	Status Lahan Bangunan untuk Sarana Berupa Bangunan Prasarana						Status Lahan Jalan			Status Persewaan/Prasana				Rekomendasi Pengembangan	Rekomendasi Kepemilikan		
					Milik Individu/ Rumah Tangga	Hibah Masyarakat kepada Nagari	Pihak Ketiga	Milik Penda	Milik Nagari	Hilang/Tidak ditemukan	Ada Lengkap	Ada tidak Lengkap	Tidak ada	Milik Individu/ Rumah Tangga	Kelompok Pemerfaat	Pihak Ketiga	Dinas/ Instansi			Nagari	
19	Pembuatan Gorong-Gorong 3 unit Sawah Mudik	3	Unit	2004		1							1							Sedimen dan rumput pada gorong2 perlu dibersihkan	Baru pada surat pembebasan lahan dari masyarakat dengan tidak ada tuntutan ganti rugi
20	Pembangunan Jalan Silang	2000	M'	2006		1							1							Disarankan untuk penambahan keruh/sirtu karena jalan banyak yang rusak dan pembersihan semak pada keseluruhan bahu jalan dan saluran	Keperluan Prasarana ini pada status kepemilikan masyarakat di jorong karena baru pada surat pembebasan lahan dari masyarakat dengan tidak ada tuntutan ganti rugi
21	Pembuatan jalan dan jembatan Pinru Padang	1500	M'	2007		1							1							Jalan ini telah dilakukan peningkatan pembangunannya oleh Penda Pasaman Barat dari Dinas PU	Perlu ada pengalihan aset dari nagari ke Penda Pasaman Barat
22	Pembuatan jalan dan jembatan Silayang	3000	M'	2007		1							1							Perlu pembersihan semak pada bahu jalan dan perbaikan saluran jalan	Keperluan Prasarana ini pada status kepemilikan masyarakat di jorong karena baru pada surat pembebasan lahan dari masyarakat dengan tidak ada tuntutan ganti rugi
23	Pembangunan Gedung Serba Guna Sdujamp	1	Unit	2007		1							1							Perlu mengaktifkan tim pengelola pemeliharaan prasarana (TP3)	Keperluan Prasarana ini pada status kepemilikan masyarakat di jorong karena baru pada surat pembebasan lahan dari masyarakat dengan tidak ada tuntutan ganti rugi
24	Pembuatan jalan Rabbat Beton sawah mudah	31	M'	2007		1							1							Perlu pengkajian jalan	Baru pada surat pembebasan lahan dari masyarakat dengan tidak ada tuntutan ganti rugi
25	Pembangunan jalan Usaha Tani Lubuk Gobing	1000	M'	2010		1							1							Perlu pembersihan semak pada bahu jalan	Keperluan Prasarana ini pada status kepemilikan masyarakat di jorong karena baru pada surat pembebasan lahan dari masyarakat dengan tidak ada tuntutan ganti rugi
26	Normalisasi Jalan Tanjung Larangan	2000	M'	2010		1							1							Perlu pengoreksan saluran samping jalan akibat sudah tertutup agar tidak tergenang air pada badan jalan	Keperluan Prasarana ini pada status kepemilikan masyarakat di jorong karena baru pada surat pembebasan lahan dari masyarakat dengan tidak ada tuntutan ganti rugi
27	Normalisasi Jalan Tamung Tengah	2300	M'	2010		1							1							Perlu pembersihan semak pada bahu jalan dan perbaikan saluran jalan	Keperluan Prasarana ini pada status kepemilikan masyarakat di jorong karena baru pada surat pembebasan lahan dari masyarakat dengan tidak ada tuntutan ganti rugi
28	Normalisasi jalan Tamung Julu	2200	M'	2010		1							1							Perlu pembersihan semak pada bahu jalan dan perbaikan saluran jalan	Keperluan Prasarana ini pada status kepemilikan masyarakat di jorong karena baru pada surat pembebasan lahan dari masyarakat dengan tidak ada tuntutan ganti rugi

No	Jenis dan Tipe Sarana dan Prasarana	Unit/ Volume	Satuan	Tahun Anggaran	Status Lahan Bangunan untuk Sarana berupa Bangunan Fisik						Ketersediaan Sediaan/Prasana Akses Lahan Hibah			Status Pemanfaatan oleh				Rekomendasi Pengelolaan	Rekomendasi Kepemilikan			
					Milik Individu/ Rumah Tangga	Hibah Masyarakat Kepada Nagari	Plhak Ketiga	Milik Pemda	Milik Nagari	Hilang/Tidak ditemukan	Ada Lengkap	Ada tidak Lengkap	Tidak ada	Milik Individu/ Rumah Tangga	Kelompok pemanfaat	Plhak Ketiga	Dinas/ Instansi			Nagari		
29	Pembangunan Jalan Rabat Beton Sgarang	1600	M'	2010		1							1					1			perlu peningkatan jalan atau dipelihara secara berkala oleh masyarakat	Baru pada surat pembebasan lahan dari masyarakat dengan tidak ada tuntutan ganti rugi
30	Pembangunan jalan dan jembatan Gantung Pintu Padang	700	M'	2011		1							1					1			Perlu pemeliharaan semak pada bahu jalan, perbaikan saluran jalan dan untuk jembatan perlu di cat pada besi tangan jembatan.	Keperluan Prasarana ini pada status kepemilikan masyarakat di jorong karena baru pada surat pembebasan lahan dari masyarakat dengan tidak ada tuntutan ganti rugi
31	Pembangunan Jalan Usaha Tani Silyang	2500	M'	2011		1							1					1			Perlu pemeliharaan semak pada bahu jalan dan perbaikan saluran jalan	Keperluan Prasarana ini pada status kepemilikan masyarakat di jorong karena baru pada surat pembebasan lahan dari masyarakat dengan tidak ada tuntutan ganti rugi
32	Pembangunan Jalan Usaha Tani Muara Mais	2600	M'	2011		1							1					1			Perlu pemeliharaan oleh pemerintah nagari kepada masyarakat kejongan ini karena nyaris tidak ada sama sekali kepedlian untuk merawat jalan ini.	Keperluan Prasarana ini pada status kepemilikan masyarakat di jorong karena baru pada surat pembebasan lahan dari masyarakat dengan tidak ada tuntutan ganti rugi
33	Pembuatan Jalan Usaha Tani Air napal	1900	M'	2011		1							1					1			Perlu pengerjakan saluran jalan, sehingga air tidak tergenang pada badan jalan	Keperluan Prasarana ini pada status kepemilikan masyarakat di jorong karena baru pada surat pembebasan lahan dari masyarakat dengan tidak ada tuntutan ganti rugi
34	Pembuatan Jalan Usaha Tani Pannuan	1600	M'	2011		1							1					1			Perlu pemeliharaan pada saluran bahu jalan dan saluran serta penambahan siru	Baru pada surat pembebasan lahan dari masyarakat dengan tidak ada tuntutan ganti rugi
35	Pembuatan Jalan Usaha Tani Sdujaman	2450	M'	2012		1							1					1			Disarankan perlu pengawasan pemeliharaan oleh pemerintah nagari dan di ubahkan untuk ditingkatkan	Keperluan Prasarana ini pada status kepemilikan masyarakat di jorong karena baru pada surat pembebasan lahan dari masyarakat dengan tidak ada tuntutan ganti rugi
36	Pembuatan Jembatan Gantung Taming Batahan	50	M'	2012		1							1					1			Perlu pengecatan besi tiang pilon, pemberian oli pada mur dan baut sling anger	Keperluan Prasarana ini pada status kepemilikan masyarakat di jorong karena baru pada surat pembebasan lahan dari masyarakat dengan tidak ada tuntutan ganti rugi
37	Pembuatan Jalan Usaha Tani Taming Batahan	3000	M'	2013		1							1					1			Perlu pembebasan tanah pada bahu jalan dan pengerjakan saluran yang tertutup	Keperluan Prasarana ini pada status kepemilikan masyarakat di jorong karena baru pada surat pembebasan lahan dari masyarakat dengan tidak ada tuntutan ganti rugi
38	Pembangunan Derasse Kampung Mejid	1350	M'	2014		1							1					1			Perlu penanganan pemeliharaan rutin dengan membersihkan saluran dan sampah yang masuk ke saluran	Keperluan Prasarana ini pada status kepemilikan masyarakat di jorong karena baru pada surat pembebasan lahan dari masyarakat dengan tidak ada tuntutan ganti rugi

No	Jenis dan Tipe Sarana dan Prasarana	Unit/ Volume	Satuan	Tahun Anggaran	Status Lahan Bangunan untuk Sarana berupa Bangunan Fisik						Ketersediaan Dokumen Hibah Khusus Lahan Hibah			Status Pemeliharaan oleh				Rekomendasi Pengelolaan	Rekomendasi Kepemilikan	
					Milik Individu/ Rumah Tangga	Hibah Masyarakat kepada Nagari	Pihak Ketiga	Milik Penda	Milik Nagari	Hilang/Tidak ditemukan	Ada Lengkap	Ada tidak Lengkap	Tidak ada	Milik Individu/ Rumah Tangga	Kelompok Penerima	Pihak Ketiga	Dinas/ Instansi			Nagari
39	Pembangunan Drainase Taming Tengah	700	M'	2014		1							1						Perlu penanganan pemeliharaan rutin dengan membersihkan saluran dari sampah yang masuk kesaluran	Keperluan Prasarana ini pada status kepemilikan masyarakat di jorong karena baru pada surat pembebasan lahan dari masyarakat dengan tidak ada tuntutan ganti rugi
40	Pembangunan Irigasi Sawah Sosopan Simpang Tolang Baru	1	Unit	2014		1							1						Pemeliharaan nagari perlu melakukan pemeliharaan kepada masyarakat agar areal sawah pada irigasi ini untuk di manfaatkan	Keperluan Prasarana ini pada status kepemilikan masyarakat di jorong karena baru pada surat pembebasan lahan dari masyarakat dengan tidak ada tuntutan ganti rugi
41	Pembangunan Drainase Rao-Rao	600	M'	2014		1							1						Perlu penanganan pemeliharaan rutin dengan membersihkan saluran dari sampah yang masuk kesaluran	Keperluan Prasarana ini pada status kepemilikan masyarakat di jorong karena baru pada surat pembebasan lahan dari masyarakat dengan tidak ada tuntutan ganti rugi
42	Pembangunan Drainase Pagaran Tengah	335	M'	2014		1							1						Perlu penanganan pemeliharaan rutin dengan membersihkan saluran dari sampah yang masuk kesaluran	Baru pada surat pembebasan lahan dari masyarakat dengan tidak ada tuntutan ganti rugi
JUMLAH						42							42							

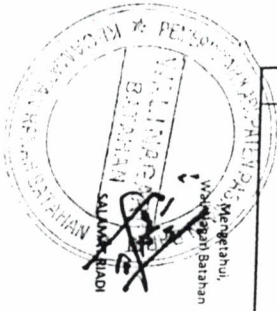

Diperiksa oleh,
Pendamping Teknis Teknik Desa

[Signature]
DANIZAL, ST

Kepala Tim Inventarisasi
Kecamatan Batahan
[Signature]
HERMAWATI, A.Md

DAFTAR INVENTARISASI SARANA PRASARANA YANG HILANG HASIL KEGIATAN PNPM MANDIRI PERDESAAN

Nagari : Batahan
Tanggal : 16 S/D 21 September 2015

Kecamatan : Ranah Batahan

Kabupaten : Pasaman Barat

Propinsi : Sumatera Barat

No	Jenis dan Tipe Sarana dan Prasarana	Unit/ Volume	Satuan	Tahun Anggaran	Penjelasan	Rekomendasi Tindak Lanjut
					N I L I	

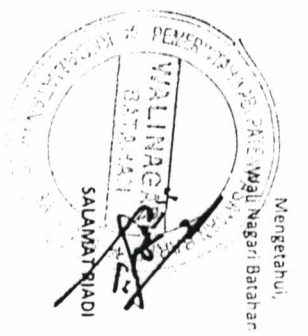

Mengetahui,
PATEWAU Nagari Batahan

Diperiksa oleh,
Pendamping Teknis Teknik Desa
DASRIZAL, ST







Ketua Tim Inventarisasi
Kecamatan Batahan
HERMAN PARGAU, A.Md

NAGARI BATAHAN KECAMATAN RANAH BATAHAN

DAFTAR HADIR

(Kunjungan Lapangan Inventarisasi Aset Prasarana Hasil PNP-M-Pd dan ADN)

MW Tanggal : 18 September 2015

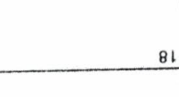
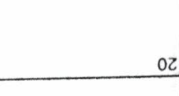
NO	NAMA	L/P	JABATAN	ALAMAT	RTM/ Tdk	TANDA TANGAN
1	Nawarh	P	T. IMPERATORAS T. TENGAH			
2	Amsir	L	Kaur Kemp. Mr. warts / keap			
3	Samran	L	Pandampine	Stapan		
4	Ismet Mulyo kamr	L	Pandamping	Silaping		
5	DASRIL	L	Pandamping	Silaping		
6	Ali Aswar	L	Pandamping	Pinda Padang		
7	ADLI	L	TIM INVENTARISASI RANTAU BATAHAN			
8	Humus Pragus	L	Maria Sin	m. maia. p.		
9	Tuworay Lee	L	Masyur	Stapan		
10						
11						
12						
13						
14						
15						
16						
17						
18						
19						
20						
21						
22						
23						
24						
25						
26						
27						
28						
29						
30						
31						
32						

NAGARI BATAHAN KECAMATAN RANAH BATAHAN

DAFTAR HADIR (Kunjungan Lapangan Inventarisasi Aset Prasarana Hasil PNP-M-Pd dan ADN)

Nov Tanggal 21 September 2015

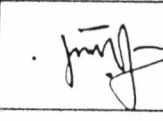
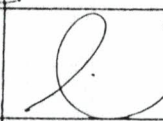
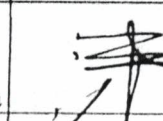
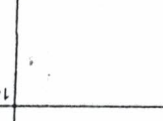
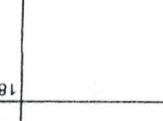
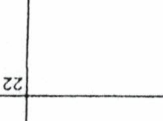
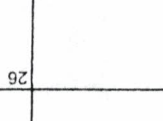
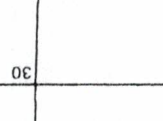
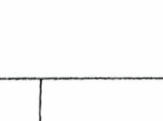

NO	NAMA	L/P	JABATAN	ALAMAT	RTM/ Tdk	TANDA TANGAN
1	Daniarti	P	P. WAKIL	T. RANAH	-	
2	Ismet Mulya Darmas	L	Rendamping	Silapang	-	
3	Amzar	L	Kaum Perak	Mt. Wais / Perak	-	
4	DASRIAT	L	Rendamping	Rendamping	-	
5	Ediman	L	Rendamping	Ediman	-	
6	Al. Aswar	L	Rendamping	Pindah Padang	-	
7	APLI	L	T INVENTARISASI	Pintu RANAH	-	
8	Hamon Royal	L	Kaum Mh	M. Muis p.	-	
9	Tuwohyte	L	Rendamping	Stany.	-	
10						
11						
12						
13						
14						
15						
16						
17						
18						
19						
20						
21						
22						
23						
24						
25						
26						
27						
28						
29						
30						
31						
32						

NAGARI BATAHAN KECAMATAN RANAH BATAHAN

DAFTAR HADIR

(Kunjungan Lapangan Inventarisasi Aset Prasarana Hasil PPM-MPd dan ADN)

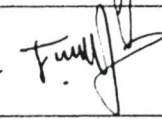
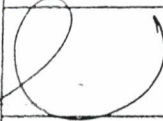
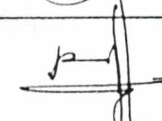
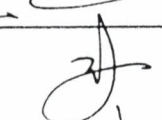
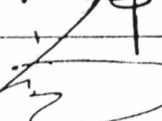
Hal/ Tanggal : 16 September 2015

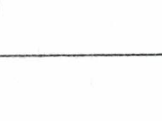
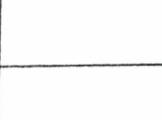
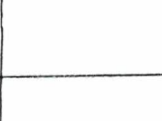
NO	NAMA	L/P	JABATAN	ALAMAT	RTM/ TDK	TANDA TANGAN
1	Namarti	P	TM INVENTARISASI	T. LUGAH	-	
2	Asman, ST	L	Pendamping	Slope	-	
3	Ismet Mulya Perm	L	Pendamping	Silapang	-	
4	AmSar	L	Kaur Pemvot	Mr. wass/par	-	
5	DASRIZAL	L	Pendamping	Silapang	-	
6	ALI ASWAR	L	Pendamping	Pintu padang	-	
7	ADLI	L	TIM INVENTARISASI	Rintu Kandang	-	
8	Humam Pangali	L	Suru Dn	M. mas p.	-	
9	Reuchay Lee	L	Musora	di lery.	-	
10						
11						
12						
13						
14						
15						
16						
17						
18						
19						
20						
21						
22						
23						
24						
25						
26						
27						
28						
29						
30						
31						
32						

KABUPATEN PASAMAN BARAT



KEPUTUSAN WALI NAGARI BATAHAN
Nomor: 140/40/WN-B/SK/VIII/2015

TENTANG

PENETAPAN TIM INVENTARISASI ASET PRASARANA HASIL PNPM-MPD
NAGARI BATAHAN KECAMATAN RANAH BATAHAN

WALI NAGARI BATAHAN

DENGAN RAHMAT TUHAN YANG MAHA ESA

Menimbang

- a. bahwa untuk kelancaran kegiatan Pengakhiran Program Nasional Pemberdayaan Masyarakat Mandiri Perdesaan (PNPM-Mpd) di Nagari Batahan Kecamatan Ranah Batahan perlu menunjuk Tim Inventarisasi Aset Prasarana Hasil kegiatan PNPM-MPd.
- b. bahwa untuk terlaksananya maksud point "a" tersebut diatas dirasa perlu ditetapkan dengan Surat Keputusan Wali Nagari Batahan Kecamatan Ranah Batahan.

Mengingat

1. Undang-undang Nomor 5 tahun 1975 tentang pengurus, pertanggungjawaban dan pengawasan keuangan daerah.
2. Undang-undang Nomor 38 tahun 2003 tentang Pembentukan Kabupaten Dharmasraya, Kabupaten Solok Selatan, Kabupaten Pasaman Barat di Provinsi Sumatera Barat.
3. Undang-undang Nomor 32 tahun 2004 tentang Pemerintahan Daerah.
4. Undang-undang Nomor 33 tahun 2004 tentang Pemerintahan Daerah.
5. Undang-undang Nomor 43 tahun 2014 tentang Desa.
6. Peraturan Pemerintah Nomor 43 tahun 2014 tentang Peraturan Pelaksanaan Undang-undang - Undang Nomor 6 tahun 2014 tentang Desa.
7. Peraturan Presiden Nomor 2 tahun 2015 tentang Rencana Pembangunan Jangka Menengah Nasional tahun 2015 - 2019.
8. Peraturan Presiden Nomor 12 tahun 2015 tentang Kementerian Desa Pembangunan Daerah Tertinggal dan Transmigrasi.
9. Peraturan Pemerintah Nomor 25 tahun 2000 tentang dana perimbangan.
10. Peraturan Pemerintah Daerah Nomor 104 tahun 2000 tentang Dana Perimbangan.
11. Peraturan Pemerintah Daerah Nomor 105 tahun 2000 tentang Pertanggungjawaban Keuangan Daerah.
12. Peraturan Pemerintah Kabupaten Pasaman Barat Nomor 3 tahun 2005 tentang Susunan Organisasi Tata Kerja Teknis Daerah Kabupaten Pasaman Barat.

Memperhatikan

Hasil Musyawarah Nagari Sosialisasi Pengakhiran PNPM-MPd dan Sosialisasi Dana Desa kepada Masyarakat di Nagari Batahan Kecamatan Ranah Batahan Kabupaten Pasaman Barat.

MEMUTUSKAN

Tim Inventarisasi Aset Prasarana Hasil PNM-MPd Nagari Batanhan Kecamatan Ranah Batahan :

- a. HERMAN PARGAULI, A.Md : Ketua
- b. AMSAR : Sekretaris
- c. PADLI : Anggota
- d. TUMORANG LUBIS : Anggota
- e. NANIARTI : Anggota

Menetapkan
Pertama

Tugas dan tanggungjawab Tim Inventarisasi Aset Prasarana Hasil PNM-MPd Nagari Batanhan Kecamatan Ranah Batahan di atur dalam Surat Kementerian Desa Pembangunan Daerah Tertinggal dan Transmigrasi Nomor.134/DPMD/VII/2015 dengan perihal Panduan Pengakhiran dan Penataan Hasil Kegiatan PNM-MPd.

Kedua

Segala biaya yang ditimbulkan akibat dikeluarkannya Surat Keputusan ini dibebankan pada dana Anggaran Pendapatan dan Belanja (APB) Nagari Batanhan.

Ketiga

Surat Keputusan ini mulai berlaku sejak tanggal ditetapkan, apabila terdapat kekeliruan dalam penetapan ini akan diperbaiki kembali sebagaimana mestinya.

Keempat

DITETAPKAN DI BATAHAN
PADA TANGGAL 01 AGUSTUS 2015



- Tembusan disampaikan kepada:*
1. Yth. Bupati Pasaman Barat di Simpang Empat;
 2. Yth. Ketua Satuan Kerja P3MD Pasaman Barat di Simpang Empat;
 3. Yth. Tenaga Ahli Kabupaten P3MD Pasaman Barat di Simpang Empat;
 4. Yth. Camat Ranah Batahan di Silapin;
 5. Yth. Ketua BKAN Kecamatan Ranah Batahan di Silapin;
 6. Arsip.