

PEMERINTAH KABUPATEN PASAMAN BARAT
DINAS KEARSIPAN

Jl. Soekarno - Hatta, Kabupaten Pasaman Barat

ASBUILT DRAWING (GAMBAR REALISASI)

- Kegiatan : Pembangunan Gedung Kantor dan Rumah Jabatan Dinas
Pekerjaan : Lanjutan Pembangunan Gedung Kantor dan Landscape
Lokasi : Komplek Dinas Kearsipan. Kabupaten Pasaman Barat
No Kontrak : ~~602~~ **02**/SPK/Din-Arsip/PASBAR-2017
Tanggal Kontrak : 22 Mei 2017
Nilai Kontrak : Rp. 113.615.000.- (Seratus Tiga Belas Juta Enam Ratus Lima Belas Ribu Rupiah)

CV.JASUBA MITRA PRIMA
CONTRACTOR AND PENGADAAN BARANG
Jorong Sinurui Kec. Talamau- PASAMAN BARAT

PEMERINTAH KABUPATEN
PASAMAN BARAT



DINAS
KEARSIPAN

KEKANTONAN:

PENGADAAAN PERBAGUNAN
GEDUNG KANTOR DAN RUMAH
JABAT RANGKAS

PEKERJAAN:

Lanjutan Pembangunan Gedung Kantor
Dan Landscaping

LOKASI:

Komplek Dinas Kearsipan
Kab. Pasaman Barat

DISETUIJI

PRPK

YULI ASRA SE
NIP. 19800728 2008011 1 002

DIPERIKSA

KONSULTAN PENGAWAS
CV. DEWI KONSULTAN

HENKY PRAMANA A.Md
INSPEKSI
DIBUAT

CV. JASUBA MITRA PRIMA

AFRIANI
MANTI DIRIBUR
SKALA

JUMLAH GAMBAR

NO. GAMBAR

KONTAKTOR PELAYANAN

CV. JASUBA MITRA PRIMA

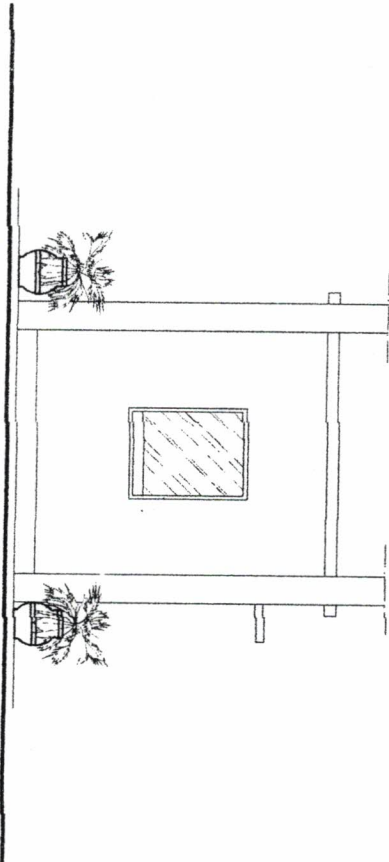

Tampak Depan
Scale 1:100





PEMERINTAH KABUPATEN
PASAMAN BARAT

DINAS
KEARSIPAN

KECAMATAN:

PENGADAAN PENBAWAAN
GEDUNG KANTOR DAN RUMAH
JABATANDINAS

PERKERJAAN:

Langkah Pertanggungjawaban Gering Kantor
Dan 1 Gedung

LOKASI:

Komplek Dinas Kearsipan
Kadu Pasaman Barat

DISERTUJUKAN:

PRTK

YULI ASRA SE
NIP. 198007282008011002

DIPERIKSA

KONSULTAN PENGAWAS
CYLEMI KONSULTING

HENNY PRAMANA, MEd
INSPEKTOR

DIBUAT

CV. JASUBA MITRA PRIMA



Tampak Samping Kanan

scale 1:100

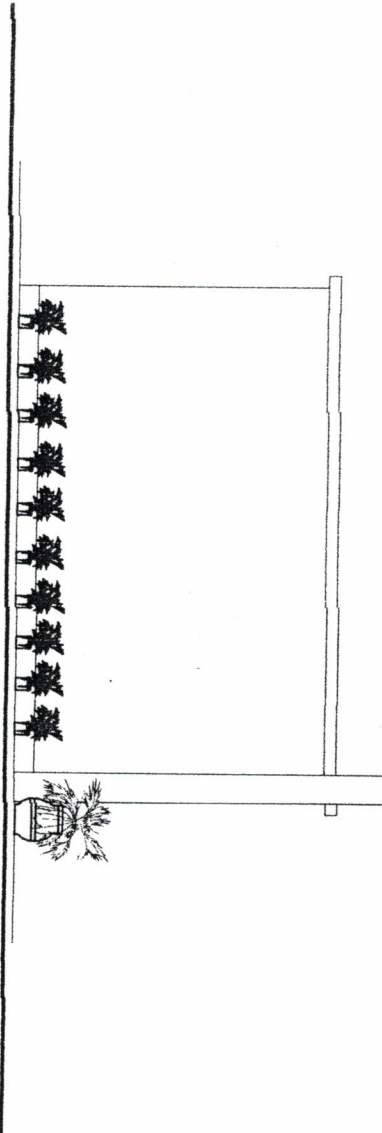

NO. GAMBAR: JILID DAN GAMBAR
KONTAKTOR PELAYANAN
CV. JASUBA MITRA PRIMA



PEMERINTAH KABUPATEN PASAMAN BARAT

DINAS KEARSIPAN

KEGIATAN :

PENGADAAN PEMBAJUAN GEDUNG KANTOR DAN RUMAH JABATAN/DINAS

PEREKAMAN :

Lampiran Pembangunan Gedung Kantor Dan Rumah

LOKASI :

Komplek Dinas Kearsipan Kab Pasaman Barat

DISETUJUI

PERTK

YULI SARASE

NIP. 19800722008011002

DIPERIKSA

KONSULTAN PENGAWAS GEDIRMI KONSULTING

HENRY PRAMAANAMA Insinyur

DIBUAT

CV. JASUBA MITRA PRIMA



Tampak Sampin Kiri

scale 1:100

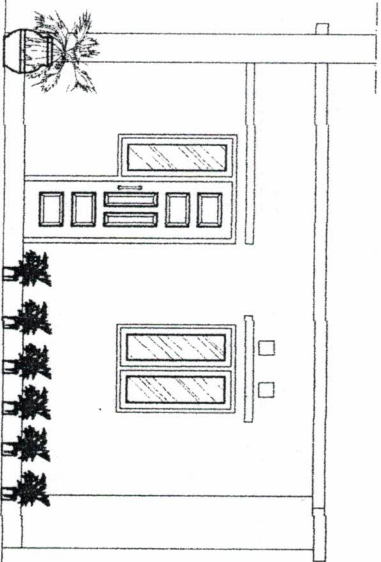

NO. SURAH	2.01.01.01.001
KONTROL TIAP KASAM	
CV. JASUBA MITRA PRIMA	



Potongan B-B
Scale 1:100

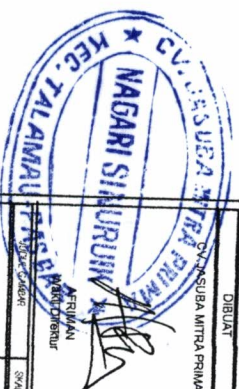
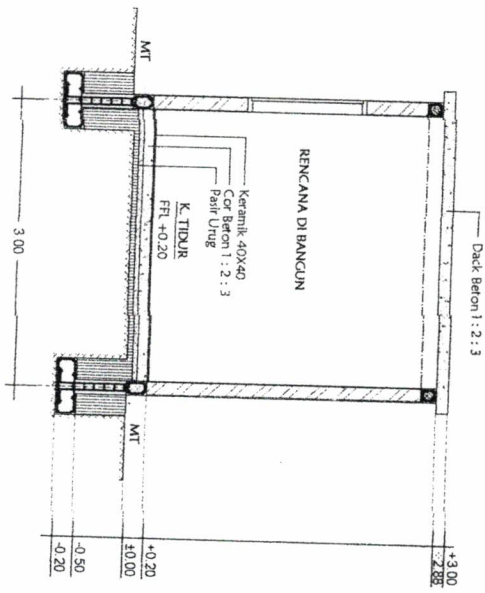

 <p>PEMERINTAH KABUPATEN PASAMAN BARAT</p>	
<p>DINAS KEARSIPAN</p>	
<p>REVISI:</p>	
<p>PENGADAAN PERBAKUAN GEDUNG KANTOR DAN RUMAH JABATANDINAS</p>	
<p>PEREKAM:</p>	
<p>Lampiran Perencanaan Gedung Kantor Dini Lindang</p>	
<p>LOKASI: Komplek Dinas Kearsipan Kab. Pasaman Barat</p>	
<p>DISETUI:</p>	
<p>PTTK</p>	
<p>YULI ASRA SE NIP. 19800721 200801 1 002 DIPERIKSA</p>	
<p>KONSULTAN PENGAWAS CV. BEMIKONSULTA</p>	
<p>HENRY PRAMANA LAM INSPEKSI DIBUAT</p>	
<p>PT. JASUBA MITRA PRIMA</p>	
<p>NO. GAMBAR: JAS-STR-000001</p>	
<p>KONTAKTOR PELAYANAN</p>	
<p>CV. JASUBA MITRA PRIMA</p>	



PEMERINTAH KABUPATEN PASAMAN BARAT

DINAS KEARSIPAN

KEGAWATI:

PENGADAAN PEMBAKUAN GEDUNG KANTOR DAN RUMAH JABATANDINAS

PEKERJANYA:

Lampiran Perencanaan Gedung Kantor dan Rumah

LOKASI:

Komplek Dina Kembangan Kab. Pasaman Barat

DISETUJUI

PEPTX

YULI PRASA BE NIP. 19800724 200801 1 002

DIPERIKSA

KONSULTAN PENGAWAS C/D/DM/KONSULTAN

HEIKY PRAMAALAM

DI BUKAN

CIJASUBA MITRA PRIMA

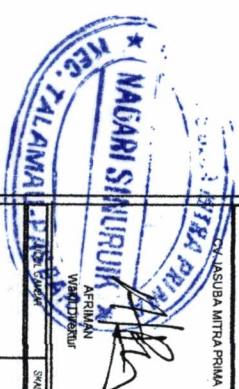

ASRIANI

WIDIYASTUTI

SCALE

JAM. ANGGARAN

KONTAK PERUSAHAAN

CIJASUBA MITRA PRIMA

TABEL. PENULANGAN SLOOF

TUJUAN	LAPANGAN	TUJUAN	LAPANGAN	TUJUAN	LAPANGAN
2 Ø 12	2 Ø 12	2 Ø 10	2 Ø 10	2 Ø 10	2 Ø 10
2 Ø 12	2 Ø 12	2 Ø 10	3 Ø 10	2 Ø 10	3 Ø 10
Ø6-150	Ø6-150	Ø6-150	Ø6-150	Ø6-150	Ø6-150
20 mm		20 mm		20 mm	



Tabel Penulangan Beton

Scale 1:25



PEMERINTAH KABUPATEN
PASAMAN BARAT

**DINAS
KEARSIPAN**

KESATUN:

PERIGIAN PERAKUNAN
GEDUNG KANTOR DAN RUMAH
JABATAN/DINAS

PEKERJAAN:

Lanjutan Pembangunan Gedung Kantor
Dm1 1. and 1.40

LOKASI:

Komplek Dinas Kearsipan
Kab. Pasaman Barat

DISETUJUI

PATK

[Signature]
YULI ASRA, SE
NIP. 19800726 2008011 002
DIPERIKSA

KONSULTAN PENGAWAS
CV/DEWI KONSULTAN

[Signature]
HENKY FRAMANA LIMA
INSPEKTOR
DIBUAT

CV JASUBA MITRA PRIMA

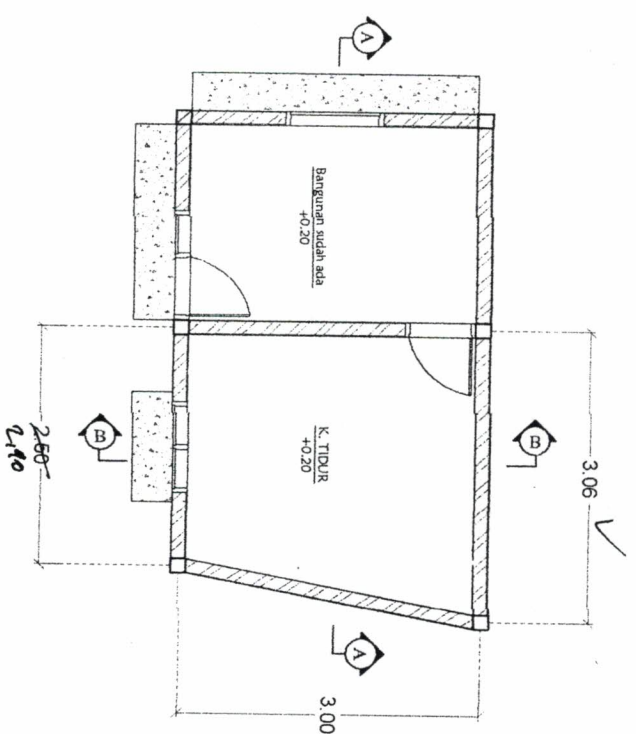

NO. SURAH	JALAN/GALIAN
KONTRAKTOR PELAKSANA	
CV JASUBA MITRA PRIMA	



PEMERINTAH KABUPATEN PASAMAN BARAT

DINAS KEARSIPAN

KEP. TAN.

PELOMBAK PERBAIKAN GEDUNG KANTOR DAN MINAH JAKETANOMAS

PEKERJAAN:

Lanjutan Pembangunan Gedung Kantor Dan Lahan

LOKASI:

Komplek Dinas Kearsipan Kab Pasaman Barat

DISENGLUJI

iprx

YULI ANSA SE

NIP. 1980072120030011002

DIPERIKSA

KONSULTAN PENGAWAS

CV. BEM KONSULTAN

HENKY FRAMANALAM

INSPEKTOR

DIBUAT

CV. JASUBA MITRA PRIMA



ASRIAN

Manajer Teknik

SKALA

NO. GAMBAR: JILID III GAMBAR

KONTAKTOR PELAKSANA

CV. JASUBA MITRA PRIMA

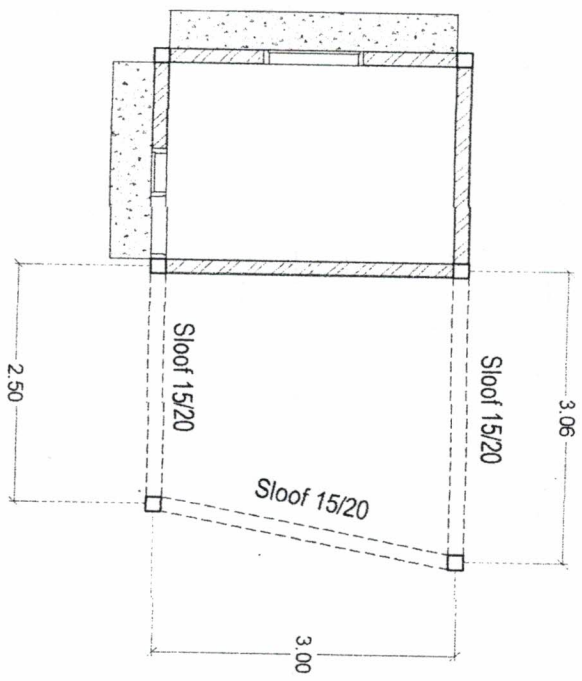

Rencana Sloof
Scale 1:100



PEMERINTAH KABUPATEN PASAMAN BARAT

DINAS KEARSIPAN

KEGIATAN :

PENGADAAN PEMBAKUAN GEDUNG KANTOR DAN RUMAH JABATAN/DINAS

PEKERJAAN :
Layanan Pembangunan Gedung Kantor Dan 1 arsiteknya

LOKASI :
Komplek Dinas Kemukiman Kab.Pasaman Barat

DISETUJUI

PTK

YULIASRA SE
NIP. 19800728200311002

DIPERIKSA
KONSULTAN PENGAWAS
C/DEWI KONSULTING

HENKY PRAMANA ANG
TANGGUNG
DIBUAT

CV.JASUBA MITRA PRIMA



ABRIWAN
MANAGER/PROJEK

SKALA 1

NO. ZAMBAR
JALAN/NO. GAMBANG

KONTAKTOR PELAYANAN

CV.JASUBA MITRA PRIMA

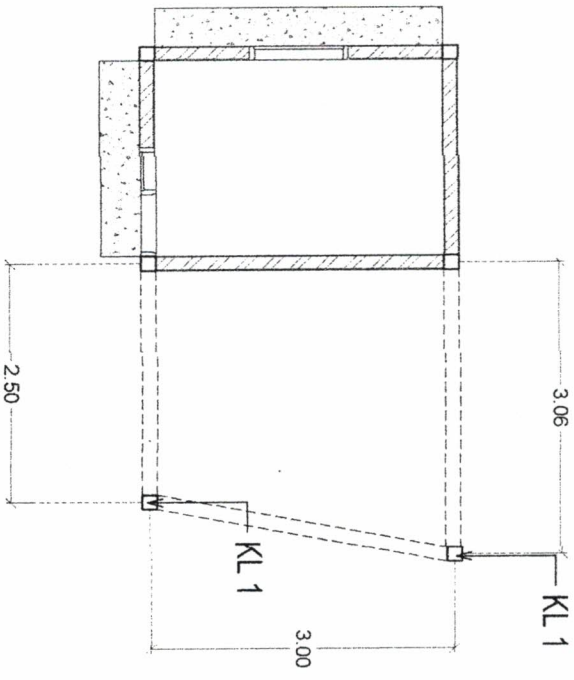

Rencana Kolom

scale 1:100



PERMINTAH KABUPATEN
PASAMAN BARAT

DINAS
KEARSIPAN

KEAGAMAAN
PENGADAAAN PEMBAUJUNAN
GEDUNG KANTOR DAN RUMAH
JABATYANDINAS

PEREKAM:

Layanan Pemeliharaan Gedung Kantor
Dan Lahan

LOKASI:

Komplek Dinas Keagamaan
Kad. Pasaman Barat

DISETUJUI

Apri

YULIASCA SE
NIP. 19800721 200801 1 002

DIPERIKSA

KONSULTAN PENGAWAS
GEDEMI KONSULTING

HERYT PRAMANA AMG
Inspektur

DIBUAT

CV. JASUBA MITRA PRIMA



KONSTRUKTOR PEMASANGAN

CV. JASUBA MITRA PRIMA

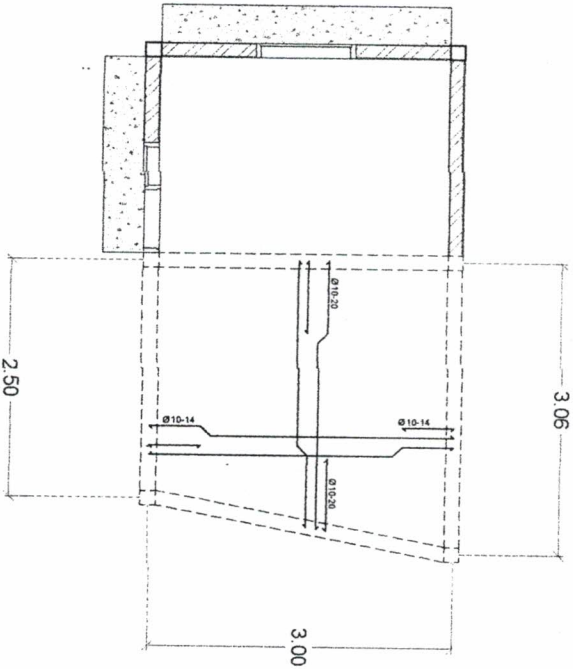

Tabel Pembersian Plat

scale 1:100



PEMERINTAH KABUPATEN
PASAMAN BARAT

DINAS
KEARSIPAN

KEGIATAN:

PENGADAAN PEMBAKUAN
GEDUNG KANTOR DAN RUMAH
JABATAN/DINAS

PEKERJAAN:

Lanjutan Pekerjaan Gering Keras
Dan Lantai

LOKASI:

Komplek Dinas Kearsipan
Kab. Pasaman Barat

DISETUI:

PPTK

YULI NISA SE

NIP. 198007282008011002

DIPERIKSA

KONSULTAN PENGAWAS
OK DEMI KONSULTAN

HENNY PRAMANA, AM
Inspektor
DIBUAT

CV. JASUBA MITRA PRIMA



ZEKE GAMER SKALA

NO. SANGKAP: JEM. RI. GANDAR

KONTROLUR PELAKSANA

CV. JASUBA MITRA PRIMA

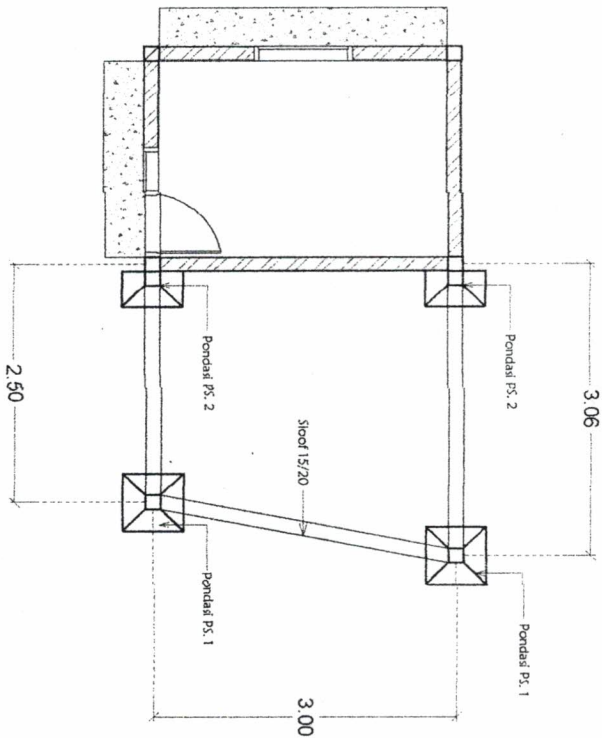

Denah Ponsai Plat Stempel

scale 1:100



PEMERINTAH KABUPATEN
PASAMAN BARAT

DINAS
KEARSIPAN

RECAPITULASI

PENGADAN PEMASANGAN
GEDUNG KANTOR DAN RUMAH
JABATAN/DINAS

PERKERJAAN

Layanan Perencanaan Gedung Kantor
Dan Rumah

LOKASI:

Komplek Dinas Kesehatan
Kab. Pasaman Barat

DISETJUALI

PPTK

YULI ASHA SE

NIP. 19800724 2009011 002

DIPERIKSA

KONSULTAN PENGAWAS
CI DEWI KONSULTING

HENRY PRAMAANA AKM

INSPEKTOR

DIBUAT
Oleh CV. JASUBA MITRA PRIMA

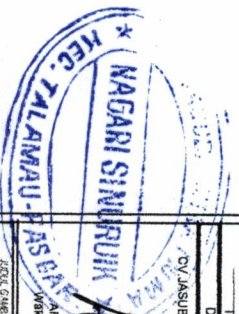

JA PRIMAAN

MAKDIRRUR

SKALA

NO. DOKUMEN

KONTAK PERUSAHAAN

CV. JASUBA MITRA PRIMA

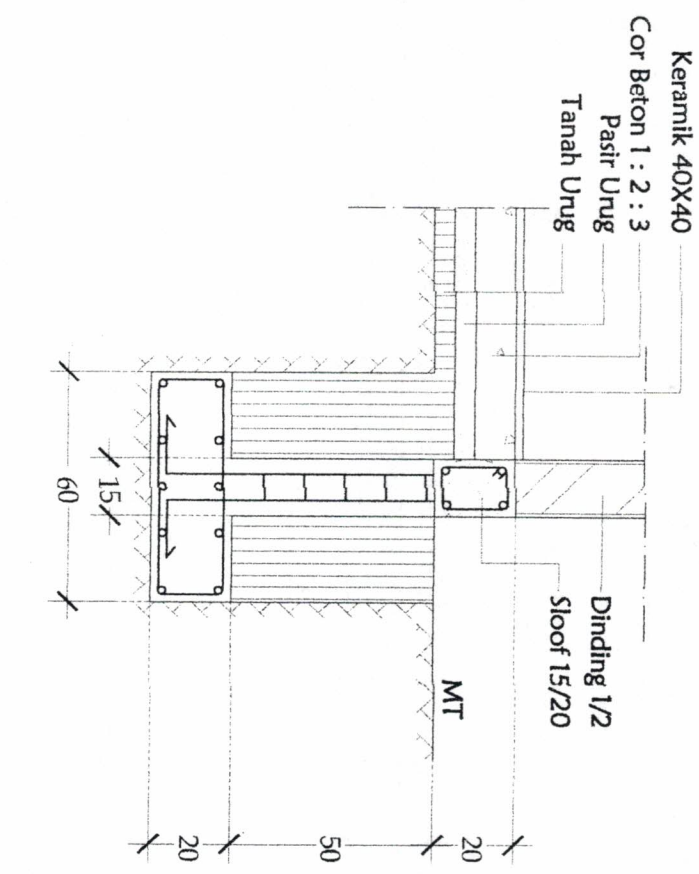

Detail Pondasi PS. 1
scale 1/25

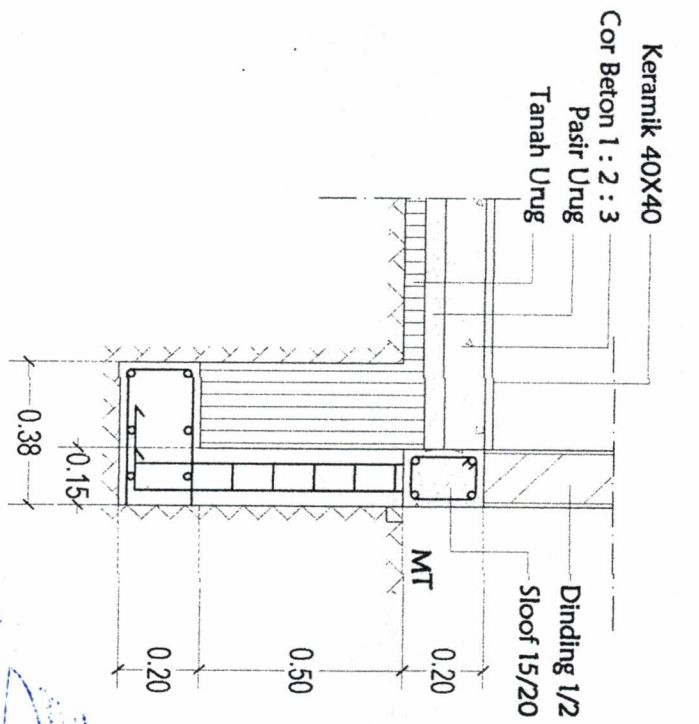

Detail Pondasi PS. 2
scale 1/25



Rencana Letak Kozen

Scale 1:00

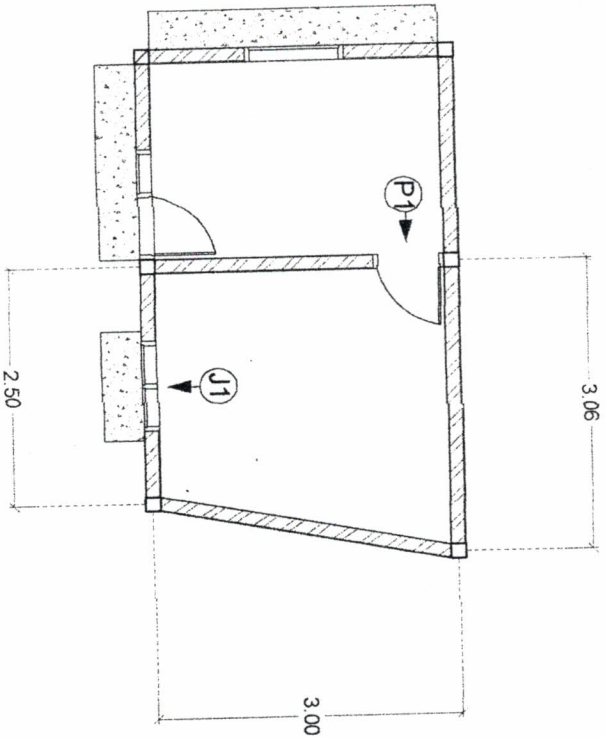

PEMERINTAH KABUPATEN
PASAMAN BARAT



DINAS KEARSIPAN

KEGAWATI:

PENDAYAKAN PEMBANGUNAN
GEDUNG KANTOR DAN RUMAH
JABATAN/DINAS

PEKERJANN:

Layanan Pembangunan Gedung Kantor
Dan Lahan/keper

LOKASI:

Komplek Dinas Keanginan
Kab Pasaman Barat

DISETULLU

PR/TK

YULI HASNA SE
NIP.198007252008011002
DIPERIKSA

KONSULTAN PENGAWAS
CI DINI KONSULTAN

HENNY PRAMAYANA MI
INSPEKTOR
DIBUAT

CV. JASUBA MITRA PRIMA



CV. JASUBA MITRA PRIMA



PEMERINTAH KABUPATEN PASAMAN BARAT

DINAS KEARSIPAN

KEGIATAN: PERAGAMAAN PERAGAMAAN GEDUNG KANTOR DAN RUANG ABATAMONIS

PEREKAMAN: Lembaran Perhitungan Gedung Kantor Dan 1 s.d. s.d. s.d.

LOKASI: Komplek Dinas Kearsipan Kab Pasaman Barat

DISETUJUI: PRTI

YULIASRA SE NIP. 19800721 200801 1 002 DIPERIKSA

KONSULTAN PENGAWAS CY DENNY KONSULTAN

HENKY FRAMANA AMG Inspektur

DIBUAT: CV. JASUBA MITRA PRIMA

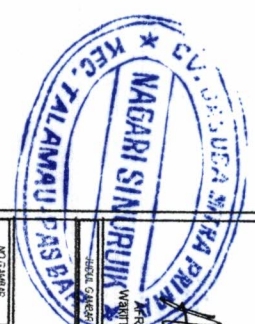

NO. SURAH: JNE 811034802

KONTAKTOR PELAYANAN

CV. JASUBA MITRA PRIMA

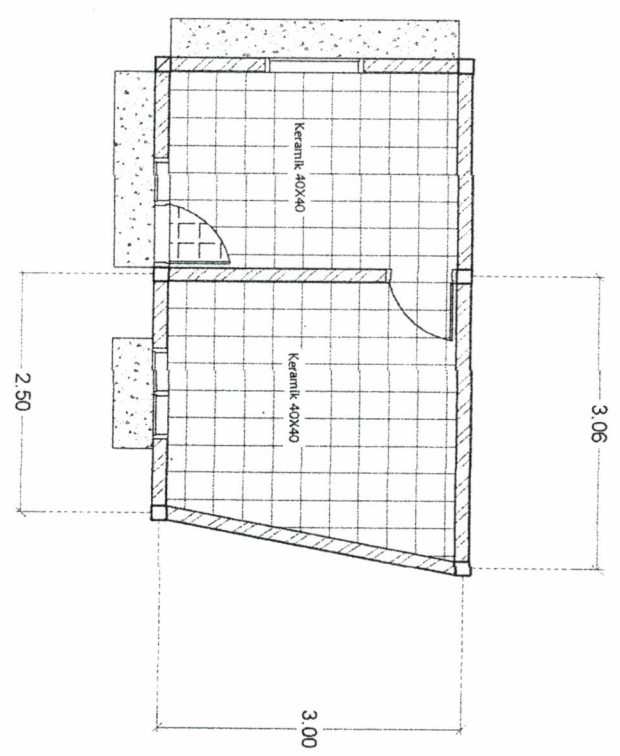

Rencan Pola Lantai
scale 1:00

0.70

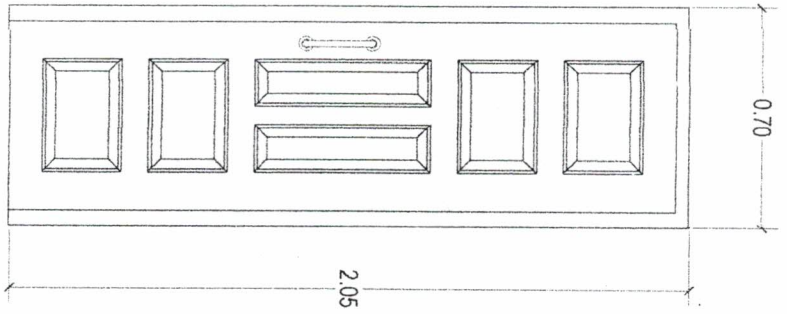

2.05

0.40

0.40

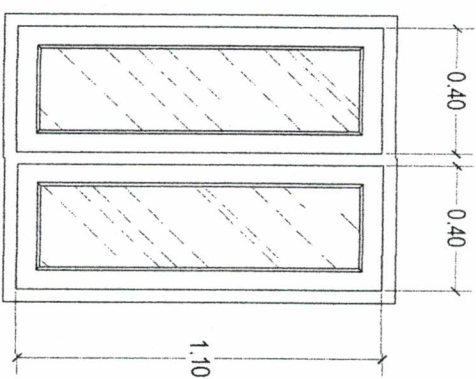

1.10

TYPE	P.1
QUANTITY	1
KOZEN	Kayu 5/10
PINTU	Panil Rangka Kayu
JENDELA	-
VENTILASI	-
POSISI	Dinding Bata

TYPE	J.1
QUANTITY	1
KOZEN	Kayu 5/10
PINTU	-
JENDELA	Rangka Kaca penil Kayu
VENTILASI	-
POSISI	Dinding Bata

No. 125
 12/05/2024

PEMERINTAH KABUPATEN PASAMAN BARAT
DINAS KEARSIPAN
 KEGIATAN :
 PENGAJARAN PEMBAGUNAN GEDUNG KANTOR DAN RUMAH JABATAN/DINAS
 PEKERJAAN :
 Lokasi :
 Komplek Dinas Keamsipan Kab. Pasaman Barat
 DISETUJUI
 F. PTK
 YULIANSARASE
 NIP. 19800724 2003071 1 002
 DIPERIKSA
 KONSULTAN PENGAWAS
 DR. BEM KONSULTAN
 HENNY PRAMUANA, M.KI
 IMBUN
 CV. JASUBA MITRA PRIMA
 NO. GAMBANG :
 JALAN MARGA
 KEMENTERIAN PERKAWAN
 CV. JASUBA MITRA PRIMA



DENAH RUMAH GENSEFT

scale 1:50

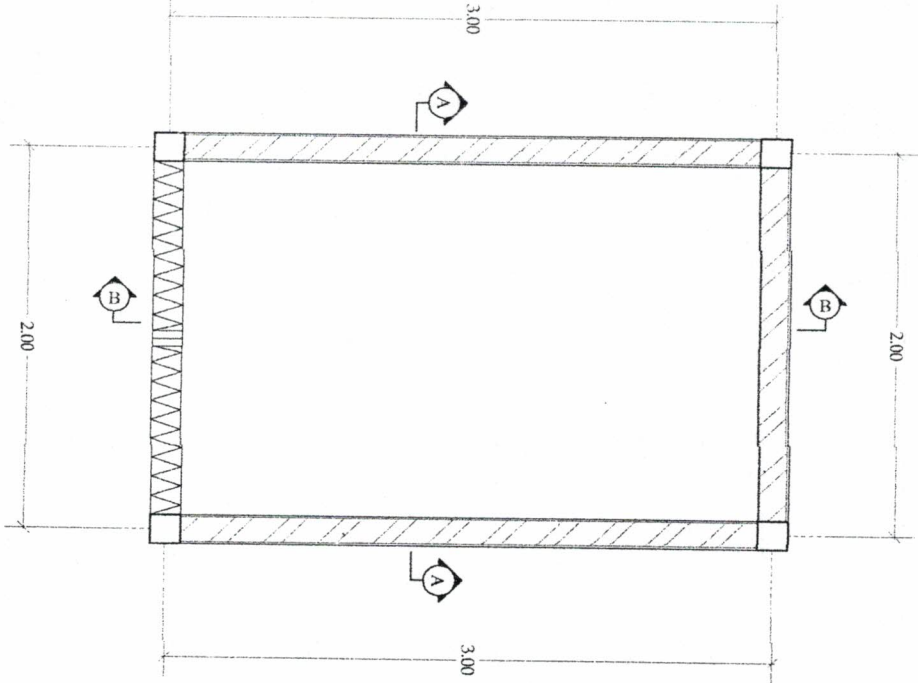

PEMERINTAH KABUPATEN
PASAMAN BARAT

DINAS KEARSIPAN

KEANTAN :

PENGADAN PEMBAKUNAN
GEDUNG KANTOR DAN RUMAH
JABATAN/DINAS

PERUMAHAN

Lanjutan Pembangunan Gedung Kantor
Dan Landscape

LOKASI :

Komplek Dinas Kearsipan
Kab Pasaman Barat

DISETUJUI

PERTK

YULI JASRA SE
NIP. 1980022008011002

DIPERIKSA

KONSULTAN PENGAWAS
CV DEMI KONSULTAN

HENKY FRAMAALAM

INSPEKTOR

DEBILAT



NO. SKEDAH	JULI 2019/08/20
KONTRAKTOR PELAKSANA	

CV. JASUBA MITRA PRIMA

DINAS
KEARSIPAN

KEGIATAN:

PENGADAAN PEMBAKUAN
 GEDUNG KANTOR DAN RUMAH
 JABATAN/DINAS

PEKERJAAN:

Lanjutan Pembangunan Gedung Kantor
 Dan 1. Antikape

LOKASI:

Komplek Dinas Kearsipan
 Kab Pasaman Barat

DISETUJUI

ppp



 YULIASRA SE

NIP. 198007272009011002
 DIPERIKSA

KONSULTAN PENGAWAS
 G/DEWI KONSULTING

 HENRY FRAMANAMA
 Inspektur

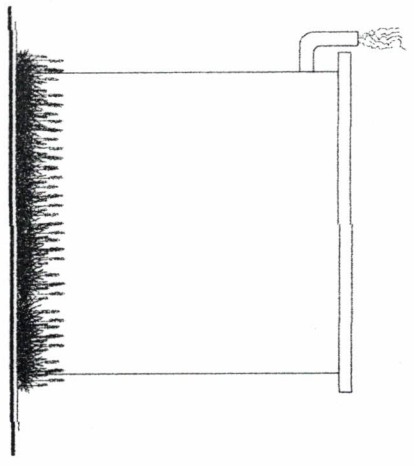
CV JASUBA MITRA PRIMA
 DIBUAT



 Tampak Samping Kiri
 Scale 1:100

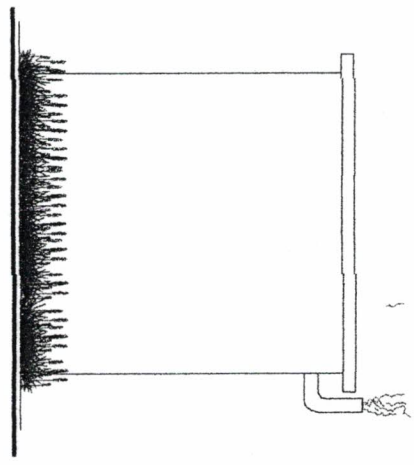

 Tampak Samping Kanan
 Scale 1:100

NO SKANSKR	JABATAN/GABUNG
KONTAKTOR BELANJA	
CV JASUBA MITRA PRIMA	



PEMERINTAH KABUPATEN
PASAMAN BARAT

DINAS
KEARSIPAN

REVISI:

PENGADAN PERBAKUAN
GEDUNG KANTOR DAN RUMAH
MAYITANDAS

PEKERJAAN:

Lanjutan Pembangunan Gedung Kantor
Dan Landscape

LOKASI:

Komplek Dinas Kearsipan
Kab Pasaman Barat

DISETUIJI

WPT

YULI ASRA SE

NIP. 1990724 200901 1 002
DIPERIKSA

KONSULTAN PENGAWAS
CV/DEMI KONSULTING

HENKY PRAMANALLA
INSPEKTOR
DIBUAT

CV JASUBA MITRA PRIMA



ARIFIN
Manajemen Diterima

SWUKLA

NO. SURAH: JUNE AN/GAMBAR

KONTAKTOR PELAKSANA

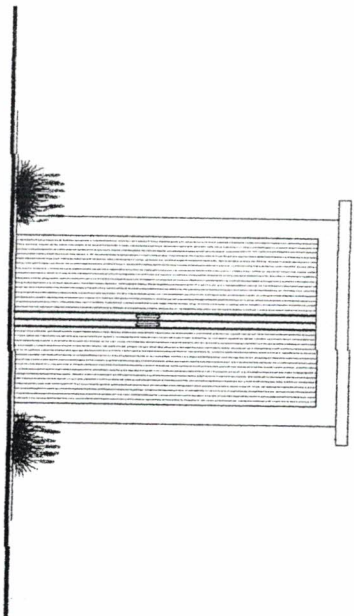
CV JASUBA MITRA PRIMA



Tampak Depan
Scale 1:100

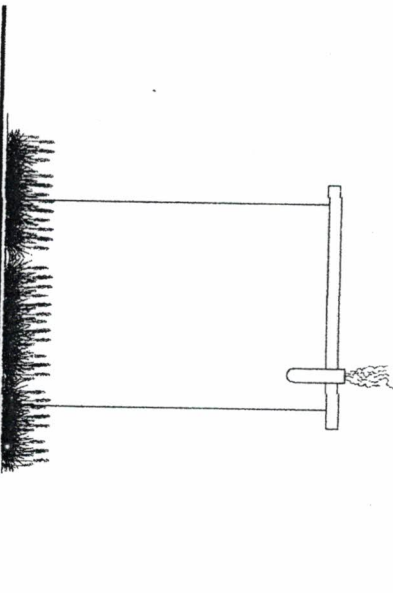

Tampak Belakang
Scale 1:100

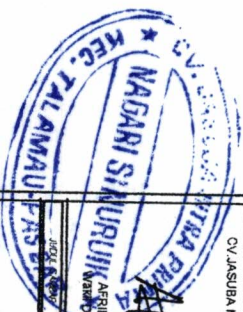



PEMERINTAH KABUPATEN
PASAMAN BARAT

DINAS
KEARSIPAN

KEGIATAN:

PEKERJAAN PERAJAAN
GEDUNG KANTOR DAN RUMAH
JABATAN/DINAS

PEKERJAAN:

Layanan Perencanaan Gedung Kantor
Dan Lahan/pe

LOKASI:

Komplek Dinas Kearsipan
Kab. Pasaman Barat

DISETUIH

PPTK

[Signature]
YULI ASRA SE
NIP. 198007212009011002
DIPERIKSA

KONSULTAN PENGAWAS
CV BEMU KONSULTING

HENNY PRAMANA LAM
inspektor
DIBUAT

CV JASUBA MITRA PRIMA

NO. JANGKAR
JANGKORANG
KONTAKTOR PELAKSANA

CV JASUBA MITRA PRIMA

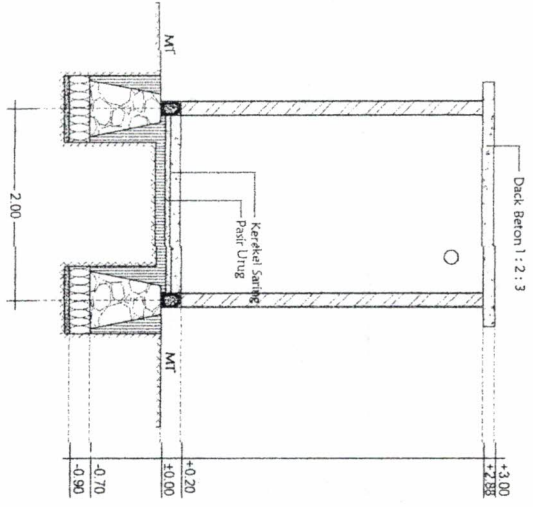

Potongan A-A
scale 1:100

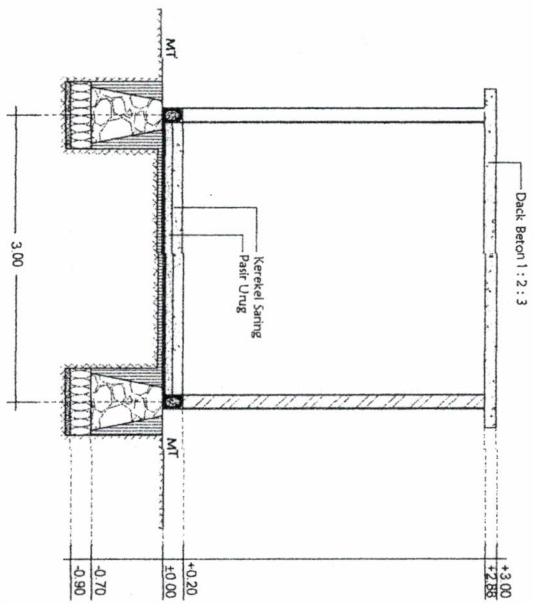

Potongan B-B
scale 1:100





PEMERINTAH KABUPATEN
PASAMAN BARAT

DINAS
KEARSIPAN

KELOMPOK :

PENGADAAN PERAKSIAN
GEDUNG KANTOR DAN RUMAH
JABAT / ANDIANS

PEKERJAAN :

Layanan Pembangunan Gedung Kantor
Dan Landaup

LOKASI :

Komplek Dinas Kearsipan
Kab. Pasaman Barat

DISETUIJI

PTX

YULI ABRASE
NIP. 19800721 200901 1 002
DIPERIKSA

KONSULTAN PENGAWAS
CI DEWI KONSULTAN

HENKY FRAMAWA A.Md
INSPEKTOR
DIBUAT

CV. JASUSA MITRA PRIMA

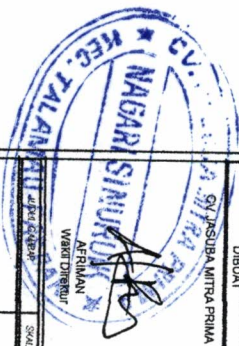

NO. SKEDAH :
JALUR GAMBAR :
KONTAKTOR PELAYANAN :
CV. JASUSA MITRA PRIMA

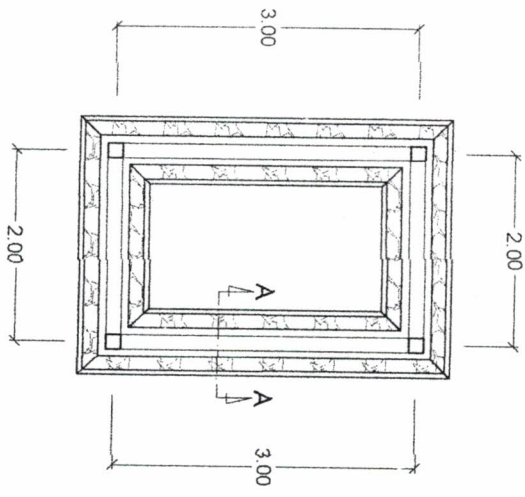
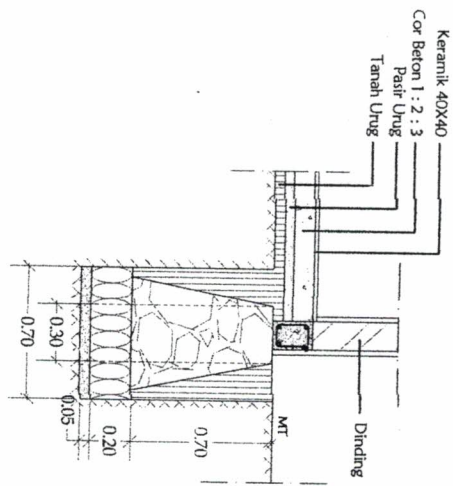

Rencana Pondasi Batu Kali
Scale 1:100

Detail Pondasi Batu Kali A-A
Scale 1:50



PEMERINTAH KABUPATEN
PASAMAN BARAT

DINAS
KEARSIPAN

KEGIATAN:

PENGADAAN PERABUATAN
GEDUNG KANTOR DAN RUMAH
JABATAN/DINAS

PEKERJAAN:
Lanjutan Pembangunan Gedung Kantor
Dan Rumah

LOKASI:
Komplek Dinas Kearsipan
Kab. Pasaman Barat

DISETUI:

PPTK

YUDI ASRA SE
NIP. 198007242009011002
DIPERIKSA

KONSULTAN PENGAWAS
Q/ENVI KONSULTA

HENRY FERMANAAM
TIDORBO

DIBUAT

OKASUBA MITRA PRIMA



NOMOR: JALAN/GABUNG
KONTAKTOR PERUSAHA

CV JASUBA MITRA PRIMA

TABEL PENJLANGAN
SLOOF

TABEL PENJLANGAN
KOLOM

TABEL PENJLANGAN
KOLOM

SLOOF (15/20)		KL (15/15)		RBI (15/15)	
TURPUN	LAPANGAN	TURPUN	LAPANGAN	TURPUN	LAPANGAN
2 0 12	2 0 12	2 0 10	2 0 10	2 0 10	2 0 10
2 0 12	2 0 12	2 0 10	3 0 10	2 0 10	3 0 10
#6-150	#6-150	#6-150	#6-150	#6-150	#6-150
20 mm		20 mm		20 mm	



Tabel Penulangan Beton

scale 1:100



PEMERINTAH KABUPATEN PASAMAN BARAT

DINAS KEARSIPAN

KEGIATAN:

PENGADAAN PEMBAUNGAN GEDUNG KANTOR DAN RUMAH JABATANDIYAS

PEKERJAAN: Lanjutan Pembangunan Gedung Kantor Dan 1 rumah-rp

LOKASI: Komplek Dinas Kecamatan Kab Pasaman Barat

DISETUJUI: PRK

YULIASRA SE NIP. 19800724 200301 1 002 DIPERIKSA

KONSULTAN PENGANGKAS CI/REVI KONSULTING

HENNY PRAMANA,MM HIRBANDI

DIBUNTI: HENNY PRAMANA,MM HIRBANDI



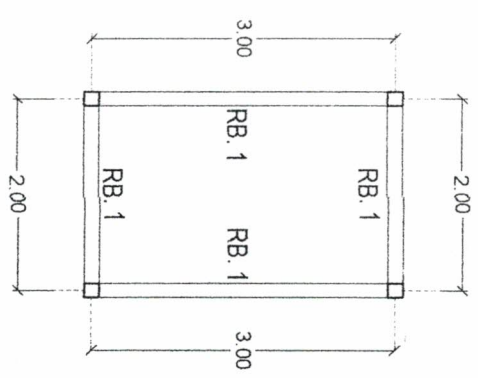

CV. JASUBA MITRA PRIMA

KOORDINATOR	JANEY GADABER
KONTROLER PELAKSANA	
SKALA	

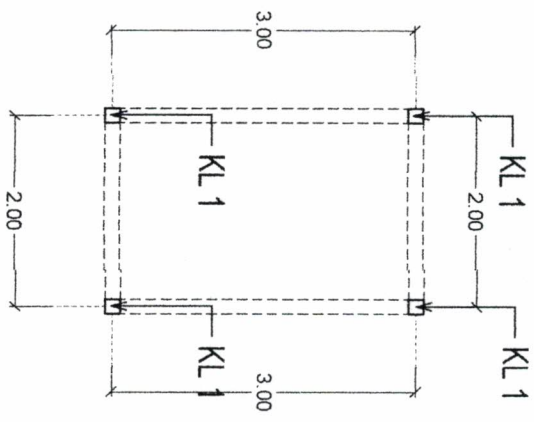

 **Rencana Reng Balok**
scale 1:100



 **Rencana Kolom**
scale 1:100



PEMERINTAH KABUPATEN
PASAMAN BARAT

DINAS
KEARSIPAN

KEGAWAT:

PENGADAAN PEMBAGUNAN
GEDUNG KANTOR DAN RUMAH
JABATAN/DINAS

PEKERJANYA:

Lingkungan Pembangunan Gedung Kantor
Dan Rumah

LOKASI:

Komplek Dinkes Kecamatan
Kabo Pasaman Barat

DISETUUJI

PERAK

YULIASRASE
NIP. 19800724 200901 1 002

DIPERIKSA

KONSULTAN PENGAWAS
DIA BEM KONSULTING

HENRY PRAMANA, M.Eng

TIMBANG

DIBUAT

DINASUBA MITRA PRIMA

SKALA

NO. DIBUAT

JAM. DIBUAT

KONTAKTOR PELAKSANA

CV. JASUBA MITRA PRIMA

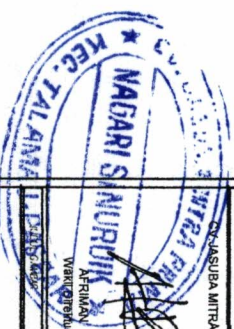

Denah Pembesian Plat
Scale 1:100

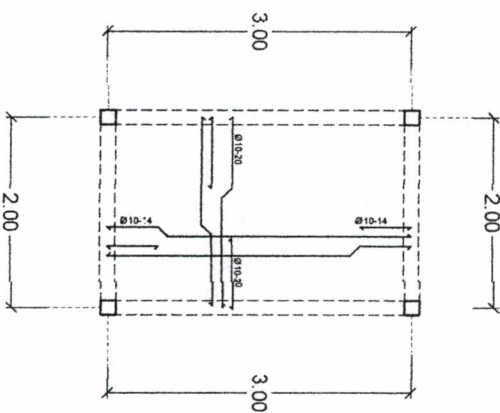
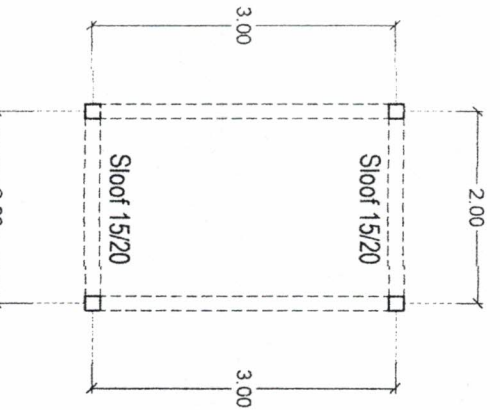

Rencana Sloof
Scale 1:100

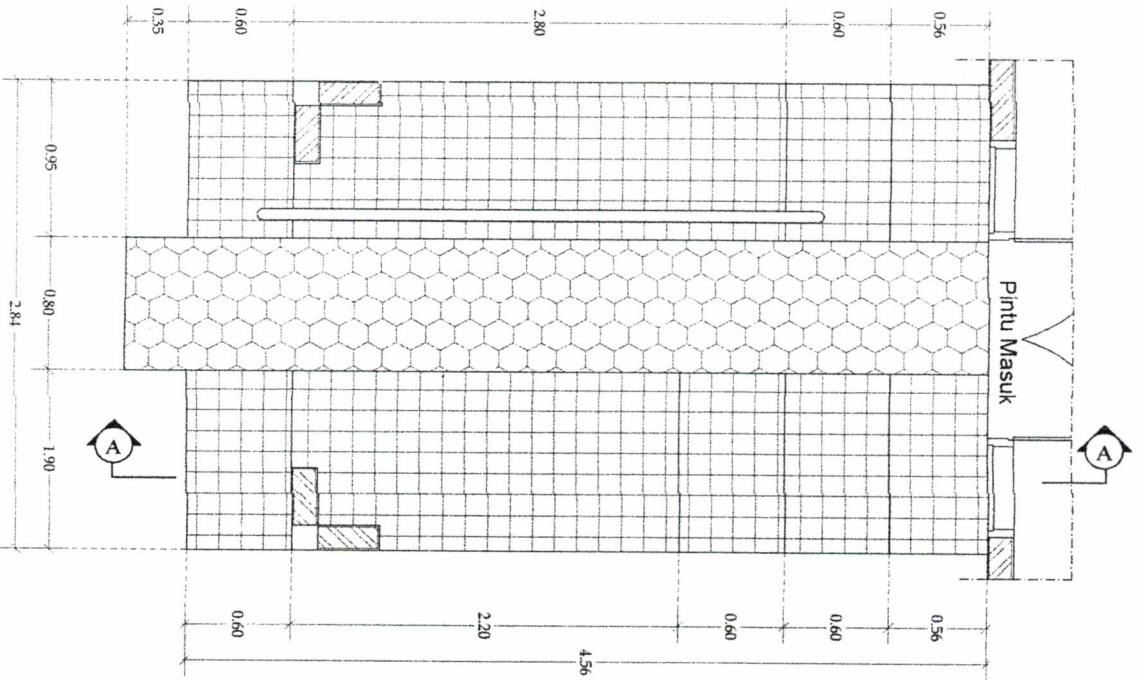

PEMERINTAH KABUPATEN PASAMAN BARAT

DINAS KEARSIPAN

KEGIATAN: PENGADAAN PEMBAKUAN GEDUNG KANTOR DAN RUMAH JABATAN/DINAS

PEREKAMAN:

Lampiran Perencanaan Gedung Kantor dan Rumah

LOKASI:

Komplek Dinas Kearsipan Kab.Pasaman Barat

DISETUI:

PTTK

YULI APRILIA SE
NIP.19800722008011002
DIPERIKSA

KONSULTAN PENGAWAS
CI DENI KONSULTAN

HENRY FRAMANKAM
INSPEKTOR
DIBUAT

CV.JASUBA MITRA PRIMA

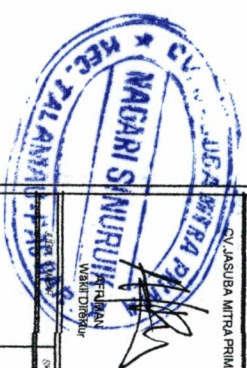

NO. SURAH: 2019/01/00000
KONTRAKTOR PELAYANAN
CV.JASUBA MITRA PRIMA



PEMERINTAH KABUPATEN
PASAMAN BARAT

DINAS
KEARSIPAN

KEGATIF:

PENGADAN PERBAIKAN
GEDUNG KANTOR DAN RUMAH
JABATAN/DINAS

PEKERJAAN:

Lanjutan Pembangunan Gedung Kantor
Dan Lanscape

LOKASI:

Komplek Dinas Kearsipan
Kab Pasaman Barat

DISETUIJI

PPT

YULMASRA SE
NIP.19800724.2008011.002
DIPERIKSA

KONSULTAN PENGAWAS
CHORIM KONSULTAN

HEIKY FRAMAANA LM
INSPIRATOR

DIBUAT

HEIKY FRAMAANA LM
INSPIRATOR

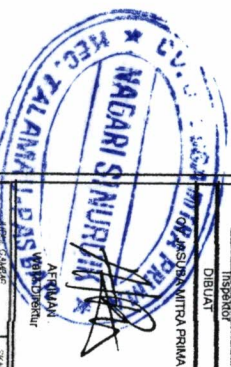

AERMAN
PPT/Direktur

SKALA

NO. SKEDANS

JALAN PASAMAN

KOMPANYA TEKNIK

CV. JASUBA MITRA PRIMA

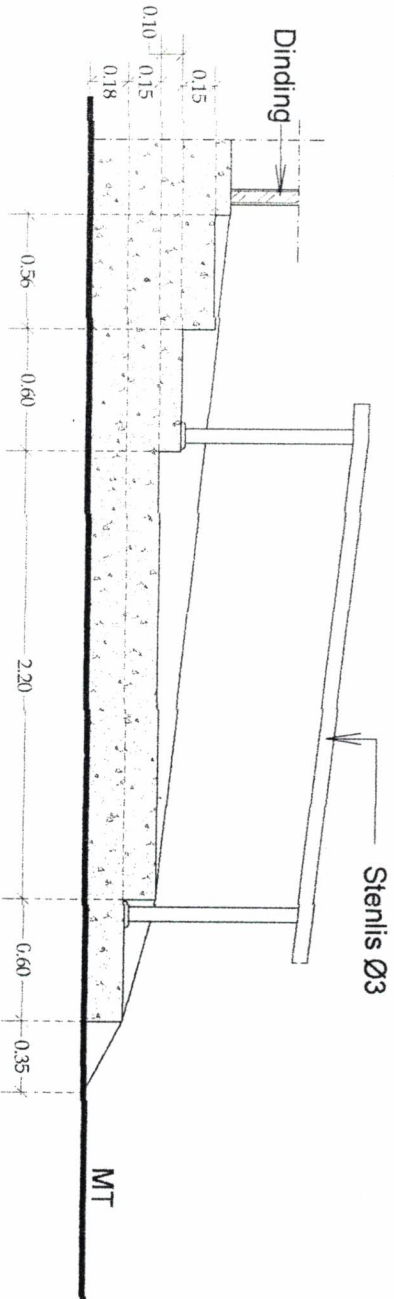

Potongan Tangga

scale 1:50



PEMERINTAH KABUPATEN
PASAMAN BARAT

DINAS
KEARSIPAN

KEGANTAN:

PENGADAAN PERAKUAN
GEDUNG Kantor DAN RUMAH
JAKATAMWANS

PEREKAMAN:

Lanjutan Pembangunan Gedung Kantor
Dan Lahan

LOKASI:

Komplek Dinas Kearsipan
Kab Pasaman Barat

DISETUJUI

ppk

YULI ASRA, SE

NIP. 19800721 200801 1 002

DIPERIKSA

KONSULTAN PENGAWAS
CV/DEMI KONSULTAN

HEIKY FRAAMANA, AM

Inspektur

DIBUAT

CV/JASUBA MITRA PRIMA

AFRIANU
Manajer Direktur

SKALA

PROJEKSI

JABAT

KONTAKTOR PELAYANAN

CV/JASUBA MITRA PRIMA

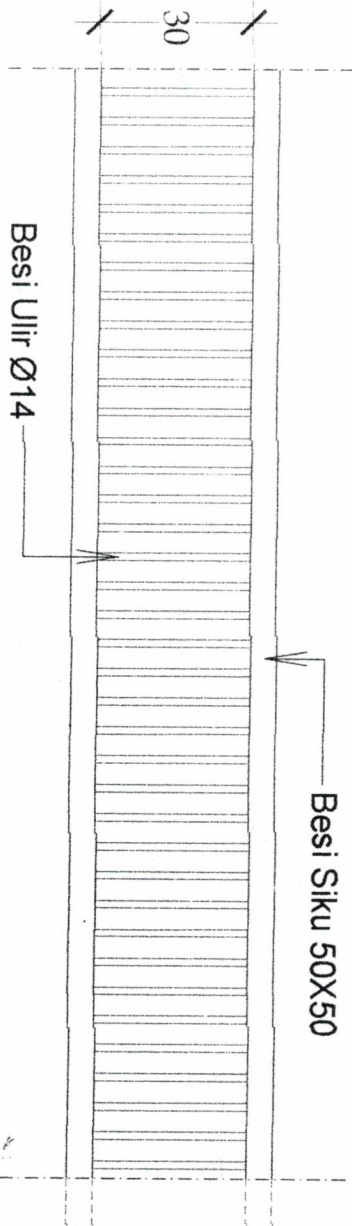

Gil Beton
Scale 1/25

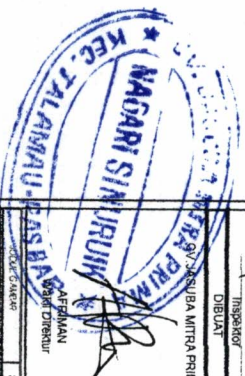

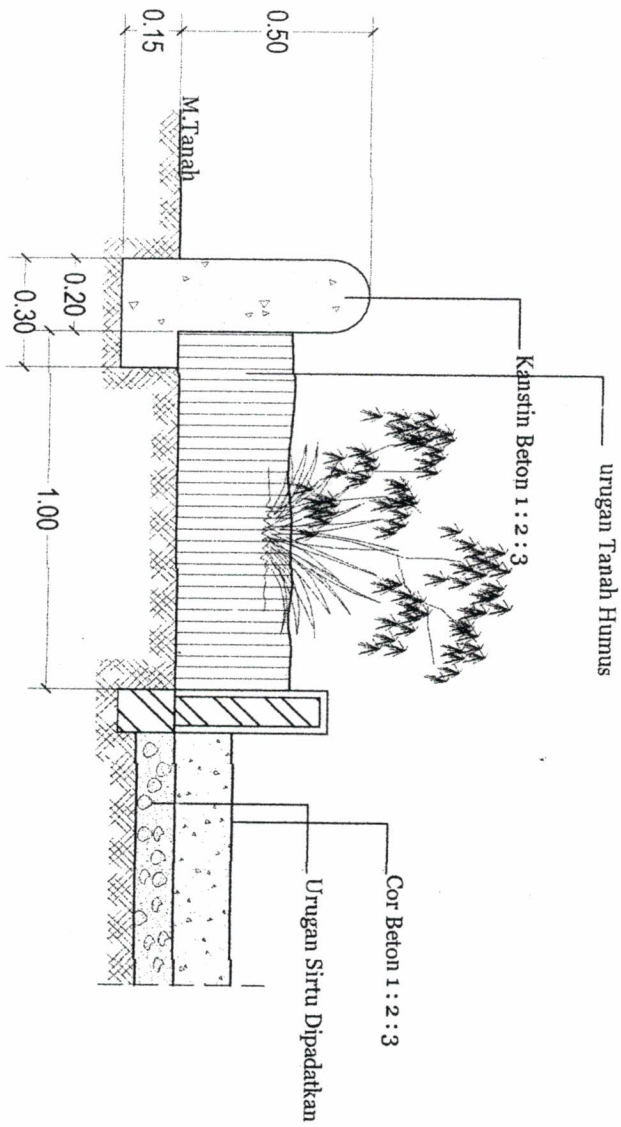

Detail Taman Belakang

Scale 1:0.25

PEMERINTAH KABUPATEN
PASAMAN BARAT

DINAS
KEARSIPAN

KEGAWAT:
PENGAJIAN PENGAJUAN
GEDUNG KANTOR DAN RUMAH
JABATAN/INJAS

PEREKAMAN:
Lanjutan Pembangunan Gedung Kantor
Dan Lahan/keper

LOKASI:
Komplek Dinas Kearsipan
Kab Pasaman Barat

DISETUI:
FPTK

YULI ASHA SE
NIP. 198902242009011002
DIPERIKSA

KONSULTAN PENGAWAS
CV. BEMU KONSULTAN

HEKTI PRAMANA A.MD
INSPIRATOR

DIBUAT
CV. JASUBA MITRA PRIMA



NO. GAMBAR: 2/01/2019/GAMBAR
KONTRAKTOR: HELIYAMA

CV. JASUBA MITRA PRIMA



PEMERINTAH KABUPATEN
PASAMAN BARAT

DINAS
KEARSIPAN

KEGANTING

PERANGKAPAN PERALATAN
GEDUNG KANTOR DAN RUMAH
JABATANDINAS

PERKERJAAN:

Lampiran Perancangan Gedung Kantor
Dan Landcape

LOKASI:

Komplek Dinas Kearsipan
Kab. Pasaman Barat

DISETUIJ

Atik

YULI ABRARA BE

NIP. 198007242009011002
DIPERIKSA

KONSULTAN PENGAWAS
SITI YENI KONSULTAN

HENIKY PRAMANA A.M

INSPEKTOR

DIBUAT

CV. JASUBA MITRA PRIMA



NABARI SINURUK

INSPEKTOR

DIBUAT

SKALA

NO. SKRIPSI

JALAN NO. 10000000

KONTAKTAN PELAYANAN

CV. JASUBA MITRA PRIMA

Triplek T 6

3 75

2 70

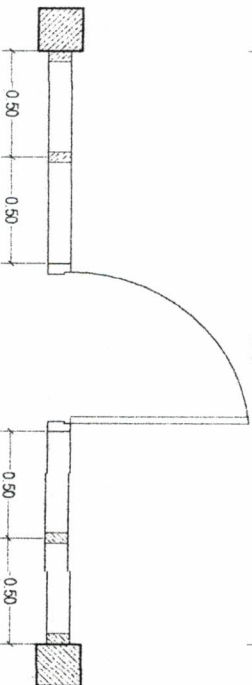

Detail Dinding Partisi

scale 1:25



PEMERINTAH KABUPATEN
PASAMAN BARAT

DINAS
KEARSIPAN

KEAGAMAAN
PENGADAAAN PEMBANGUNAN
GEDUNG KANTOR DAN RUMAH
MADANI

PEKERJAAN:
Lanjutan Pembangunan Gedung Kantor
Dan Rumah

LOKASI:
Komplek Dinas Kearsipan
Kab. Pasaman Barat

DISETUJUI

PAK

YULI ARA SE
NIP. 198007242009011002
DIPERIKSA

KONSULTAN PENGAWAS
CY BEM KONSULTING
HEIKKY FRAMANIA A.Md
Inspektur
DIBUAT

CY JASUBA MITRA PRIMA



ASERIMAN
WABOT DOKUMEN
SMLZ

NO. GAMBAR: JAB. KH. GAMBAR
KONTRAKTOR PELAKSANA

CY JASUBA MITRA PRIMA

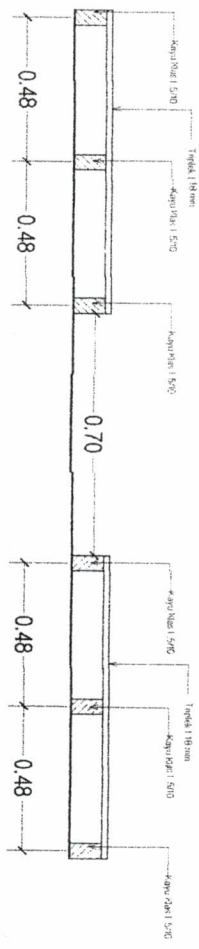
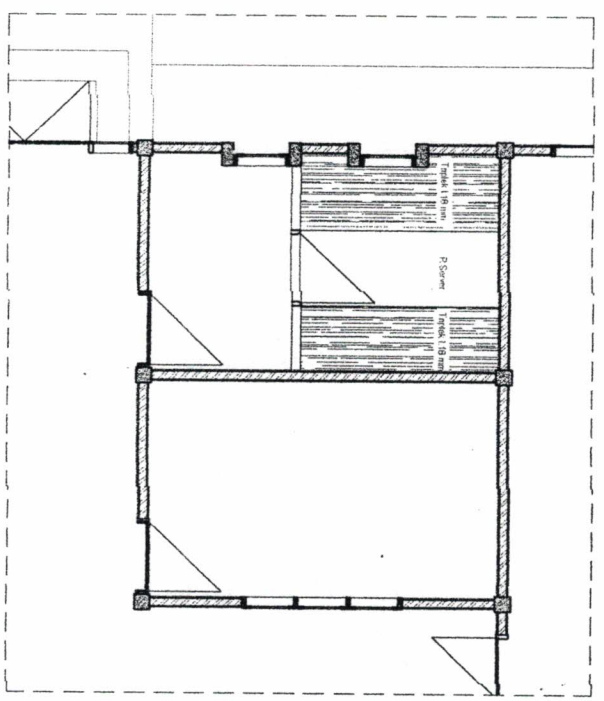

Detail Lantai R. Server

scale 1:25